



Prefeitura Municipal de Nova Canaã Paulista

ESTADO DE SÃO PAULO

CNPJ (MF) 65.711.954/0001-58

Rua Oito n.º 650, Centro, Fones: (17) 3681-8000 – CEP 15773-000

e-mail: prefeitura@novacanaapaulista.sp.gov.br

PREFEITURA MUNICIPAL DE NOVA CANAÃ PAULISTA

EXECUÇÃO DE SANITÁRIOS, QUIOSQUES, REDE DE ÁGUA E ESGOTO, REDE DE ENERGIA SECUNDÁRIA, PAVIMENTAÇÃO ASFALTICA E GUIAS E SARGETAS

LOCAL: ÁREA DE LAZER DO BAIRRO DO CERVO

PLANILHA ORÇAMENTÁRIA

ART Nº 28027230190999260

CPOS - BOLETIM 176 COM DESONERAÇÃO

Base 01/07/2019

FUNTE	CÓDIGO	DESCRIÇÃO	UNID.	QUANT.	VALOR UNIT.	TOTAL
	1.0	SERVIÇOS PRELIMINARES				4.441,06
CPOS	020802	Placa de identificação para obra	m ²	6,00	392,72	2.356,32
CPOS	02.10.020	Locação de obra de edificação	m ²	234,24	8,90	2.084,74
	2.00	CONSTRUÇÃO DE 8 QUIOSQUES				111.745,46
CPOS	06.02.020	Abertura manual de valas em solo de 1ª categoria até 1,50 m de profundidade	m ³	12,00	40,50	486,00
CPOS	12.01.040	Execução de brocas de concreto armado diam de 25 cm	m	96,00	51,58	4.951,68
CPOS	14.01.020	Alvenaria de embasamento de tijolos comuns para fundação	m ³	12,00	588,41	7.060,92
CPOS	14.02.080	Alvenaria de 1 tijolos comuns aparente frisados para pé direito (pilares)	m ²	100,22	274,86	27.546,47
CPOS	11.01.100	Concreto fck 20 mpa para enchimento dos pilares	m ³	1,04	268,64	279,39
CPOS	15.01.210	Estrutura de madeira pontalelada aparelhadas para telhas de barro	m ²	288,00	80,36	23.143,68
CPOS	16.02.030	Cobertura com telha cerâmica de barro tipo romana	m ²	288,00	41,56	11.969,28
CPOS	16.02.230	Cumieira de telha cerâmica de barro	m	99,20	19,80	1.964,16
CPOS	11.01.100	Lastro de concreto fck 20 mpa para piso e calçamento	m ³	14,40	268,64	3.868,42
CPOS	11.16.020	Espalhamento de adensamento de concreto para lastro	m ³	14,40	56,92	819,65
CPOS	18.06.182	Cerâmica esmaltada Pl - 5 para piso acantados c/ argamassa industrializada	m ²	200,00	36,50	7.300,00

✓

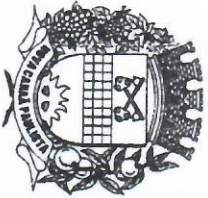

Prefeitura Municipal de Nova Canaã Paulista

ESTADO DE SÃO PAULO

CNPJ (ME) 65.711.954/0001-58

Rua Oito n°. 650, Centro. Fones: (17) 3681-8000 – CEP 15773-000

e-mail: prefeitura@novacanaapaulista.sp.gov.br

CPOS	18.06.400	Resuntamento de placa cerâmica com argamssa industrial	m ²	200,00	7,48	1.496,00
CPOS	46.01.030	Rede de água em pvc soldável 32 mm incluindo conexões	m	36,00	26,18	942,48
CPOS	46.02.070	Rede de Esgoto em pvc 100 mm incluindo conexões	m	36,00	51,44	1.851,84
CPOS	14.04.210	Alvenaria de tijolos 6 furo para mureta da pia de cozinha 14 cm	m ²	18,00	51,33	923,94
CPOS	17.02.020	Chapisco da alvenaria da mureta	m ²	36,00	4,56	164,16
CPOS	17.020120	Revestimento da mureta de alvenaria para pia em argamassa de cimento e areia	m ²	36,00	14,33	515,88
CPOS	44.01.600	Pia de cozinha com cuba de marmore sintético de 1,50 m	m ²	6,00	242,10	1.452,60
CPOS	44.03.380	Torneira de metal 3/4" para pia	UNID.	6,00	35,61	213,66
CPOS	39.02.020	Fio de cobre com isolamento de pvc 4 mm para rede elétrica	ml	160,00	3,82	611,12
CPOS	40.04460	Tomadas simples 20 amp	cl	8,00	22,83	182,64
CPOS	40.04.480	Interruptor simples com tomada	cl	8,00	24,82	198,56
CPOS	41.20.080	Platão de pvc para luminária fluorescente completo	UNID.	8,00	7,57	60,56
CPOS	41.07450	Lampadas fluorescente compacta 25 wats	UNID.	8,00	15,72	125,76
CPOS	15.05.540	Mobiliário em concreto pré moldado fck 25 mpa para tampo de mesa e acento c/ 6 cm esp.	m ³	1,12	1.919,53	2.149,87
CPOS	14.02.080	Alvenaria de 1 tijolos comuns frisados para apoio de banco e tampo de mesa	m ²	15,28	274,86	4.199,86
CPOS	49.03.020	Caixa de gordura em alvenaria 60x60x60cm	UNID.	8,00	213,36	1.706,88
		Churrasqueira p're moldada de concreto completa	UNID.	8,00	695,00	5.560,00
		CONSTRUÇÃO DE SANITÁRIOS				42.481,00
CPOS	12.01.040	Execução de brocas de concreto armado diam de 25 cm	m	48,00	51,58	2.475,84
CPOS	06.02.020	Abertura manual de valas em solo de 1ª categoria até 1,50 m de profundidade	m ³	3,23	40,50	130,82
CPOS	11.01.130	Concreto fck 25 mpa para viga baldrame de concreto armado	m ³	3,23	279,29	902,11
CPOS	10.01.040	Armadira em aço CA- 50 -A 500 mpa	kg	258,40	6,56	1.695,10
CPOS	11.16.020	Espalhamento de adensamento de concreto para lastro	m ³	3,23	56,92	183,85

NA



Prefeitura Municipal de Nova Canaã Paulista

ESTADO DE SÃO PAULO

CNPJ (MF) 65.711.954/0001-58

Rua Oito n°. 650, Centro. Fones: (17) 3681-8000 – CEP 15773-000

e-mail: prefeitura@novacanaapaulista.sp.gov.br

CPOS	14.01.020	Alvenaria de embasamento de tijolos comuns para fundação	m³	1,89	588,01	1.111,34
CPOS	32.17.010	Impermeabilização em argamassa impermeabilizante com aditivo hidrófugo	m³	0,40	530,34	212,14
CPOS	32.16.010	Impermeabilização com pintura de asfalto oxidado, com solvente organico sobre massa	m²	26,69	11,53	307,74
CPOS	14.04.200	Alvenaria de bloco de vedação uso revestido de 9 cm	m²	129,15	43,08	5.563,78
CPOS	16.03.030	Telhamento em cimento reforçado com fio sintético CRFS perfil trapezoidal 44 cm	m²	42,49	89,54	3.804,55
CPOS	17.02.020	Chapisco de alvenaria	m²	258,30	4,56	1.177,85
CPOS	17.020.120	Reboccom comum de alvenaria	m²	258,30	14,33	3.701,44
CPOS	24.01.030	Esquadrias de ferro em chapa de aço basculante sob medida	m²	2,00	555,64	1.111,28
CPOS	24.02.060	Porta/portão de abril em chapa de aço sob medida	m²	6,72	741,25	4.981,20
CPOS	46.01.030	Rede de água em pvc soldável 32 mm incluindo conexões	m	15,00	26,18	392,70
CPOS	46.02.070	Rede de Esgoto em pvc 100 mm incluindo conexões	m	45,35	51,94	2.355,48
CPOS	46.02.010	Rede de Esgoto em pvc 40 mm incluindo conexões	m	12,00	23,74	284,88
CPOS	11.01.100	Lastro de concreto fck 20 mpa para piso e calçamento	m³	2,76	268,64	741,45
CPOS	11.16.020	Espalhamento de adensamento de concreto para lastro	m³	2,76	56,92	157,10
CPOS	18.06.182	Revestimento cerâmico para paredes c/ argamassa industrial	m²	97,00	36,50	3.540,50
CPOS	18.06.182	Piso cerâmico Pl- 5 acentados com argamassa industrial	m²	28,36	36,50	1.035,14
CPOS	18.06.400	Resuntamento de placa cerâmica com argamssa industrial	m²	125,36	7,48	937,69
CPOS	39.02.020	Fio de cobre com isolamento de pvc 4 mm para rede eletrica	ml	60,00	3,82	229,20
CPOS	40.04460	Tomadas simples 20 amp	cl	2,00	22,83	45,66
CPOS	40.04.480	Interruptpr simples com tomada	cl	2,00	24,82	49,64
CPOS	41.20.080	Plafon de pvc para luminária fluorescente completo	UNID.	6,00	7,57	45,42
CPOS	41.07450	Lampadas fluorescente compacta 25 wats	UNID.	6,00	15,72	94,32
CPOS	44.01.110	Lavatório de louça com coluna	UNID.	2,00	223,75	447,50
CPOS	44.01.050	Vaso Sanitário de louça s/ tampa	UNID.	4,00	189,47	715,20
CPOS	44.01.200	Mictório de louça auto aspirante	UNID.	1,00	418,90	418,90
CPOS	44.03.380	Tomreira curta de latão para lavatório 3/4"	UNID.	2,00	35,61	71,22

X



Prefeitura Municipal de Nova Canaã Paulista

ESTADO DE SÃO PAULO

CNPJ (ME) 65.711.954/0001-58

Rua Oito n°. 650, Centro. Fones: (17) 3681-8000 – CEP 15773-000

e-mail: prefeitura@novacanaapaulista.sp.gov.br

CPOS	44.01.680	Caixa de descarga em plastico c/ engate flexivel 9 litros	UNID.	4,00		53,94		215,76
CPOS	44.20.110	Engate flexivel de plastico 1/2	UNID.	2,00		8,47		16,94
CPOS	33.10.050	Pintura em tinta latex acrilica sobre massa incl. preparo	m ²	161,30		19,43		3.134,06
CPOS	33.11.020	Pintura em tinta esmalte sobre superficie metálica	m ²	6,72		28,72		193,20
COTAÇÃO		Rede de Energia secundária com 8 poste de concreto com 9 m de altura e dois braços de iluminação	UNID	1,00		26.914,26		26.914,26
CPOS		Rede de distribuição de água potavel em pvc rigido PBA-classe 15 DN 50 mm incluindo conexões	m,	132,40		24,19		3.202,76
CPOS	46.04.010	Rede coletora de esgoto em pvc rigido tipo coletor esgoto DN 150 mm incluindo conexões	m,	84,70		46,15		3.908,90
CPOS	46.05.040	Rede coletora de esgoto em pvc rigido tipo coletor esgoto DN 100 mm incluindo conexões	m	49,30		27,74		1.367,58
CPOS	49.14.020	Fossa septica cmara única em aneis pré moldado de concreto diam. Externo 2,50 m e 2,50 m de altura	Unid	1,00		5.788,03		5.788,03
CPOS	49.14.061	SMO1 Sumidouro - Poço Absorvente diam 1,50 m	m	3,00		1.357,01		4.071,03
CPOS	49.14.071	Tampão pré moldado de concreto armado p/ sumidouro com diametro de 2,00 m	unid	1,00		480,58		480,58
	4,00	PAVIMENTAÇÃO ASFALTICA EM CBUQ						80.682,46
CPOS	540103	Abertura e preparo de caixa alte 40 cm, compactação do sub leito minimo de 95% do PN e transporte até o raio de 1,00 km	m ²	1.110,53		15,46		17.168,79
CPOS	540121	Base de brita Graduada	m ³	111,05		143,01		15.881,26
CPOS	540324	Imprimação betuminosa impermeabilizante CM-30	m ²	1.110,53		12,31		13.670,62
CPOS	540323	Imprimação betuminosa ligante	m ²	1.110,53		5,29		5.874,70
CPOS	540321	Camada de rolamento em concreto asfáltico usinado a quente CBUQ	m ³	33,32		842,95		28.087,09
	5,00	GUIAS E SARJETA EXTRUSADAS	m	341,70				24.747,39
CPOS	540615	Execução de perfil extrusado no local	m ³	20,50		878,82		18.015,81
CPOS	110163	Conc reto usinado, fck 25 Mpa para perfil extrusado	m ³	20,50		328,37		6.731,58
TOTAL GERAL								RS 309.830,51

27



Prefeitura Municipal de Nova Canaã Paulista

ESTADO DE SÃO PAULO

CNPJ (MF) 65.711.954/0001-58

Rua Oito n.º 650, Centro. Fones: (17) 3681-8000 – CEP 15773-000

e-mail: prefeitura@novacanaapaulista.sp.gov.br

Nova Canaã Paulista SP., 07 de Agosto de 2019

José Marcos Alves

Prefeito Municipal

Hermes Caires Teixeira

Engº civil CREA 0600916533

ART Nº 28027230190999260

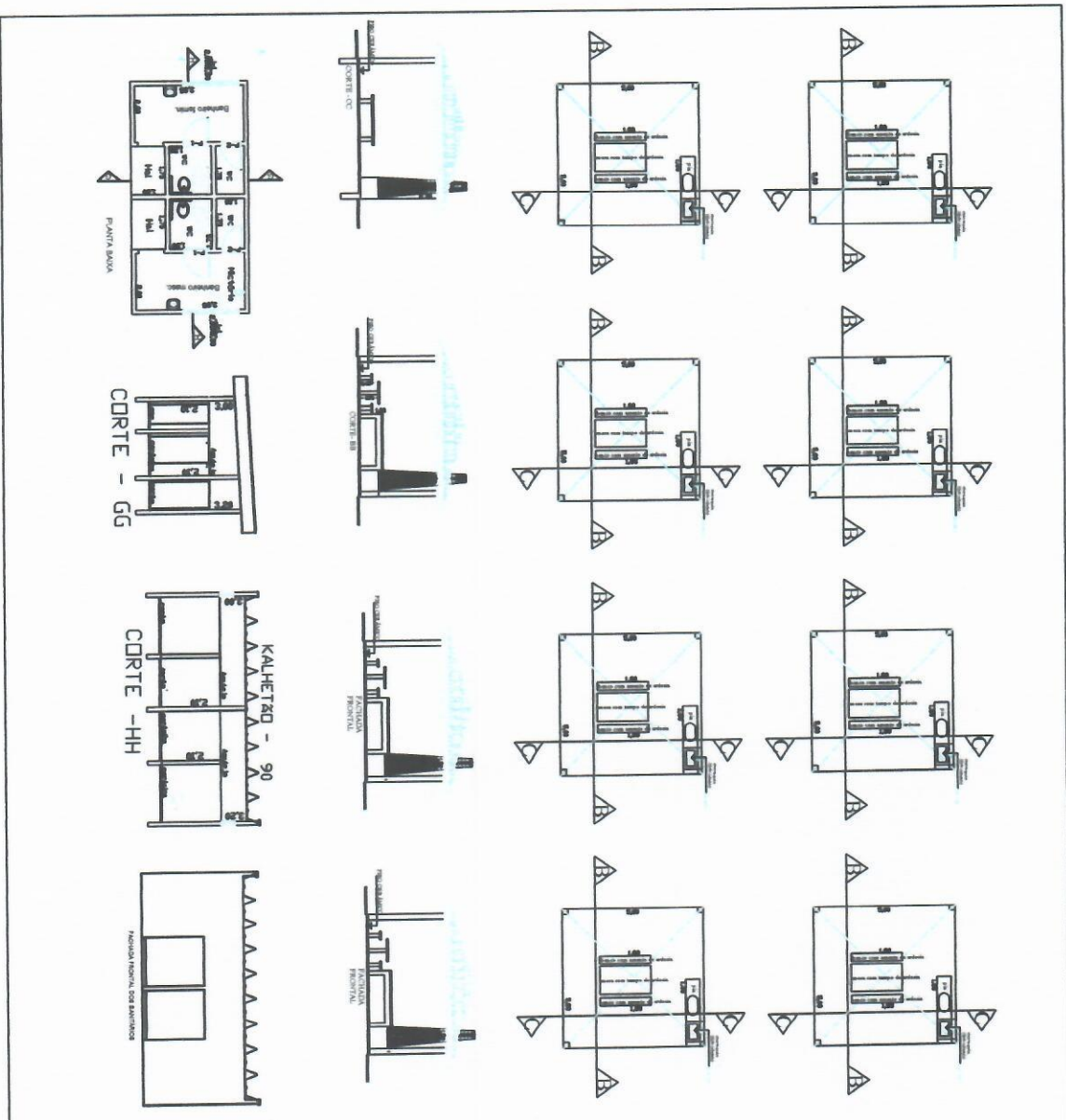

<p>PREFEITURA MUNICIPAL DE NOVA CANAÃ PAULISTA</p> <p>FOLHA - 2</p>	
<p>ASSUNTO: CONSTRUÇÃO DO CENTRO DE LAZER (CONSTRUÇÃO DE 8 QUIOSQUES, SANITÁRIOS, REDE DE ÁGUA REDE DE ESGOTO, REDE ELÉTRICA SECUNDÁRIA PAVIMENTAÇÃO ASFÁLTICA GUIAS E SARGETAS)</p>	
<p>LOCAL: ÁREA DE LAZER DO BAIRRO DE CERVO</p> <p>CIDADE: NOVA CANAÃ PAULISTA - SP.</p> <p>PROJ: PREFEITURA MUNICIPAL DE NOVA CANAÃ PAULISTA</p> <p>ESCALA: 1:100</p>	
<p>SITUAÇÃO E ESCALA</p>	<p>JOSE MARCOS ALVES PREFEITO MUNICIPAL.</p>
<p>ÁREAS</p> <p>ÁREA DO TERRENO: 21.000,00 M²</p> <p>CONSTRUÇÃO 8 QUIOSQUES: 200,00 M²</p> <p>CONSTRUÇÃO DE SANITÁRIOS: 34,24 M²</p>	<p><i>[Handwritten Signature]</i></p> <p>REGISTRO MUNICIPAL DE ENGENHEIROS E ARQUITETOS Nº 2007/2301-19098290</p>
<p>APPROVAÇÃO</p>	

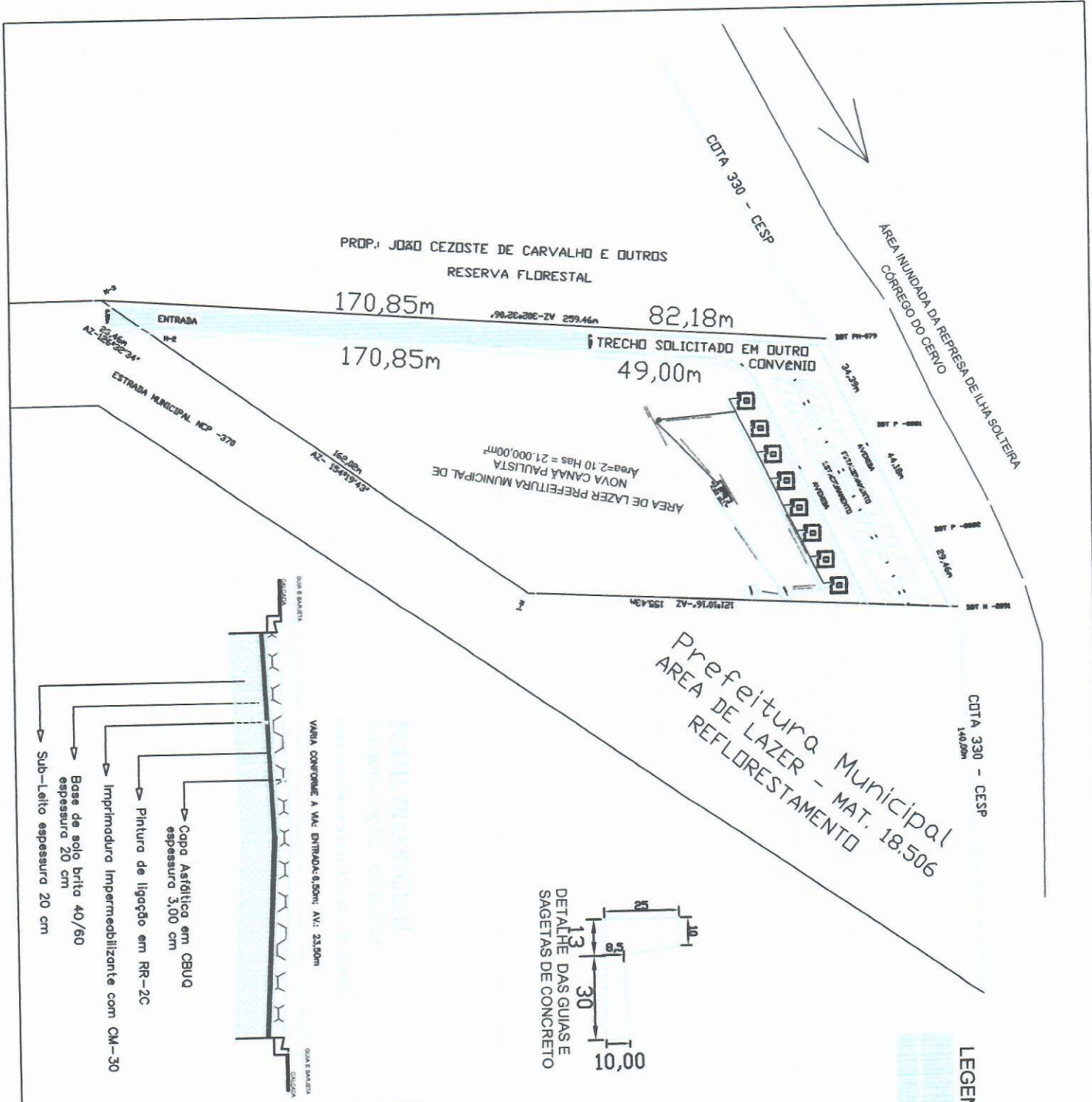

Prefeitura Municipal
 ÁREA DE LAZER - MAT. 18.506
 REFLORESTAMENTO

CDTA 330 - CESP
 140,00m

ÁREA INUNDADA DA REPRESA DE ILHA SOLTEIRA
 CÔRREGO DO CERVO

PROP.: JOÃO CEZOSTE DE CARVALHO E OUTROS
 RESERVA FLORESTAL

170,85m 82,18m

170,85m 49,00m

ÁREA DE LAZER PREFEREÇA MUNICIPAL DE
 NOVA CANAÃ PAULISTA
 Área=2,10 Has = 21.000,00m²

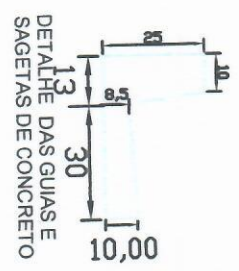
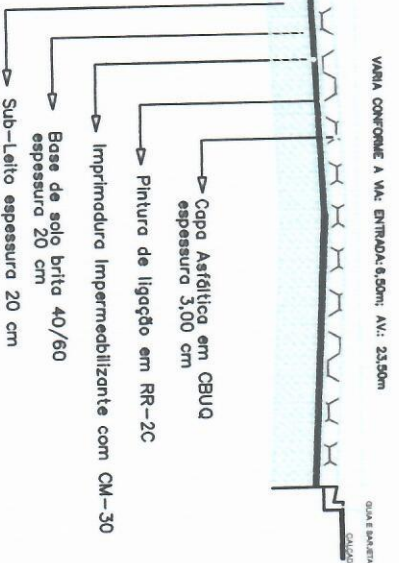

LEGENDA
 PAVIMENTAÇÃO ASFÁLTICA
 GUIA E SARGETAS



PREFEITURA MUNICIPAL DE NOVA CANAÃ PAULISTA		FOLHA - 1
TÍTULO: CONSTRUÇÃO DO CENTRO DE LAZER (CONSTRUÇÃO DE 8 QUADRAES, SANTIAMS, REDE DE AGUA, REDE DE ESPORTE, REDE ELÉTRICA SECUNDARIA, PAVIMENTAÇÃO ASFÁLTICA GUIA E SARGETAS)		
LOCAL: ÁREA DE LAZER DO BARRIO DO CERVO MUNICÍPIO: NOVA CANAÃ PAULISTA - SP		
PROJETO: PREFEITURA MUNICIPAL DE NOVA CANAÃ PAULISTA		
ESCALA: 1:50		DATA: 11/08
ELABORADO POR:		APROVADO POR:
REVISADO POR:		DATA:
AUTORIZADO POR:		DATA: