



Prefeitura Municipal de Nova Canaã Paulista

ESTADO DE SÃO PAULO

CNPJ (MF) 65.711.954/0001-58

Rua Oito n.º 650 - Centro - Fones/Fax: (17) 3681-1124 e 3681-1129 - CEP 15773-000

e-mail: prefcanaa@meffinet.com.br

LEI Nº 583/2008

De 04 de dezembro de 2.008.

“Estima a receita e fixa a despesa do Município de Nova Canaã Paulista, para o exercício de 2.009”.

CARLOS APARECIDO MARTINES

ALVES, Prefeito do Município de Nova Canaã Paulista, Estado de São Paulo, no uso de suas legais atribuições, etc.;

FAZ SABER que a Câmara Municipal aprovou e ele sanciona e promulga a seguinte lei:

Art. 1º. O orçamento do Município de Nova Canaã Paulista para o exercício de 2.009, estima a Receita e fixa a Despesa em R\$ 7.600.000,00 (sete milhões e seiscentos mil reais), sendo:

I — orçamento fiscal em R\$ 4.749.500,00 (quatro milhões, setecentos e quarenta e nove mil e quinhentos reais);

II — orçamento da seguridade social em R\$ 2.562.000,00 (dois milhões, quinhentos e sessenta e dois mil reais);

III — orçamento de investimento das empresas — recursos do Tesouro em R\$ 288.500,00 (duzentos e oitenta e oito mil e quinhentos reais).

Art. 2º. A receita será arrecadada na forma da legislação vigente e das especificações constantes dos quadros integrantes desta lei, observando o seguinte desdobramento:

Sumário Geral da Receita por Fontes (Lei 4.320, art. 2º, § 1º, I)

I — Administração Direta:

Receitas Correntes		R\$ 8.431.800,00
Receita Tributária	R\$ 590.300,00	
Receita de Contribuições	R\$ 162.000,00	
Receita Patrimonial	R\$ 213.000,00	
Receita de Serviços	R\$ 146.000,00	
Transferências Correntes	R\$ 7.029.000,00	
Outras Receitas Correntes	R\$ 291.500,00	
Receita de Capital		R\$ 176.391,33
Operações de Crédito	-	
Alienação de Bens	R\$ 10.000,00	
Amortização de Empréstimos	-	
Transferência de Capital	-	
Subtotal		R\$ 8.441.800,00



Prefeitura Municipal de Nova Canaã Paulista

ESTADO DE SÃO PAULO

CNPJ (MF) 65.711.954/0001-58

Rua Oito n.º 650 - Centro - Fones/Fax: (17) 3681-1124 e 3681-1129 - CEP 15773-000

e-mail: prefcanaa@melfinet.com.br

II — Receita dos Órgãos da Administração Indireta

Autarquia (s)	R\$ 322.000,00	
Fundação (ões)	-	
Empresa (s) Dependente (s)	-	
Receita total:		R\$ 8.763.800,00

III — (-) Dedução da receita

FUNDEB	R\$ 1.163.800,00
Receita Total	R\$ 7.600.000,00

Art. 3º. A despesa será realizada segundo a discriminação dos quadros integrantes desta lei, com os seguintes desdobramentos:

I — Por Funções de Governo

01 – Legislativa	R\$ 450.000,00	
04 – Administração	R\$ 953.000,00	
08 – Assistência	R\$ 897.000,00	
09 – Previdência Social	R\$ 225.000,00	
10 – Saúde	R\$ 1.440.000,00	
12 – Educação	R\$ 1.520.000,00	
15 – Urbanismo	R\$ 450.000,00	
16 – Habitação	R\$ 60.000,00	
20 – Agricultura	R\$ 250.000,00	
26 – Transporte	R\$ 570.000,00	
27 – Desporto e Lazer	R\$ 90.000,00	
28 – Encargos Especiais	R\$ 120.000,00	
90 – Reserva de Contingência	R\$ 575.000,00	
Total:		R\$ 7.600.000,00

II — Por Órgão da Administração

01 – Câmara Municipal	R\$ 450.000,00	
02 – Chefia do Executivo	R\$ 6.350.000,00	
03 – IPREM	R\$ 225.000,00	
70 - Reserva do RPPS	R\$ 375.000,00	
90 - Reserva de Contingência	R\$ 200.000,00	
Total:		R\$ 7.600.000,00

Art. 4º. A despesa do Orçamento de Investimento das Empresas é fixada em R\$ 288.500,00 contando com a seguinte fonte de financiamento:

Recurso do Tesouro Municipal	R\$ 288.500,00
------------------------------	----------------

**PREFEITURA MUNICIPAL DE NOVA CANAÃ PAULISTA**

Estado de São Paulo

CNPJ (MF) 65.711.954/0001-58

Rua Seis nº 562 – Fones/Fax (17) 3681-1124 e 3681.1129 – CEP 15773-000

MEMÓRIA DE CALCULO**PREVISÃO DE RECEITA**

O Orçamento de 2009 foi corrigido em 5% (cinco por cento) a título de Expectativa de Inflação, considerando que a Inflação prevista para 2008 é de 5% (cinco por cento).

Estimativa para 2009**Orçamento 2008**

1-Receita Estimada/Despesa Fixada -	R\$ 6.200.000,00
2-Correção 5% -	R\$ 310.000,00
3-Total Previsto para 2008 – P.P.A/ LDO –	R\$ 5.105.126,25
4-(+)Aumento da Arrecad. Federal/Estadual -	R\$ 1.094.873,75
(1+2+4) = Total da Previsão do Orçamento 2008	R\$ 7.604.873,75
5- Total do Orçamento 2009 – Arredondado	R\$ 7.600.000,00



Prefeitura Municipal de Nova Canaã Paulista

ESTADO DE SÃO PAULO

CNPJ (MF) 65.711.954/0001-58

Rua Oito n.º 650 - Fones/Fax: (17) 3681-1124 e 3681-1129 - CEP 15773-000

e-mail: prefcanaa@melfinet.com.br

MUNICIPIO: NOVA CANAÃ PAULISTA

ORÇAMENTO PROGRAMA – EXERCICIO DE 2009 PREVISÃO/PROJEÇÃO DA RECEITA ART. 12 L.C. 101, de 2000

EVOLUÇÃO DA RECEITA

Receita arrecadada nos três últimos exercícios.

CÓDIGO	DISCRIMINAÇÃO	RECEITA ARRECADADA		
		2005	2006	2007
1000.00.00	RECEITAS CORRENTES	4.674.330,34	5.294.484,41	6.120.723,28
1100.00.00	Receita Tributária	104.603,60	102.911,40	198.543,93
1200.00.00	Receita de Contribuições	170.828,03	211.926,83	144.717,55
1300.00.00	Receita Patrimonial	195.482,41	231.374,58	246.502,83
1600.00.00	Receita de Serviços	361,78	18.883,70	21.095,59
1700.00.00	Transferências Correntes	4.182.741,44	4.664.264,74	5.446.440,98
1900.00.00	Outras Receitas Correntes	20.313,08	65.123,16	63.422,40
2000.00.00	RECEITAS DE CAPITAL	214.045,39	494.794,14	1.008.872,64
2100.00.00	Operações de Crédito	-	-	-
2200.00.00	Alienação de Bens	56.750,00	70.000,00	-
2400.00.00	Transferências de Capital	157.295,39	424.794,14	1.008.872,64
7000.00.00	Receitas Intra-Orçamentárias	-	-	292.317,7
7200.00.00	Receitas Intra-Orçamentárias	-	-	292.317,7
9000.00.00	Deduções da Receita Corrente	554.113,14	610.539,45	851.797,27
9700.00.00	Deduções p/ Formação FUNDEB	554.113,14	610.539,45	851.797,27
TOTAL DAS RECEITAS		4.334.262,59	5.178.739,10	6.570.116,36

**PREFEITURA MUNICIPAL DE NOVA CANAÃ PAULISTA**

Estado de São Paulo

CNPJ (MF) 65.711.954/0001-58

Rua Seis nº 562 – Fones/Fax (17) 3681-1124 e 3681.1129 – CEP 15773-000

Expansão das despesas e renúncia de receitas

ESTIMATIVA DA MARGEM DE EXPANSÃO DA RECEITA

(art. 5º, da Lei Complementar nº 101, de 2000)

Com relação à demonstração da estimativa e compensação da renúncia de receita e da margem de expansão das despesas obrigatórias de caráter continuado, prevista no inciso II do art. 5º, da Lei Complementar nº 101, de 2000, apesar de não haver uma definição específica desse conceito na Lei mencionada, verifica-se que seu art. 17, que trata da criação ou aumento das despesas obrigatórias de caráter continuado, aponta para a solução desse problema.

Esse artigo 17 exige como requisito essencial para a efetivação dessas despesas, a devida compensação, quer pelo aumento permanente de receita, quer pela redução permanente de despesa, considerando aumento permanente de receita aquele proveniente de elevação de alíquotas, ampliação de base de cálculo, majoração ou criação de tributo ou contribuição. Como conceito de base de cálculo entende-se a grandeza econômica ou numérica sobre a qual se aplica uma alíquota, para obtenção do montante tributário a ser arrecadado. Dessa forma, o crescimento real da atividade econômica é um dos fatores determinantes do aumento da base de cálculo da arrecadação tributária.

Estudos realizados atestam que a base de cálculo dos tributos municipais, nos últimos exercícios, vem crescendo à ordem de 5% ao ano. A metodologia utilizada nesses estudos procurou afastar os efeitos da variação de preços e das alterações na legislação tributária. Dessa forma, buscou apenas considerar o crescimento do número de contribuintes, assim como a expectativa futura da arrecadação e crescimento real da economia.

Sendo assim, a margem de expansão das despesas obrigatórias de caráter continuado corresponderá, em parte, aos tributos arrecadados em função desse aumento da base de cálculo.

**PREFEITURA MUNICIPAL DE NOVA CANAÃ PAULISTA**

Estado de São Paulo

CNPJ (MF) 65.711.954/0001-58

Rua Seis nº 562 – Fones/Fax (17) 3681-1124 e 3681.1129 – CEP 15773-000

DEMONSTRATIVOS DA COMPENSAÇÃO DE RENUNCIA DE RECEITA

(Art. 5º da Lei Complementar nº 101 de 2000)

Em atendimento ao disposto no Art. 14, Inciso I, da Lei Complementar nº 101, de 2000, demonstramos abaixo que a renúncia de Receitas Tributárias provenientes de descontos e isenções estabelecidas em Lei, foi considerada na estimativa da Receita Orçamentária, na forma do artigo 12 da Lei Complementar nº 101, de 2000, e de que não afeta as metas de resultados fiscais previstos no anexo próprio da Lei de Diretrizes Orçamentárias.

ESTIMATIVA DA RENÚNCIA DA RECEITA			
ESPECIFICAÇÃO DO TRIBUTO	VR.LANÇAMENTO	VR.RENÚNCIA	VR.ORÇADO
1 – IPTU	45.545,00	1.363,62	44.181,38

**PREFEITURA MUNIC. NOVA CANAÁ PTA**

R. OITO - 650 - CNPJ:65711954/0001-58

143
*Cana***TOTAIS POR CÓDIGO DE APLICAÇÃO**

Página 2

Prefixo	Vinculo	Receita	Despesa
500	ASSISTÊNCIA SOCIAL		
024	Auxilio FSS	32.000,00	32.000,00
025	Convênio Ação Básica	15.000,00	15.000,00
026	Convênio Condeca	6.000,00	6.000,00
027	Convênio CCI	1.000,00	1.000,00
029	Convenio Apoio a Pessoa Idosa	9.000,00	9.000,00
		193.000,00	193.000,00
600	REGIME PRÓPRIO DE PREVIDÊNCIA SOCIAL		
000	REGIME PRÓPRIO DE PREVIDÊNCIA SOCIAL	600.000,00	600.000,00
		600.000,00	600.000,00
Total Geral		7.600.000,00	7.600.000,00

PREFEITURA MUNIC. NOVA CANAÃ PTA

R. OITO - 650 - CNPJ:65711954/0001-58

144
Quadro 01

Página 3

Cam

CAMPO DE ATUAÇÃO E LEGISLAÇÃO

(§ unico, Art.22)

ORGÃO 02 PREFEITURA

UNIDADE 02 Gabinete do Prefeito e Dependências

CAMPO DE ATUAÇÃO

LEGISLAÇÃO

Atender aos munícipes, representar o município em Juízo e fora dele. Enviar a Câmara os Projetos de Lei, Programas e Projetos do Plano Plurianual, Lei de Diretrizes e Orçamento Anual. Incentivar atividades do F.S.S.. Encaminhar ao Tribunal de Contas as prestações de Contas. Controlar todo expediente, organizar os serviços que lhe são atinentes, arquivo de papéis de interesse direto ao Prefeito. Orientar a legalidade dos projetos de lei, decretos e desapropriações. Acompanhar projetos de lei em tramitação no Legislativo Municipal, preparar relatórios, pareceres, portarias, resoluções, comunicados, publicações e despachos em geral. Assessorar o Prefeito. Preparar expediente a ser assinado pelo Prefeito. Executar demais tarefas correlatas.

Lei Orgânica do Município.

PREFEITURA MUNIC. NOVA CANAÁ PTA
R. OITO - 650 - CNPJ:65711954/0001-58

Quadro 01
Página 5

CAMPO DE ATUAÇÃO E LEGISLAÇÃO
(§ unico, Art.22)

ORGÃO	02	PREFEITURA
UNIDADE	04	Administração
CAMPO DE ATUACAO		LEGISLACAO
Execução das atividades relativas a administração de pessoal, cadastro, protocolo, expediente, arquivo, zeladoria, patrimônio, compras e almoxarifado, bem como, de formalização de atos administrativos do Executivo Municipal. Efetuar seleção de treinamento de candidatos a cargos da Prefeitura, elaborar folha de pagamento e escala de férias. Proceder Licitações. Organizar a manter atualizado o registro de fornecedores da Prefeitura. Proceder mensalmente o balancete de bens existentes no almoxarifado. Executar demais atividades correlatas que forem determinadas..		Lei Municipal

PREFEITURA MUNIC. NOVA CANAA PTA

R. OITO - 650 - CNPJ:65711954/0001-58

146
Cam

Quadro 01

Página 7

CAMPO DE ATUAÇÃO E LEGISLAÇÃO

(§ unico, Art.22)

ORGÃO 02	PREFEITURA
UNIDADE 06	Finanças
CAMPO DE ATUACAO	LEGISLACAO
Executar e orientar a política financeira e fiscal do município, exercer atividades relativas a lançamentos de tributos e outras receitas e rendas municipais, a fiscalização do contribuinte, ao recebimento, guarda e movimentação de valores, contabilidade, elaboração dos orçamentos e controle da sua execução. Inscrição e cobrança da dívida ativa. Expedição de certidões negativas de impostos e taxas. Proceder a contabilização geral das receitas e despesas e prestação de contas. Assessorar o Prefeito em assuntos econômicos financeiros. Executar demais tarefas correlatas.	Lei Municipal.

PREFEITURA MUNIC. NOVA CANAÃ PTA .

R. OITO - 650 - CNPJ:65711954/0001-58

Quadro 01

Página 9

CAMPO DE ATUAÇÃO E LEGISLAÇÃO

(§ unico, Art.22)

ORGÃO 02	PREFEITURA
UNIDADE 08	Saude
CAMPO DE ATUACAO	LEGISLACAO
Executar as atividades de assistência médica e assistência social, procedendo o levantamento dos programas de saúde do município, prevenindo a doença, e de assistência social visando o bem estar, especificamente ao menor e aos carentes. Promover a inspeção de saúde e executar a fiscalização sanitária no município. Firmar convênios com outras esferas de Governo, objetivando a melhoria na saúde pública. Fiscalizar a aplicação de recursos de convênios. Executar demais atividades correlatas.	Lei Federal nº 8.142 de 18/12/90. Lei Municipal.

PREFEITURA MUNIC. NOVA CANAA PTA

R. OITO - 650 - CNPJ:65711954/0001-58

148
Cam

Quadro 01

Página 11

CAMPO DE ATUAÇÃO E LEGISLAÇÃO

(§ unico, Art.22)

ORGÃO	02	PREFEITURA
UNIDADE	10	Urbanismo
CAMPO DE ATUACAO		LEGISLACAO

Executar obras relacionadas ao desenvolvimento urbano de modo geral, especificamente em vias públicas, praças e jardins.

Desenvolver os serviços relacionados com o desenvolvimento urbano, especificamente em vias urbanas, praças, jardins, iluminação pública e serviços funerários.

Executar demais serviços correlatos.

Legislação Municipal

PREFEITURA MUNIC. NOVA CANAÃ PTA

R. OITO - 650 - CNPJ:65711954/0001-58

Quadro 01

Página 13

CAMPO DE ATUAÇÃO E LEGISLAÇÃO

(\$ unico, Art.22)

ORGÃO 02 PREFEITURA

UNIDADE 12 Habitação

CAMPO DE ATUAÇÃO

LEGISLAÇÃO

PREFEITURA MUNIC. NOVA CANAA PTA

R. OITO - 650 - CNPJ:65711954/0001-58

150
Cam

Quadro 01

Página 15

CAMPO DE ATUAÇÃO E LEGISLAÇÃO

(§ unico, Art.22)

ORGÃO	02	PREFEITURA	
UNIDADE	14	Estradas de Rodagem Municipal	
CAMPO DE ATUACAO		LEGISLACAO	

PREFEITURA MUNIC. NOVA CANAA PTA
R. OITO - 650 - CNPJ:65711954/0001-58

CAMPO DE ATUAÇÃO E LEGISLAÇÃO
(§ unico, Art.22)

Quadro 01
Página 17

ORGÃO	70	Reserva do RPPS
UNIDADE	00	Reserva do RPPS
CAMPO DE ATUACAO		LEGISLACAO

PREFEITURA MUNIC. NOVA CANAA PTA

R. OITO - 650 - CNPJ:65711954/0001-58

152
Cam

Quadro 02

Página 1

DESPESA DO ÓRGÃO POR ATIVIDADE E PROJETO SEGUNDO OS GRUPOS

ORGÃO 01		CÂMARA	
UNIDADE 01		Camara Municipal	
Funcional Programática			Grupo de Despesa
Cod			Total
Descrição			
01		Legislativa	450.000,00
01 031		Ação Legislativa	450.000,00
01 031 0010		Processo Legislativo	156.000,00
2001		Subsidio dos Vereadores	156.000,00
01 031 0011	3. 1 90	Pessoal e Encargos Sociais	156.000,00
		Administração Legislativa	294.000,00
1001		Construção e Reforma do Predio da Camara Municipal	50.000,00
	4. 4 90	Investimentos	50.000,00
2002		Administração da Camara	244.000,00
	3. 1 90	Pessoal e Encargos Sociais	113.800,00
	3. 3 90	Outras Despesas Correntes	44.200,00
	4. 4 90	Investimentos	75.000,00
	4. 6 90	Amortização da Dívida	11.000,00
TOTAL			450.000,00

PREFEITURA MUNIC. NOVA CANAÁ PTA

R. OITO - 650 - CNPJ:65711954/0001-58

153
Cam

Quadro 02

Página 3

DESPESA DO ÓRGÃO POR ATIVIDADE E PROJETO SEGUNDO OS GRUPOS

ORGÃO 02		PREFEITURA	
UNIDADE 02		Gabinete do Prefeito e Dependências	
Funcional Programática		Grupo de Despesa	Total
Cod	Descrição		
04	Administração		238.000,00
04 122	Administração Geral		213.000,00
04 122 0042	Gestão Político Administrativa		213.000,00
	2004	Subsídio do Prefeito e Vice-Prefeito	135.000,00
	3. 1 90	Pessoal e Encargos Sociais	135.000,00
	2005	Manutenção Gabinete do Prefeito e Dependência	78.000,00
	3. 1 90	Pessoal e Encargos Sociais	500,00
	3. 3 90	Outras Despesas Correntes	72.500,00
	4. 4 90	Investimentos	5.000,00
04 124	Controle Interno		15.000,00
04 124 0048	Operação de Controle Interno		15.000,00
	2006	Manutenção de Controle Interno	15.000,00
	3. 3 90	Outras Despesas Correntes	10.000,00
	4. 4 90	Investimentos	5.000,00
04 128	Formação de Recursos Humanos		10.000,00
04 128 0049	Treinamento de Pessoal		10.000,00
	2007	Manutenção e Treinamento de Pessoal	10.000,00
	3. 3 90	Outras Despesas Correntes	10.000,00
TOTAL			238.000,00

PREFEITURA MUNIC. NOVA CANAA PTA

R. OITO - 650 - CNPJ:65711954/0001-58

TABELA EXPLICATIVA - CAMPO DE ATUAÇÃO E LEGISLAÇÃO
(§ unico, Art.22)

Página 12

ORGÃO	02	PREFEITURA
UNIDADE	11	Vias Urbanas
CAMPO DE ATUACAO		LEGISLACAO

PREFEITURA MUNIC. NOVA CANAA PTA

R. OITO - 650 - CNPJ:65711954/0001-58

TABELA EXPLICATIVA - CAMPO DE ATUAÇÃO E LEGISLAÇÃO

Página 14

ORGÃO 02 PREFEITURA
UNIDADE 13 Agricultura e Pecuaria

CAMPO DE ATUACAO**LEGISLACAO**

Desenvolver a agricultura de um modo geral, objetivando a quantidade e a qualidade de grãos, bem como melhorar o plantel animal do município.

Legislação Municipal

PREFEITURA MUNIC. NOVA CANAA PTA
R. OITO - 650 - CNPJ:65711954/0001-58

TABELA EXPLICATIVA - CAMPO DE ATUAÇÃO E LEGISLAÇÃO
(§ unico, Art.22)

Página 16

ORGÃO	03	IPREM
UNIDADE	01	Instituto de Previdencia Municipal - IPREM
CAMPO DE ATUACAO		LEGISLACAO

PREFEITURA MUNIC. NOVA CANAÁ PTA

R. OITO - 650 - CNPJ:65711954/0001-58

TABELA EXPLICATIVA - CAMPO DE ATUAÇÃO E LEGISLAÇÃO

Página 18

(§ único, Art.22)

ORGÃO	90	Reserva de Contingência
UNIDADE	00	Reserva de Contingência
CAMPO DE ATUACAO		LEGISLACAO
Disponibilizar dotação orçamentária para atendimento a riscos fiscais.		LC 101/00 de 04/05/2000.

PREFEITURA MUNIC. NOVA CANAA PTA

R. OITO - 650 - CNPJ:65711954/0001-58

TABELA EXPLICATIVA - LEGISLAÇÃO DA RECEITA

(Inc. III, § 1º, Art.2º)

Página 1

Codigo	Discriminação	Legislacao
1000.00.00.00	RECEITAS CORRENTES	
1100.00.00.00	RECEITA TRIBUTÁRIA	
1110.00.00.00	IMPOSTOS	
1112.00.00.00	Impostos sobre o Patrimônio e a Renda	
1112.02.00.00	Imposto sobre a Propriedade Predial e Territorial Urbana	
1112.02.01.00	Imposto s/Propriedade Predial Urbana	CF. art 156, I - CTM. Lei 960/89.
1112.02.02.00	Imposto s/Propriedade Territorial Urbana	CF. art 156 I - CTM. Lei 960/89.
1112.04.00.00	Imposto sobre a Renda e Proventos de Qualquer Natureza	
1112.04.31.00	Imposto de Renda Retido na Fonte sob os Rendim. do Trabalho	CF. art 158, I
1112.04.34.00	Imposto de Renda Retido na Fonte sob Outros Rendimentos	CF. art 158, I
1112.08.00.00	Imp s/ Trans "Inter Vivos" de Bens Imóveis e de Direitos Rea	CF. art 156, I - CTM. Lei 960/89
1113.00.00.00	Impostos sobre a Produção e a Circulação	
1113.05.00.00	Imposto sobre Serviços de Qualquer Natureza - ISSQN	CF. art 156, IV - CTM. Lei 960/89-LM.1669/03
1120.00.00.00	TAXAS	
1121.00.00.00	Taxas pelo Exercício do Poder de Polícia	
1121.17.00.00	Taxa de Fiscal de Vigilância Sanitária	LM. 1515/00
1121.25.00.00	Taxa Licença p/ Funcion de Estab Comerc, Indust e Prest Servi	CTM. Lei 960/89
1121.26.00.00	Taxa de Publicidade Comercial	CTM. Lei 960/89
1121.28.00.00	Taxa de Funcion de Estabelecimentos em Horário Especial	CTM. Lei 960/89
1121.32.00.00	Taxa de Aprovação do Projeto de Construção Civil	
1121.32.01.00	Taxa de Licença Aprovação de Edificações	CTM. Lei 960/89
1121.32.02.00	Taxa de Licença Aprovação de Loteam e Arruamentos	CTM. Lei 960/89.
1122.00.00.00	Taxas pela Prestação de Serviços	
1122.90.00.00	Taxa de Limpeza Pública	
1122.90.01.00	Taxa de Limpeza Pública	
1122.99.00.00	Outras Taxas pela Prestação de Serviços	
1122.99.01.00	Taxa de Expediente	CTM. Lei 960/89
1122.99.02.00	Taxa de Numeração de Prédios	CTM. Lei 960/89
1130.00.00.00	CONTRIB DE MELHORIA	
1130.04.00.00	Contrib de Melhoria p/ Pavimentação e Obras Complementares	CTM .Lei 960/89
1200.00.00.00	RECEITAS DE CONTRIBUIÇÕES	
1210.00.00.00	CONTRIBUIÇÕES SOCIAIS	
1210.29.00.00	Contrib p/ Regime Próprio de Previdência do Servidor Público	
1210.29.07.00	Contrib de Servidor Ativo Civil p/ o RPPS	CF. art 195 - LM. 1785/06
1210.29.09.00	Contrib de Servidor Inativo Civil para o RPPS	CF. art 195 - LM. 1785/06
1210.29.11.00	Contrib de Pensionista Civil para o RPPS	CF. art 195 - LM. 1785/06
1300.00.00.00	RECEITA PATRIMONIAL	

PREFEITURA MUNICIPAL DE NOVA CANAÃ - PTA

R. OITO - 650 - CNPJ:65711954/0001-58

TABELA EXPLICATIVA - LEGISLAÇÃO DA RECEITA

(Inc. III, § 1º, Art.2º)

Página 2

Código	Discriminação	Legislação
1310.00.00.00	RECEITAS IMOBILIÁRIAS	
1311.00.00.00	ALUGUEIS	
1311.01.00.00	Alugueis de Imóveis Urbanos	Legislação Própria
1320.00.00.00	RECEITAS DE VALORES MOBILIÁRIOS	
1321.00.00.00	Juros de Títulos de Renda	
1321.02.00.00	Títulos de Responsab do Governo Federal-Vinc ao RPPS	Legislação Específica
1322.00.00.00	Dividendos	Legislação Própria
1325.00.00.00	REMUNERAÇÃO DE DEPOSITOS BANCÁRIOS	
1325.01.00.00	REMUNERACAO DE DEPOSITOS DE RECURSOS VINCULADOS	
1325.01.02.00	Rec Remuner de Depositos de Recur Vinculados- FUNDEB	Legislação Própria
1325.01.09.00	Rec Remuner de Depositos de Recur Vinculados CIDE- TRANSPORT	Legislação Própria
1325.01.10.00	Rec Remuner de Depositos de Recur Vinculados- FNAS	Legislação Própria
1325.02.00.00	REMUNERACAO DE DEPOSITOS DE RECURSOS NAO VINCULADOS	
1325.02.01.00	Receita de Remuneração de Depositos de Poupança	Legislação Própria
1328.00.00.00	Remuneração dos Investimentos do RPPS	
1328.10.00.00	Remuneração dos Investimentos do RPPS em Renda Fixa	Legislação Própria
1330.00.00.00	RECEITA DE CONCESSÕES E PERMISSÕES	
1339.00.00.00	Outras Receitas de Concessões e Permissões	Legislação Própria
1600.00.00.00	RECEITA DE SERVIÇOS	
1600.05.00.00	Serviços de Saúde	
1600.05.99.00	Outros Serviços de Saúde.	Legislação Própria
1600.13.00.00	Serviços Administrativos	
1600.13.07.00	Serviços de Fotocópias ou Cópias Heliográficas	
1600.13.99.00	Outros Serviços Administrativos	
1600.46.00.00	Serviços de Cemitério	CTM. Lei 960/89
1700.00.00.00	TRANSFERÊNCIAS CORRENTES	
1720.00.00.00	TRANSFERÊNCIAS INTERGOVERNAMENTAIS	
1721.00.00.00	Transferências da União	
1721.01.00.00	Participação na Receita da União	
1721.01.02.00	Cota-Parte do Fundo de Participação dos Municípios	CF. art 159, I-B
1721.01.05.00	Cota-Parte do Imposto Sobre a Propriedade Territorial Rural	CF. art 158, II
1721.22.00.00	Transf p/ Compensação Financ p/ Exploração Recursos Naturais	
1721.22.11.00	Cota-parte da Compensação Financ de Recursos Hídricos	
1721.22.30.00	Cota-parte Royalties-Comp Finan Prod Petróleo-Lei nº7.990/89	Legislação Federal
1721.22.90.00	Outras Transf decor Compens Financ p/Exploração Rec Naturais	Legislação Federal
1721.33.00.00	Transf Recur Sistema Único de Saúde-SUS-Repas Fundo a Fundo	
1721.33.01.00	PAB Fixo - Piso de Atenção Básica	Legislação Federal

PREFEITURA MUNIC. NOVA CANAÃ PTA

R. OITO - 650 - CNPJ:65711954/0001-58

TABELA EXPLICATIVA - LEGISLAÇÃO DA RECEITA

(Inc. III, § 1º, Art.2º)

Página 4

Codigo	Discriminação	Legislacao
1760.00.00.00	TRANSFERÊNCIAS DE CONVÊNIOS	
1761.00.00.00	Transferências de Convênios da União e de Suas Entidades	
1761.01.00.00	Transf Convênios da União p/ o Sistema Único de Saúde – SUS	
1761.01.01.00	FAE-Fatura de Atendimento Especializada - Saude	
1762.00.00.00	Transf Convênios Estados, Distr Federal e de Suas Entidades	
1762.02.00.00	Transf Convênio dos Estados Dest a Progs de Educação	
1762.02.01.00	Secretaria da Educação - Transp Alunos EF	Legislação Estadual
1762.02.02.00	Secretaria da Educação - Transp Alunos EM	Legislação Estadual
1762.99.00.00	Outras Transferências de Convênio dos Estados	
1762.99.01.00	Secretaria de Agric e Abastecimento-SEIAA	Legislação Estadual
1762.99.02.00	Secretaria de Assist e Desenv Social-Proteção Social	Legislação Estadual
1762.99.03.00	Fundo Estadual da Criança e do Adol-Condeca	Legislação Estadual
1900.00.00.00	OUTRAS RECEITAS CORRENTES	
1910.00.00.00	MULTAS E JUROS DE MORA	
1911.00.00.00	Multas e Juros de Mora dos Tributos	
1911.38.00.00	Multa e Juro Mora-Imposto s/ Propr Pred e Territ Urbana-IPTU	CTM. Lei 960/89
1911.40.00.00	Multa e Juro Mora-Imposto s/ Serv Qualquer Natureza -ISS	CTM. Lei 960/89
1911.98.00.00	Multa e Juro Mora das Contrib de Melhoria	CTM. Lei 960/89
1911.99.00.00	Multa e Juro Mora de Outros Tributos	
1911.99.01.00	Multa e Juro Mora de Outros Tributos	CTM. Lei 960/89
1913.00.00.00	Multa e Juros de Mora da Dívida Ativa dos Tributos	
1913.11.00.00	Multa Juro Mora Div Ati Imp s/ Propr Predial/Terr Urbana IPT	CTM. Lei 960/89
1913.13.00.00	Multa Juro Mora Div Ativa Imp s/ Serv Qualquer Natureza ISS	CTM. Lei 960/89
1913.99.00.00	Multas e Juros de Mora da Dívida Ativa de Outros Tributos	CTM. Lei 960/89
1918.00.00.00	Multas e Juros de Mora de Outras Receitas	
1918.99.00.00	Outras Multas e Juros de Mora	CTM. Lei 960/89
1920.00.00.00	INDENIZAÇÕES E RESTITUIÇÕES	
1921.00.00.00	Indenizações	
1921.99.00.00	Outras Indenizações	Legislação Própria
1922.00.00.00	Restituições	
1922.10.00.00	Compensações Financeiras entre o Regime Geral e os RPPS	Legislação Específica
1922.99.00.00	Outras Restituições	Legislação Própria
1930.00.00.00	RECEITA DA DÍVIDA ATIVA	
1931.00.00.00	Receita da Dívida Ativa Tributária	
1931.11.00.00	Rec Dív Ativa Impost sobre Prop Predial e Territ Urbana IPTU	CTM. Lei 960/89
1931.13.00.00	Rec Dív Ativa do Impost sobre Serv de Qualquer Natureza ISS	CTM. Lei 960/89
1931.99.00.00	Receita da Dívida Ativa de Outros Tributos	

PREFEITURA MUNIC. NOVA CANAÃ PTA

R. OITO - 650 - CNPJ:65711954/0001-58

TABELA EXPLICATIVA - LEGISLAÇÃO DA RECEITA

(Inc. III, § 1º, Art.2º)

Página 5

Código	Discriminação	Legislação
1931.99.01.00	Receita da Dívida Ativa de Outros Tributos Principal	CTM. Lei 960/89
1932.00.00.00	Receita da Dívida Ativa não tributária	
1932.99.00.00	Receita da Dívida Ativa Não Tributária de Outras Receitas	
1932.99.01.00	Rec Dívida Ativa Não-Tributária Outras Receitas – Principal	CTM. Lei 960/89
1990.00.00.00	RECEITAS DIVERSAS	
1990.99.00.00	Outras Receitas	Legislação Própria
2000.00.00.00	RECEITAS DE CAPITAL	
2200.00.00.00	ALIENAÇÃO DE BENS	
2210.00.00.00	ALIENAÇÃO DE BENS MÓVEIS	
2219.00.00.00	Alienação de Outros Bens Móveis	Legislação Própria
2220.00.00.00	ALIENAÇÃO DE BENS IMÓVEIS	
2229.00.00.00	Alienação de Outros Bens Imóveis	Legislação Própria
7000.00.00.00	RECEITAS CORRENTES - INTRA-ORÇAMENTARIAS	
7210.29.01.00	Contrib Patronal de Servidor Ativo Civil	Legislação Específica
7210.29.03.00	Contrib Patronal - Inativo Civil	Legislação Específica
7210.29.05.00	Contrib Patronal - Pensionista Civil	Legislação Específica
7210.29.15.00	Contrib Previd em Regime de Parcelam de Débitos	Legislação Específica
9000.00.00.00	DEDUÇÕES DA RECEITA CORRENTE	
9500.00.00.00	DEDUÇÕES PARA FORMAÇÃO DO FUNDEB	
9510.00.00.00	DEDUÇÕES - RECEITAS CORRENTES	Legislação Específica

PREFEITURA MUNIC. NOVA CANAÁ PTA

R. OITO - 650 - CNPJ:65711954/0001-58

TABELA EXPLICATIVA - LEGISLAÇÃO DA RECEITA

(Inc. III, § 1º, Art.2º)

Página 3

Código	Discriminação	Legislação
1721.33.02.01	PSF. Projeto Saúde da Família	Legislação Federal
1721.33.02.02	Medicamentos Grupos Hipertensão e Diabetes	Legislação Federal
1721.33.02.03	Teto Financeiro de Epidemiológico e Controle de Doença	Legislação Federal
1721.33.02.04	Programa Saúde Bucal	Legislação Federal
1721.33.02.05	Ações Básicas de Vigilância Sanitária	Legislação Federal
1721.33.02.06	MAC-Visa/Taxa de Fiscalização	Legislação Federal
1721.33.02.07	IGD - Gestor Social	Legislação Federal
1721.33.02.08	Programa de Vigilância de Prod. Serv e Ambiente	Legislação Federal
1721.33.02.09	Campanha de Vacinação - Poliomielite	Legislação Federal
1721.33.02.10	PACS - Agente Comunitário Saúde	Legislação Federal
1721.34.00.00	Transf Recursos do Fundo Nac de Assistência Social – FNAS	
1721.34.01.00	Programa Proteção Social Básica ao Jovem-BAJ	Legislação Federal
1721.34.02.00	Programa Proteção Social Básica ao Jovem-ASE	Legislação Federal
1721.34.03.00	Programa Proteção Social Básica a Criança-PAC	Legislação Federal
1721.34.04.00	Programa Enfrent Abuso Expl Sexual Crian e Adol	Legislação Federal
1721.34.05.00	Programa Ind Gestão Bolsa Família	Legislação Federal
1721.34.06.00	Convenio Apoio a Pessoa Idosa	Legislação Federal
1721.35.00.00	Transf Recursos do Fundo Nac do Desenv da Educação – FNDE	
1721.35.01.00	Transferências do Salário-Educação	Legislação Federal
1721.35.02.00	Transf Diretas do FNDE - Prog Dinheiro Dir Escola-PDDE	Legislação Federal
1721.35.03.01	Transf. diretas do FNDE - PNAE	Legislação Federal
1721.35.03.02	Transf. diretas do FNDE - PNAC	Legislação Federal
1721.35.04.00	Transf Dir FNDE - Prog Nac Apoio Transporte Escolar-PNATE	Legislação Federal
1721.35.99.01	Programa de Apoio a Educ de Jovens e Adultos-PEJA	Legislação Federal
1721.36.00.00	Transferência Financ do ICMS – Desoneração – L.C. Nº 87/96	Legislação Federal
1721.99.00.00	Outras Transferências da União	
1722.00.00.00	Transferências dos Estados	
1722.01.00.00	Participação na Receita dos Estados	
1722.01.01.00	Cota-Parte do ICMS	CF. art 158, IV
1722.01.02.00	Cota-Parte do IPVA	CF. art 158, III
1722.01.04.00	Cota-Parte do IPI sobre Exportação	CF. art 159, § 3º
1722.01.13.00	Cota-Parte da Contrib de Intervenção no Domínio Econômico	Legislação Específica
1722.22.00.00	Transferência da Cota-parte da Compensação Financ (25%)	
1722.22.90.00	Outras Transferências Decorrentes de Compensações Financeira	Legislação Própria
1722.33.00.00	Transf Recur Estado p/ Prog de Saúde – Repasse Fundo a Fundo	
1722.33.00.01	Atendimento Ambulatorial a Pessoas Baixa Renda	
1722.99.00.00	Outras Transferências dos Estados	
1722.99.01.00	Auxílio para o Fundo Social de Solidariedade	Legislação Própria
1722.99.02.00	Auxílio para a Merenda Escolar	Legislação Própria
1724.00.00.00	Transferências Multigovernamentais	
1724.01.00.00	Transf Recursos Fundo Manut e Desenv Ens Fundamental –FUNDEB	Legislação Específica

PREFEITURA MUNIC. NOVA CANAA PTA

R. OITO - 650 - CNPJ:65711954/0001-58

160

Câmara

Quadro 01

Página 1

CAMPO DE ATUAÇÃO E LEGISLAÇÃO

(§ unico, Art.22)

ORGÃO	01	CÂMARA
UNIDADE	01	Camara Municipal
CAMPO DE ATUACAO		LEGISLACAO
Legislar sobre matéria peculiar ao Município e demais atividades expressas na Lei Orgânica do Município. Secretaria os trabalhos legislativos, transformar em autógrafos os projetos aprovados pela Câmara.		Lei Orgânica do Município. Regimento Interno da Câmara.

PREFEITURA MUNIC. NOVA CANAÁ PTA

R. OITO - 650 - CNPJ:65711954/0001-58

Anexo 11

Página 1

SEGURIDADE SOCIAL

Código	Especificação	Categoria	Função
08	Assistência Social		897.000,00
3.1.90.11.00	VENCIMENTOS E VANTAGENS FIXAS - PESSOAL CIVIL	154.500,00	
3.1.90.13.00	OBRIGACOES PATRONAIS	420.000,00	
3.1.90.16.00	OUTRAS DESPESAS VARIÁVEIS - PESSOAL CIVIL	500,00	
3.3.50.43.00	SUBVENCOES SOCIAIS	500,00	
3.3.90.30.00	MATERIAL DE CONSUMO	142.500,00	
3.3.90.32.00	MATERIAL DE DISTRIBUICAO GRATUITA	3.500,00	
3.3.90.36.00	OUTROS SERVICOS DE TERCEIROS - PESSOA FISICA	23.500,00	
3.3.90.39.00	OUTROS SERVICOS DE TERCEIROS - PESSOA JURIDI	113.000,00	
3.3.90.48.00	OUTROS AUXILIOS FINANCEIROS A PESSOA FISICA	24.000,00	
4.4.90.52.00	EQUIPAMENTOS E MATERIAL PERMANENTE	15.000,00	
09	Previdência Social		225.000,00
3.1.90.11.00	VENCIMENTOS E VANTAGENS FIXAS - PESSOAL CIVIL	1.000,00	
3.3.90.01.00	APOSENTADORIAS E REFORMAS	80.000,00	
3.3.90.03.00	PENSOES	90.000,00	
3.3.90.05.00	OUTROS BENEFICIOS PREVIDENCIARIOS	15.000,00	
3.3.90.30.00	MATERIAL DE CONSUMO	1.000,00	
3.3.90.35.00	SERVICOS DE CONSULTORIA	20.000,00	
3.3.90.39.00	OUTROS SERVICOS DE TERCEIROS - PESSOA JURIDI	15.000,00	
4.4.90.52.00	EQUIPAMENTOS E MATERIAL PERMANENTE	3.000,00	
10	Saúde		1.440.000,00
3.1.90.11.00	VENCIMENTOS E VANTAGENS FIXAS - PESSOAL CIVIL	800.000,00	
3.1.90.13.00	OBRIGACOES PATRONAIS	17.000,00	
3.1.90.16.00	OUTRAS DESPESAS VARIÁVEIS - PESSOAL CIVIL	1.000,00	
3.3.50.43.00	SUBVENCOES SOCIAIS	72.000,00	
3.3.70.41.00	CONTRIBUICOES	500,00	
3.3.90.11.00	Despesa com Pessoal	1.000,00	
3.3.90.30.00	MATERIAL DE CONSUMO	435.000,00	
3.3.90.32.00	MATERIAL DE DISTRIBUICAO GRATUITA	2.000,00	
3.3.90.33.00	PASSAGENS E DESPESAS COM LOCOMOCAO	10.000,00	
3.3.90.36.00	OUTROS SERVICOS DE TERCEIROS - PESSOA FISICA	5.000,00	
3.3.90.39.00	OUTROS SERVICOS DE TERCEIROS - PESSOA JURIDI	92.000,00	
4.4.70.42.00	AUXILIOS	500,00	
4.4.90.52.00	EQUIPAMENTOS E MATERIAL PERMANENTE	4.000,00	
TOTAL			2.562.000,00

PREFEITURA MUNIC. NOVA CANAA PTA

R. OITO - 650 - CNPJ:65711954/0001-58

TABELA EXPLICATIVA - DEMONSTRAÇÃO DA DESPESA POR PROGRAMA

Página 1

Código	Discriminação	Valor
0010	Processo Legislativo	156.000,00
0011	Administração Legislativa	294.000,00
0040	Planejamento Governamental	20.000,00
0042	Gestão Político Administrativa	213.000,00
0044	Suporte Administrativo	425.000,00
0046	Gestão Financeira	270.000,00
0048	Operação de Controle Interno	15.000,00
0049	Treinamento de Pessoal	10.000,00
0080	Integração Social do Idoso	25.000,00
0082	Integração Social da Criança e Adolescente	30.000,00
0083	Integração Social Comunitária	10.000,00
0084	Atividades do Fundo Social de Solidariedade	42.000,00
0086	Atividade do Fundo Municipal de Assistência Social	370.000,00
0090	Contribuição Patronal	420.000,00
0091	Contribuição Patronal ao Regime Proprio de Previdência Social	225.000,00
0100	Atendimento Integral a Saúde	1.400.000,00
0101	Atendimento Ambulatorial a Pessoas de Baixa Renda	40.000,00
0120	Educação	995.000,00
0121	Transporte de Aluno - Ensino Medio	115.000,00
0122	Transporte de Alunos - Ensino Superior	154.000,00
0123	Assistência Educacional a Criança de 0 a 6 anos	246.000,00
0130	Centro Cultural	10.000,00
0150	Urbanismo	330.000,00
0151	Vias Urbanas	110.000,00
0160	Habitação	60.000,00
0170	Saneamento	10.000,00
0200	Agricultura	250.000,00
0240	Construção Melhoramento e Conservação de Estradas	570.000,00
0270	Desporto e Lazer	70.000,00
0271	Integração da Comunidade	20.000,00
0280	Encargos Especiais	120.000,00
0999	Reserva de Contingência	575.000,00
	TOTAL	7.600.000,00

PREFEITURA MUNIC. NOVA CANAA PTA

R. OITO - 650 - CNPJ:65711954/0001-58

TABELA EXPLICATIVA - RELAÇÃO DE PROJETOS

Página 1

Código	Discriminação	Valor
1001	Construção e Reforma do Predio da Camara Municipal	50.000,00
1008	Construção de Casas Populares	60.000,00
1033	Atendimento Odontológicos a Pessoa baixa renda	40.000,00
Total		150.000,00

PREFEITURA MUNIC. NOVA CANAA PTA

R. OITO - 650 - CNPJ:65711954/0001-58

162
*Canas***TABELA EXPLICATIVA - RELAÇÃO DE ATIVIDADES**

Página 1

Código	Discriminação	Valor
2001	Subsidio dos Vereadores	156.000,00
2002	Administração da Camara	244.000,00
2003	Administração em Geral	20.000,00
2004	Subsidio do Prefeito e Vice-Prefeito	135.000,00
2005	Manutenção Gabinete do Prefeito e Dependencia	78.000,00
2006	Manutenção de Controle Interno	15.000,00
2007	Manutenção e Treinamento de Pessoal	10.000,00
2009	Manutencao da Administração	415.000,00
2010	Sentenças Judiciais	10.000,00
2011	Contribuições Sociais	420.000,00
2012	Manutenção de Finanças	270.000,00
2013	Servicos Divida	47.000,00
2014	Contribuição a Pasep	73.000,00
2015	Manutenção Conselho Municipal do Idoso	25.000,00
2016	Manutenção Fundo Municipal da Criança e Adolescente	30.000,00
2017	Manutenção Integração Social Comunitária	10.000,00
2018	Manutenção Fundo Municipal de Assistencia Social	412.000,00
2019	Auxilio e/ou Subvenções Sociais	72.000,00
2020	Participação em Consorcios	1.000,00
2021	Manutenção Fundo Municipal de Saude	1.327.000,00
2027	Manutenção Ensino Fundamental	431.500,00
2028	Manutenção Transporte de Alunos-Ensino Fundamental	357.500,00
2029	Manutenção Merenda Escolar -	206.000,00
2030	Manutenção Transporte de Alunos - Ensino Medio	115.000,00
2031	Manutenção Transporte de Alunos - Ensino Superior	154.000,00
2032	Manutenção Ensino Infantil	188.000,00
2033	Manutenção Transporte de Alunos Ensino Infantil	58.000,00
2034	Manutenção das Atividades Culturais	10.000,00
2035	Departamento de Esportes, Recriação Cultura e Turismo	70.000,00
2036	Manutencao Lazer	20.000,00
2037	Manutencao Vias Urbanas	110.000,00
2038	Manutenção Servicos Urbanos	340.000,00
2039	Manutenção Agricultura	250.000,00
2040	Manutenção Serviços e Estradas Rodagens Municipal	570.000,00
2041	Manutenção Serv. Administrativo	37.000,00
2042	Suporte Administrativo	3.000,00
2043	Beneficio Previdenciarios	185.000,00
Total		6.875.000,00

PREFEITURA MUNIC. NOVA CANAA PTA

R. OITO - 650 - CNPJ:65711954/0001-58

Página 1

TABELA EXPLICATIVA - RELAÇÃO DE OPERAÇÕES ESPECIAIS

Código	Discriminação	Valor
0999	Reserva de Contingência	575.000,00
Total		575.000,00

PREFEITURA MUNIC. NOVA CANAA PTA
R. OITO - 650 - CNPJ:65711954/0001-58

TABELA EXPLICATIVA - CAMPO DE ATUAÇÃO E LEGISLAÇÃO
(§ unico, Art.22)

Página 1

ORGÃO	01	CÂMARA
UNIDADE	01	Camara Municipal
CAMPO DE ATUACAO		LEGISLACAO
Legislar sobre matéria peculiar ao Município e demais atividades expressas na Lei Orgânica do Município. Secretaria os trabalhos legislativos, transformar em autógrafos os projetos aprovados pela Câmara.		Lei Orgânica do Município. Regimento Interno da Câmara.

PREFEITURA MUNIC. NOVA CANAA PTA

R. OITO - 650 - CNPJ:65711954/0001-58

TABELA EXPLICATIVA - CAMPO DE ATUAÇÃO E LEGISLAÇÃO
(§ unico, Art.22)

Página 2

ORGÃO	02	PREFEITURA
UNIDADE	01	Administração
CAMPO DE ATUACAO		LEGISLACAO

PREFEITURA MUNIC. NOVA CANAÃ PTA

R. OITO - 650 - CNPJ:65711954/0001-58

TABELA EXPLICATIVA - CAMPO DE ATUAÇÃO E LEGISLAÇÃO

Página 3

(§ unico, Art.22)

ORGÃO	02	PREFEITURA
UNIDADE	02	Gabinete do Prefeito e Dependencias
CAMPO DE ATUACAO		LEGISLACAO
Atender aos munícipes, representar o município em Juízo e fora dele. Enviar a Câmara os Projetos de Lei, Programas e Projetos do Plano Plurianual, Lei de Diretrizes e Orçamento Anual. Incentivar atividades do F.S.S.. Encaminhar ao Tribunal de Contas as prestações de Contas. Controlar todo expediente, organizar os serviços que lhe são atinentes, arquivo de papéis de interesse direto ao Prefeito. Orientar a legalidade dos projetos de lei, decretos e desapropriações. Acompanhar projetos de lei em tramitação no Legislativo Municipal, preparar relatórios, pareceres, portarias, resoluções, comunicados, publicações e despachos em geral. Assessorar o Prefeito. Preparar expediente a ser assinado pelo Prefeito. Executar demais tarefas correlatas.		Lei Orgânica do Município.

PREFEITURA MUNIC. NOVA CANAA PTA

R. OITO - 650 - CNPJ:65711954/0001-58

TABELA EXPLICATIVA - CAMPO DE ATUAÇÃO E LEGISLAÇÃO

Página 4

(§ único, Art.22)

ORGÃO	02	PREFEITURA
UNIDADE	03	Assistencia Social
CAMPO DE ATUACAO		LEGISLACAO
Executar as atividades de Assistência Social, procedendo levantamento dos programas de Saúde do município, visando o bem estar em geral, especificamente ao menor e aos carentes. Firmar convênios com outras esferas de governo. Fiscalizar aplicações de recursos de convênios. Executar demais atividades correlatas.		Legislação Municipal

PREFEITURA MUNIC. NOVA CANAÃ PTA -

R. OITO - 650 - CNPJ:65711954/0001-58

165

*Pam***TABELA EXPLICATIVA - CAMPO DE ATUAÇÃO E LEGISLAÇÃO**

Página 5

(§ unico, Art.22)

ORGÃO 02	PREFEITURA
UNIDADE 04	Administração
CAMPO DE ATUACAO	LEGISLACAO
Execução das atividades relativas a administração de pessoal, cadastro, protocolo, expediente, arquivo, zeladoria, patrimônio, compras e almoxarifado, bem como, de formalização de atos administrativos do Executivo Municipal. Efetuar seleção de treinamento de candidatos a cargos da Prefeitura, elaborar folha de pagamento e escala de férias. Proceder Licitações. Organizar a manter atualizado o registro de fornecedores da Prefeitura. Proceder mensalmente o balancete de bens existentes no almoxarifado. Executar demais atividades correlatas que forem determinadas..	Lei Municipal

PREFEITURA MUNIC. NOVA CANAÃ PTA

R. OITO - 650 - CNPJ:65711954/0001-58

TABELA EXPLICATIVA - CAMPO DE ATUAÇÃO E LEGISLAÇÃO

Página 6

(§ unico, Art.22)

ORGÃO	02	PREFEITURA
UNIDADE	05	Previdencia Social
CAMPO DE ATUACAO		LEGISLACAO
Arrecadar as contribuições devidas à Seguridade Social. Administrar os recursos arrecadados. Efetuar o pagamento dos benefícios de Seguridade Social aos seus beneficiários. Promover o bem estar social dos seus segurados e seus dependentes, através de prestação de serviços. Firmar e gerenciar convênios e credenciamentos. Executar as atividades de assistência médica e assistência social, procedendo o levantamento dos programas de saúde do Município, prevenindo a doença, e de assistência social visando o bem estar, especificamente ao menor e aos carentes. Promover a inspeção de saúde e executar a fiscalização sanitária no município. Firmar convênios com outras esferas de Governo, objetivando a melhoria na saúde pública. Fiscalizar a aplicação de recursos de convênios. Executar demais atividades correlatas.		Lei Municipal nº 267/2001. Portaria Municipal nº 707/2003.
Fiscalizar a aplicação de recursos de convênios. Executar demais atividades correlatas.		

PREFEITURA MUNIC. NOVA CANAÁ PTA

R. OITO - 650 - CNPJ:65711954/0001-58

166
*Cam***TABELA EXPLICATIVA - CAMPO DE ATUAÇÃO E LEGISLAÇÃO**

Página 7

(§ unico, Art.22)

ORGÃO	02	PREFEITURA
UNIDADE	06	Finanças
CAMPO DE ATUAÇÃO		LEGISLAÇÃO
Executar e orientar a política financeira e fiscal do município, exercer atividades relativas a lançamentos de tributos e outras receitas e rendas municipais, a fiscalização do contribuinte, ao recebimento, guarda e movimentação de valores, contabilidade, elaboração dos orçamentos e controle da sua execução. Inscrição e cobrança da dívida ativa. Expedição de certidões negativas de impostos e taxas. Proceder a contabilização geral das receitas e despesas e prestação de contas. Assessorar o Prefeito em assuntos econômicos financeiros. Executar demais tarefas correlatas.		Lei Municipal.

PREFEITURA MUNIC. NOVA CANAA PTA

R. OITO - 650 - CNPJ:65711954/0001-58

TABELA EXPLICATIVA - CAMPO DE ATUAÇÃO E LEGISLAÇÃO
(§ unico, Art.22)

Página 8

ORGÃO	02	PREFEITURA
UNIDADE	07	Assistencia Social
CAMPO DE ATUACAO		LEGISLACAO

TABELA EXPLICATIVA - CAMPO DE ATUAÇÃO E LEGISLAÇÃO
(§ unico, Art.22)

Página 9

ORGÃO 02	PREFEITURA
UNIDADE 08	Saude
CAMPO DE ATUACAO	LEGISLACAO
Executar as atividades de assistência médica e assistência social, procedendo o levantamento dos programas de saúde do município, prevenindo a doença, e de assistência social visando o bem estar, especificamente ao menor e aos carentes. Promover a inspeção de saúde e executar a fiscalização sanitária no município. Firmar convênios com outras esferas de Governo, objetivando a melhoria na saúde pública. Fiscalizar a aplicação de recursos de convênios. Executar demais atividades correlatas.	Lei Federal nº 8.142 de 18/12/90. Lei Municipal.

PREFEITURA MUNIC. NOVA CANAÁ PTA

R. OITO - 650 - CNPJ:65711954/0001-58

TABELA EXPLICATIVA - CAMPO DE ATUAÇÃO E LEGISLAÇÃO

Página 10

(§ unico, Art.22)

ORGÃO	02	PREFEITURA
UNIDADE	09	Ensino
CAMPO DE ATUACAO		LEGISLACAO
Executar e supervisionar as atividades educacionais do município, na faixa etária de 0 a 6 anos, Ensino Fundamental, Ensino Geral. Promover anualmente o levantamento da população em idade escolar. Incentivar a frequência dos alunos, supervisionar e controlar a distribuição de merenda escolar. Promover o Transporte Escolar. Demais tarefas correlatas.		Constituição Federal Constituição Estadual Lei Orgânica do Município Lei de Diretrizes e Bases da Educação Nacional e outros Diplomas Legais e Regulamentos.

PREFEITURA MUNIC. NOVA CANAÃ PTA

R. OITO - 650 - CNPJ:65711954/0001-58

168

Cam

TABELA EXPLICATIVA - CAMPO DE ATUAÇÃO E LEGISLAÇÃO

Página 11

(§ unico, Art.22)

ORGÃO	02	PREFEITURA
UNIDADE	10	Urbanismo
CAMPO DE ATUACAO		LEGISLACAO
Executar obras relacionadas ao desenvolvimento urbano de modo geral, especificamente em vias públicas, praças e jardins.		Legislação Municipal
Desenvolver os serviços relacionados com o desenvolvimento urbano, especificamente em vias urbanas, praças, jardins, iluminação pública e serviços funerários.		
Executar demais serviços correlatos.		

PREFEITURA MUNIC. NOVA CANAA PTA

R. OITO - 650 - CNPJ:65711954/0001-58

Anexo 06

Página 1

PROGRAMA DE TRABALHO

(Inc.II, § 2º, Art.2º)

01 CÂMARA**01 Camara Municipal**

Código	Especificação	Projetos	Atividades	T o t a l
01	Legislativa	50.000,00	400.000,00	450.000,00
01	031 Ação Legislativa	50.000,00	400.000,00	450.000,00
01	031 0010 Processo Legislativo		156.000,00	156.000,00
01.031.0010.2001.0000	Subsidio dos Vereadores		156.000,00	156.000,00
01	031 0011 Administração Legislativa	50.000,00	244.000,00	294.000,00
01.031.0011.1001.0000	Construção e Reforma do Predio da Camara Municipal	50.000,00		50.000,00
01.031.0011.2002.0000	Administração da Camara		244.000,00	244.000,00
TOTAL		50.000,00	400.000,00	450.000,00

PREFEITURA MUNIC. NOVA CANAA PTA

R. OITO - 650 - CNPJ:65711954/0001-58

Anexo 06

Página 2

PROGRAMA DE TRABALHO

(Inc.II, § 2º, Art.2º)

02 PREFEITURA					
01 Administração					
Código		Especificação	Projetos	Atividades	Total
04	Administração			20.000,00	20.000,00
04	121	Planejamento e Orçamento		20.000,00	20.000,00
04	121	0040 Planejamento Governamental		20.000,00	20.000,00
04.121.0040.2003.0000		Administração em Geral		20.000,00	20.000,00
TOTAL			0,00	20.000,00	20.000,00

PREFEITURA MUNIC. NOVA CANAA PTA

R. OITO - 650 - CNPJ:65711954/0001-58

Anexo 06

Página 3

PROGRAMA DE TRABALHO

(Inc.II, § 2º, Art.2º)

02 PREFEITURA					
02 Gabinete do Prefeito e Dependencias					
Código		Especificação	Projetos	Atividades	T o t a l
04	Administração			213.000,00	213.000,00
04	122	Administração Geral		213.000,00	213.000,00
04	122	0042 Gestão Politico Administrativa		213.000,00	213.000,00
04.122.0042.2004.0000		Subsidio do Prefeito e Vice-Prefeito		135.000,00	135.000,00
04.122.0042.2005.0000		Manutenção Gabinete do Prefeito e Dependencia		78.000,00	78.000,00
04	124	Controle Interno		15.000,00	15.000,00
04	124	0048 Operação de Controle Interno		15.000,00	15.000,00
04.124.0048.2006.0000		Manutenção de Controle Interno		15.000,00	15.000,00
04	128	Formação de Recursos Humanos		10.000,00	10.000,00
04	128	0049 Treinamento de Pessoal		10.000,00	10.000,00
04.128.0049.2007.0000		Manutenção e Treinamento de Pessoal		10.000,00	10.000,00
TOTAL			0,00	238.000,00	238.000,00

PREFEITURA MUNIC. NOVA CANAA PTA

R. OITO - 650 - CNPJ:65711954/0001-58

Anexo 06

Página 4

PROGRAMA DE TRABALHO

(Inc.II, § 2º, Art.2º)

02		PREFEITURA				
03		Assistencia Social				
Código		Especificação		Projetos	Atividades	T o t a l
08		Assistência Social			42.000,00	42.000,00
08		244	Assistência Comunitária		42.000,00	42.000,00
08		244	0084 Atividades do Fundo Social de Solidariedade		42.000,00	42.000,00
08.244.0084.2018.0000		Manutenção Fundo Municipal de Assistencia Social			42.000,00	42.000,00
		TOTAL		0,00	42.000,00	42.000,00

PREFEITURA MUNIC. NOVA CANAA PTA

R. OITO - 650 - CNPJ:65711954/0001-58

Anexo 06

Página 5

PROGRAMA DE TRABALHO

(Inc.II, § 2º, Art.2º)

02 PREFEITURA					
04 Administração					
Código		Especificação	Projetos	Atividades	T o t a l
04	Administração			425.000,00	425.000,00
04	122	Administração Geral		425.000,00	425.000,00
04	122	0044 Suporte Administrativo		425.000,00	425.000,00
04.122.0044.2009.0000		Manutencao da Administração		415.000,00	415.000,00
04.122.0044.2010.0000		Sentenças Judiciais		10.000,00	10.000,00
TOTAL			0,00	425.000,00	425.000,00

PREFEITURA MUNIC. NOVA CANAA PTA

R. OITO - 650 - CNPJ:65711954/0001-58

Anexo 06
Página 6**PROGRAMA DE TRABALHO**

(Inc.II, § 2º, Art.2º)

02 PREFEITURA						
05 Previdência Social						
Código		Especificação		Projetos	Atividades	Total
08	Assistência Social				420.000,00	420.000,00
08	271	Previdência Básica		*	420.000,00	420.000,00
08	271	0090	Contribuição Patronal		420.000,00	420.000,00
08.271.0090.2011.0000		Contribuições Sociais			420.000,00	420.000,00
TOTAL				0,00	420.000,00	420.000,00

PREFEITURA MUNIC. NOVA CANAÁ PTA

R. OITO - 650 - CNPJ:65711954/0001-58

Anexo 06

Página 7

PROGRAMA DE TRABALHO

(Inc.II, § 2º, Art.2º)

02		PREFEITURA				
06		Finanças				
Código		Especificação		Projetos	Atividades	Total
04	Administração				270.000,00	270.000,00
04	123	Administração Financeira			270.000,00	270.000,00
04	123	0046	Gestão Financeira		270.000,00	270.000,00
04.123.0046.2012.0000		Manutenção de Finanças			270.000,00	270.000,00
28	Encargos Especiais				120.000,00	120.000,00
28	846	Outros Encargos Especiais			120.000,00	120.000,00
28	846	0280	Encargos Especiais		120.000,00	120.000,00
28.846.0280.2013.0000		Servicos Divida			47.000,00	47.000,00
28.846.0280.2014.0000		Contribuição a Pasep			73.000,00	73.000,00
TOTAL				0,00	390.000,00	390.000,00

PREFEITURA MUNIC. NOVA CANAA PTA

R. OITO - 650 - CNPJ:65711954/0001-58

172
*Canas*Anexo 06
Página 8**PROGRAMA DE TRABALHO**

(Inc.II, § 2º, Art.2º)

02 PREFEITURA**07 Assistência Social**

Código	Especificação	Projetos	Atividades	Total
08	Assistência Social		25.000,00	25.000,00
08	241 Assistência ao Idoso		25.000,00	25.000,00
08	241 0080 Integração Social do Idoso		25.000,00	25.000,00
08.241.0080.2015.0000	Manutenção Conselho Municipal do Idoso		25.000,00	25.000,00
08	243 Assistência à Criança e ao Adolescente		30.000,00	30.000,00
08	243 0082 Integração Social da Criança e Adolescente		30.000,00	30.000,00
08.243.0082.2016.0000	Manutenção Fundo Municipal da Criança e Adolescente		30.000,00	30.000,00
08	244 Assistência Comunitária		380.000,00	380.000,00
08	244 0083 Integração Social Comunitária		10.000,00	10.000,00
08.244.0083.2017.0000	Manutenção Integração Social Comunitária		10.000,00	10.000,00
08	244 0086 Atividade do Fundo Municipal de Assistência Social		370.000,00	370.000,00
08.244.0086.2018.0000	Manutenção Fundo Municipal de Assistência Social		370.000,00	370.000,00
TOTAL		0,00	435.000,00	435.000,00

PREFEITURA MUNIC. NOVA CANAA PTA

R. OITO - 650 - CNPJ:65711954/0001-58

Anexo 06

Página 9

PROGRAMA DE TRABALHO

(Inc.II, § 2º, Art.2º)

02 PREFEITURA					
08 Saude					
Código		Especificação	Projetos	Atividades	T o t a l
10	Saúde		40.000,00	1.400.000,00	1.440.000,00
10	301	Atenção Básica	40.000,00	1.400.000,00	1.440.000,00
10	301	0100 Atendimento Integral a Saude		1.400.000,00	1.400.000,00
10.301.0100.2019.0000		Auxílio e/ou Subvenções Sociais		72.000,00	72.000,00
10.301.0100.2020.0000		Participação em Consorcios		1.000,00	1.000,00
10.301.0100.2021.0000		Manutenção Fundo Municipal de Saude		1.327.000,00	1.327.000,00
10	301	0101 Atendimento Ambulatorial a Pessoas de Baixa Renda	40.000,00		40.000,00
10.301.0101.1033.0000		Atendimento Odontológicos a Pessoa baixa renda	40.000,00		40.000,00
TOTAL			40.000,00	1.400.000,00	1.440.000,00

PREFEITURA MUNIC. NOVA CANAA PTA

R. OITO - 650 - CNPJ:65711954/0001-58

173
CamAnexo 06
Página 10**PROGRAMA DE TRABALHO**

(Inc.II, § 2º, Art.2º)

02 PREFEITURA**09 Ensino**

Código	Especificação	Projetos	Atividades	Total
12	Educação		995.000,00	995.000,00
12	361 Ensino Fundamental		995.000,00	995.000,00
12	361 0120 Educação		995.000,00	995.000,00
12.361.0120.2027.0000	Manutenção Ensino Fundamental		431.500,00	431.500,00
12.361.0120.2028.0000	Manutenção Transporte de Alunos-Ensino Fundamental		357.500,00	357.500,00
12.361.0120.2029.0000	Manutenção Merenda Escolar -		206.000,00	206.000,00
12	362 Ensino Médio		115.000,00	115.000,00
12	362 0121 Transporte de Aluno - Ensino Médio		115.000,00	115.000,00
12.362.0121.2030.0000	Manutenção Transporte de Alunos - Ensino Medio		115.000,00	115.000,00
12	364 Ensino Superior		154.000,00	154.000,00
12	364 0122 Transporte de Alunos - Ensino Superior		154.000,00	154.000,00
12.364.0122.2031.0000	Manutenção Transporte de Alunos - Ensino Superior		154.000,00	154.000,00
12	365 Educação Infantil		246.000,00	246.000,00
12	365 0123 Assistência Educacional a Criança de 0 a 6 anos		246.000,00	246.000,00
12.365.0123.2032.0000	Manutenção Ensino Infantil		188.000,00	188.000,00
12.365.0123.2033.0000	Manutenção Transporte de Alunos Ensino Infantil		58.000,00	58.000,00
12	392 Difusão Cultural		10.000,00	10.000,00
12	392 0130 Centro Cultural		10.000,00	10.000,00
12.392.0130.2034.0000	Manutenção das Atividades Culturais		10.000,00	10.000,00
27	Desporto e Lazer		70.000,00	70.000,00
27	812 Desporto Comunitário		70.000,00	70.000,00
27	812 0270 Desporto e Lazer		70.000,00	70.000,00
27.812.0270.2035.0000	Departamento de Esportes, Recreação Cultura e Turismo		70.000,00	70.000,00
27	813 Lazer		20.000,00	20.000,00
27	813 0271 Integração da Comunidade		20.000,00	20.000,00
27.813.0271.2036.0000	Manutencao Lazer		20.000,00	20.000,00

PREFEITURA MUNIC. NOVA CANAA PTA

R. OITO - 650 - CNPJ:65711954/0001-58

Anexo 06

Página 11

PROGRAMA DE TRABALHO

(Inc.II, § 2º, Art.2º)

02 PREFEITURA

09 Ensino

Código	Especificação	Projetos	Atividades	Total
TOTAL		0,00	1.610.000,00	1.610.000,00

PREFEITURA MUNIC. NOVA CANAA PTA

R. OITO - 650 - CNPJ:65711954/0001-58

174
*Cam*Anexo 06
Página 12**PROGRAMA DE TRABALHO**

(Inc.II, § 2º, Art.2º)

02 PREFEITURA						
10 Urbanismo						
Código	Especificação			Projetos	Atividades	Total
15	Urbanismo				10.000,00	10.000,00
15	452	Serviços Urbanos			10.000,00	10.000,00
15	452	0170	Saneamento		10.000,00	10.000,00
15.452.0170.2038.0000	Manutenção Serviços Urbanos				10.000,00	10.000,00
TOTAL				0,00	10.000,00	10.000,00

PREFEITURA MUNIC. NOVA CANAA PTA

R. OITO - 650 - CNPJ:65711954/0001-58

Anexo 06

Página 13

PROGRAMA DE TRABALHO

(Inc.II, § 2º, Art.2º)

02 PREFEITURA**11 Vias Urbanas**

Código	Especificação	Projetos	Atividades	T o t a l
15	Urbanismo		330.000,00	330.000,00
15	451 Infra-Estrutura Urbana		330.000,00	330.000,00
15	451 0150 Urbanismo		330.000,00	330.000,00
15.451.0150.2038.0000	Manutenção Servicos Urbanos		330.000,00	330.000,00
15	452 Serviços Urbanos		110.000,00	110.000,00
15	452 0151 Vias Urbanas		110.000,00	110.000,00
15.452.0151.2037.0000	Manutencao Vias Urbanas		110.000,00	110.000,00
TOTAL		0,00	440.000,00	440.000,00

PREFEITURA MUNIC. NOVA CANAA PTA

R. OITO - 650 - CNPJ:65711954/0001-58

175
Cam

Anexo 06
Página 14

PROGRAMA DE TRABALHO

(Inc.II, § 2º, Art.2º)

02 PREFEITURA				
12 Habitação				
Código	Especificação	Projetos	Atividades	Total
16	Habitação	60.000,00		60.000,00
16	482 Habitação Urbana	60.000,00		60.000,00
16	482 0160 Habitação	60.000,00		60.000,00
16.482.0160.1008.0000	Construção de Casas Populares	60.000,00		60.000,00
TOTAL		60.000,00	0,00	60.000,00

PREFEITURA MUNIC. NOVA CANAA PTA

R. OITO - 650 - CNPJ:65711954/0001-58

Anexo 06

Página 15

PROGRAMA DE TRABALHO

(Inc.II, § 2º, Art.2º)

02	PREFEITURA										
13	Agricultura e Pecuaria										
Código		Especificação				Projetos		Atividades		Total	
20	Agricultura						250.000,00		250.000,00		
20	606	Extensão Rural						250.000,00		250.000,00	
20	606	0200	Agricultura					250.000,00		250.000,00	
20.606.0200.2039.0000		Manutenção Agricultura						250.000,00		250.000,00	
TOTAL							0,00	250.000,00		250.000,00	

PREFEITURA MUNIC. NOVA CANAA PTA

R. OITO - 650 - CNPJ:65711954/0001-58

176
Cam

Anexo 06

Página 16

PROGRAMA DE TRABALHO

(Inc.II, § 2º, Art.2º)

02 PREFEITURA**14 Estradas de Rodagem Municipal**

Código	Especificação	Projetos	Atividades	Total
26	Transporte		570.000,00	570.000,00
26	782 Transporte Rodoviário		570.000,00	570.000,00
26	782 0240 Construção Melhoramento e Conservação de Estradas		570.000,00	570.000,00
26.782.0240.2040.0000	Manutenção Serviços e Estradas Rodagens Municipal		570.000,00	570.000,00
TOTAL		0,00	570.000,00	570.000,00

PREFEITURA MUNIC. NOVA CANAA PTA

R. OITO - 650 - CNPJ:65711954/0001-58

Anexo 06

Página 17

PROGRAMA DE TRABALHO

(Inc.II, § 2º, Art.2º)

03 IPREM**01 Instituto de Previdência Municipal - IPREM**

Código	Especificação	Projetos	Atividades	T o t a l
09	Previdência Social		225.000,00	225.000,00
09	272 Previdência do Regime Estatutário		225.000,00	225.000,00
09	272 0091 Contribuição Patronal ao Regime Proprio de Previdencia Socia		225.000,00	225.000,00
09.272.0091.2041.0000	Manutenção Serv. Administrativo		37.000,00	37.000,00
09.272.0091.2042.0000	Suporte Administrativo		3.000,00	3.000,00
09.272.0091.2043.0000	Beneficio Previdenciarios		185.000,00	185.000,00
TOTAL		0,00	225.000,00	225.000,00

PREFEITURA MUNIC. NOVA CANAÁ PTA

R. OITO - 650 - CNPJ:65711954/0001-58

177

Anexo 06
Página 18**PROGRAMA DE TRABALHO**

(Inc.II, § 2º, Art.2º)

70	Reserva do RPPS			
00	Reserva do RPPS			
Código	Especificação	Projetos	Atividades	Total
99	Reserva de Contingência		375.000,00	375.000,00
99	999 Reserva de Contingência		375.000,00	375.000,00
99	999 0999 Reserva de Contingência		375.000,00	375.000,00
99.999.0999.0999.0000	Reserva de Contingência		375.000,00	375.000,00
TOTAL		0,00	375.000,00	375.000,00

PREFEITURA MUNIC. NOVA CANAA PTA

R. OITO - 650 - CNPJ:65711954/0001-58

Anexo 06
Página 19**PROGRAMA DE TRABALHO**

(Inc.II, § 2º, Art.2º)

90	Reserva de Contingência			
00	Reserva de Contingência			
Código	Especificação	Projetos	Atividades	T o t a l
99	Reserva de Contingência		200.000,00	200.000,00
99	999 Reserva de Contingência		200.000,00	200.000,00
99	999 0999 Reserva de Contingência		200.000,00	200.000,00
99.999.0999.0999.0000	Reserva de Contingência		200.000,00	200.000,00
TOTAL		0,00	200.000,00	200.000,00

PREFEITURA MUNIC. NOVA CANAÁ PTA

R. OITO - 650 - CNPJ:65711954/0001-58

178

Anexo 07
Página 1**PROGRAMA DE TRABALHO DO GOVERNO
DEMONSTRATIVO DE FUNÇÕES, SUBFUNÇÕES E PROGRAMAS
POR PROJETOS E ATIVIDADES**
(Inc.II, § 2º, Art.2º)

Código	Especificação	Projetos	Atividades	Total
01	Legislativa	50.000,00	400.000,00	450.000,00
01	031 Ação Legislativa	50.000,00	400.000,00	450.000,00
01	031 0010 Processo Legislativo	0,00	156.000,00	156.000,00
01.031.0010.2001.0000	Subsidio dos Vereadores	0,00	156.000,00	156.000,00
01	031 0011 Administração Legislativa	50.000,00	244.000,00	294.000,00
01.031.0011.1001.0000	Construção e Reforma do Predio da Camara Municipal	50.000,00	0,00	50.000,00
01.031.0011.2002.0000	Administração da Camara	0,00	244.000,00	244.000,00
04	Administração	0,00	953.000,00	953.000,00
04	121 Planejamento e Orçamento	0,00	20.000,00	20.000,00
04	121 0040 Planejamento Governamental	0,00	20.000,00	20.000,00
04.121.0040.2003.0000	Administração em Geral	0,00	20.000,00	20.000,00
04	122 Administração Geral	0,00	638.000,00	638.000,00
04	122 0042 Gestão Politico Administrativa	0,00	213.000,00	213.000,00
04.122.0042.2004.0000	Subsidio do Prefeito e Vice-Prefeito	0,00	135.000,00	135.000,00
04.122.0042.2005.0000	Manutenção Gabinete do Prefeito e Dependencia	0,00	78.000,00	78.000,00
04	122 0044 Suporte Administrativo	0,00	425.000,00	425.000,00
04.122.0044.2009.0000	Manutencao da Administração	0,00	415.000,00	415.000,00
04.122.0044.2010.0000	Sentenças Judiciais	0,00	10.000,00	10.000,00
04	123 Administração Financeira	0,00	270.000,00	270.000,00
04	123 0046 Gestão Financeira	0,00	270.000,00	270.000,00
04.123.0046.2012.0000	Manutenção de Finanças	0,00	270.000,00	270.000,00
04	124 Controle Interno	0,00	15.000,00	15.000,00
04	124 0048 Operação de Controle Interno	0,00	15.000,00	15.000,00
04.124.0048.2006.0000	Manutenção de Controle Interno	0,00	15.000,00	15.000,00
04	128 Formação de Recursos Humanos	0,00	10.000,00	10.000,00
04	128 0049 Treinamento de Pessoal	0,00	10.000,00	10.000,00
04.128.0049.2007.0000	Manutenção e Treinamento de Pessoal	0,00	10.000,00	10.000,00
08	Assistência Social	0,00	897.000,00	897.000,00
08	241 Assistência ao Idoso	0,00	25.000,00	25.000,00
08	241 0080 Integração Social do Idoso	0,00	25.000,00	25.000,00
08.241.0080.2015.0000	Manutenção Conselho Municipal do Idoso	0,00	25.000,00	25.000,00
08	243 Assistência à Criança e ao Adolescente	0,00	30.000,00	30.000,00

PREFEITURA MUNIC. NOVA CANAÁ PTA

R. OITO - 650 - CNPJ:65711954/0001-58

Anexo 07
Página 2**PROGRAMA DE TRABALHO DO GOVERNO
DEMONSTRATIVO DE FUNÇÕES, SUBFUNÇÕES E PROGRAMAS
POR PROJETOS E ATIVIDADES**
(Inc.II, § 2º, Art.2º)

Código	Especificação	Projetos	Atividades	Total
08	Assistência Social	0,00	897.000,00	897.000,00
08	243 Assistência à Criança e ao Adolescente	0,00	30.000,00	30.000,00
08	243 0082 Integração Social da Criança e Adolescente	0,00	30.000,00	30.000,00
08.243.0082.2016.0000	Manutenção Fundo Municipal da Criança e Adolescente	0,00	30.000,00	30.000,00
08	244 Assistência Comunitária	0,00	422.000,00	422.000,00
08	244 0083 Integração Social Comunitária	0,00	10.000,00	10.000,00
08.244.0083.2017.0000	Manutenção Integração Social Comunitária	0,00	10.000,00	10.000,00
08	244 0084 Atividades do Fundo Social de Solidariedade	0,00	42.000,00	42.000,00
08.244.0084.2018.0000	Manutenção Fundo Municipal de Assistência Social	0,00	42.000,00	42.000,00
08	244 0086 Atividade do Fundo Municipal de Assistência Social	0,00	370.000,00	370.000,00
08.244.0086.2018.0000	Manutenção Fundo Municipal de Assistência Social	0,00	370.000,00	370.000,00
08	271 Previdência Básica	0,00	420.000,00	420.000,00
08	271 0090 Contribuição Patronal	0,00	420.000,00	420.000,00
08.271.0090.2011.0000	Contribuições Sociais	0,00	420.000,00	420.000,00
09	Previdência Social	0,00	225.000,00	225.000,00
09	272 Previdência do Regime Estatutário	0,00	225.000,00	225.000,00
09	272 0091 Contribuição Patronal ao Regime Proprio de Previdencia Social	0,00	225.000,00	225.000,00
09.272.0091.2041.0000	Manutenção Serv. Administrativo	0,00	37.000,00	37.000,00
09.272.0091.2042.0000	Suporte Administrativo	0,00	3.000,00	3.000,00
09.272.0091.2043.0000	Benefício Previdenciários	0,00	185.000,00	185.000,00
10	Saúde	40.000,00	1.400.000,00	1.440.000,00
10	301 Atenção Básica	40.000,00	1.400.000,00	1.440.000,00
10	301 0100 Atendimento Integral a Saúde	0,00	1.400.000,00	1.400.000,00
10.301.0100.2019.0000	Auxílio e/ou Subvenções Sociais	0,00	72.000,00	72.000,00
10.301.0100.2020.0000	Participação em Consórcios	0,00	1.000,00	1.000,00
10.301.0100.2021.0000	Manutenção Fundo Municipal de Saúde	0,00	1.327.000,00	1.327.000,00
10	301 0101 Atendimento Ambulatorial a Pessoas de Baixa Renda	40.000,00	0,00	40.000,00
10.301.0101.1033.0000	Atendimento Odontológicos a Pessoa baixa renda	40.000,00	0,00	40.000,00
12	Educação	0,00	1.520.000,00	1.520.000,00
12	361 Ensino Fundamental	0,00	995.000,00	995.000,00

PREFEITURA MUNIC. NOVA CANAÁ PTA

R. OITO - 650 - CNPJ:65711954/0001-58

179
*Cam*Anexo 07
Página 3**PROGRAMA DE TRABALHO DO GOVERNO
DEMONSTRATIVO DE FUNÇÕES, SUBFUNÇÕES E PROGRAMAS
POR PROJETOS E ATIVIDADES**

(Inc.II, § 2º, Art.2º)

Código	Especificação	Projetos	Atividades	Total
12	Educação	0,00	1.520.000,00	1.520.000,00
12	361 Ensino Fundamental	0,00	995.000,00	995.000,00
12	361 0120 Educação	0,00	995.000,00	995.000,00
12.361.0120.2027.0000	Manutenção Ensino Fundamental	0,00	431.500,00	431.500,00
12.361.0120.2028.0000	Manutenção Transporte de Alunos-Ensino Fundamental	0,00	357.500,00	357.500,00
12.361.0120.2029.0000	Manutenção Merenda Escolar -	0,00	206.000,00	206.000,00
12	362 Ensino Médio	0,00	115.000,00	115.000,00
12	362 0121 Transporte de Aluno - Ensino Médio	0,00	115.000,00	115.000,00
12.362.0121.2030.0000	Manutenção Transporte de Alunos - Ensino Médio	0,00	115.000,00	115.000,00
12	364 Ensino Superior	0,00	154.000,00	154.000,00
12	364 0122 Transporte de Alunos - Ensino Superior	0,00	154.000,00	154.000,00
12.364.0122.2031.0000	Manutenção Transporte de Alunos - Ensino Superior	0,00	154.000,00	154.000,00
12	365 Educação Infantil	0,00	246.000,00	246.000,00
12	365 0123 Assistência Educacional a Criança de 0 a 6 anos	0,00	246.000,00	246.000,00
12.365.0123.2032.0000	Manutenção Ensino Infantil	0,00	188.000,00	188.000,00
12.365.0123.2033.0000	Manutenção Transporte de Alunos Ensino Infantil	0,00	58.000,00	58.000,00
12	392 Difusão Cultural	0,00	10.000,00	10.000,00
12	392 0130 Centro Cultural	0,00	10.000,00	10.000,00
12.392.0130.2034.0000	Manutenção das Atividades Culturais	0,00	10.000,00	10.000,00
15	Urbanismo	0,00	450.000,00	450.000,00
15	451 Infra-Estrutura Urbana	0,00	330.000,00	330.000,00
15	451 0150 Urbanismo	0,00	330.000,00	330.000,00
15.451.0150.2038.0000	Manutenção Serviços Urbanos	0,00	330.000,00	330.000,00
15	452 Serviços Urbanos	0,00	120.000,00	120.000,00
15	452 0151 Vias Urbanas	0,00	110.000,00	110.000,00
15.452.0151.2037.0000	Manutenção Vias Urbanas	0,00	110.000,00	110.000,00
15	452 0170 Saneamento	0,00	10.000,00	10.000,00
15.452.0170.2038.0000	Manutenção Serviços Urbanos	0,00	10.000,00	10.000,00
16	Habitação	60.000,00	0,00	60.000,00
16	482 Habitação Urbana	60.000,00	0,00	60.000,00
16	482 0160 Habitação	60.000,00	0,00	60.000,00
16.482.0160.1008.0000	Construção de Casas Populares	60.000,00	0,00	60.000,00

PREFEITURA MUNIC. NOVA CANAA PTA

R. OITO - 650 - CNPJ:65711954/0001-58

Anexo 07
Página 4**PROGRAMA DE TRABALHO DO GOVERNO
DEMONSTRATIVO DE FUNÇÕES, SUBFUNÇÕES E PROGRAMAS
POR PROJETOS E ATIVIDADES**
(Inc.II, § 2º, Art.2º)

Código	Especificação	Projetos	Atividades	Total
16	Habitação	60.000,00	0,00	60.000,00
20	Agricultura	0,00	250.000,00	250.000,00
20	606 Extensão Rural	0,00	250.000,00	250.000,00
20	606 0200 Agricultura	0,00	250.000,00	250.000,00
20.606.0200.2039.0000	Manutenção Agricultura	0,00	250.000,00	250.000,00
26	Transporte	0,00	570.000,00	570.000,00
26	782 Transporte Rodoviário	0,00	570.000,00	570.000,00
26	782 0240 Construção Melhoramento e Conservação de Estradas	0,00	570.000,00	570.000,00
26.782.0240.2040.0000	Manuntenção Serviços e Estradas Rodagens Municipal	0,00	570.000,00	570.000,00
27	Desporto e Lazer	0,00	90.000,00	90.000,00
27	812 Desporto Comunitário	0,00	70.000,00	70.000,00
27	812 0270 Desporto e Lazer	0,00	70.000,00	70.000,00
27.812.0270.2035.0000	Departamento de Esportes, Recriação Cultura e Turismo	0,00	70.000,00	70.000,00
27	813 Lazer	0,00	20.000,00	20.000,00
27	813 0271 Integração da Comunidade	0,00	20.000,00	20.000,00
27.813.0271.2036.0000	Manutencao Lazer	0,00	20.000,00	20.000,00
28	Encargos Especiais	0,00	120.000,00	120.000,00
28	846 Outros Encargos Especiais	0,00	120.000,00	120.000,00
28	846 0280 Encargos Especiais	0,00	120.000,00	120.000,00
28.846.0280.2013.0000	Servicos Divida	0,00	47.000,00	47.000,00
28.846.0280.2014.0000	Contribuição a Pasep	0,00	73.000,00	73.000,00
99	Reserva de Contingência	0,00	575.000,00	575.000,00
99	999 Reserva de Contingência	0,00	575.000,00	575.000,00
99	999 0999 Reserva de Contingência	0,00	575.000,00	575.000,00
99.999.0999.0999.0000	Reserva de Contingência	0,00	575.000,00	575.000,00
TOTAL		150.000,00	7.450.000,00	7.600.000,00

DESPESA POR FUNÇÃO, SUBFUNÇÃO E PROGRAMAS
CONFORME O VÍNCULO COM OS RECURSOS
(Inc.II, § 2º, Art.2º)

Código	Especificação	Orçnário	Vinculado	Adm. Indireta	Total
01	Legislativa	450.000,00			450.000,00
01 031	Ação Legislativa	450.000,00			450.000,00
01 031 0010	Processo Legislativo	156.000,00			156.000,00
01 031 0011	Administração Legislativa	294.000,00			294.000,00
04	Administração	953.000,00			953.000,00
04 121	Planejamento e Orçamento	20.000,00			20.000,00
04 121 0040	Planejamento Governamental	20.000,00			20.000,00
04 122	Administração Geral	638.000,00			638.000,00
04 122 0042	Gestão Político Administrativa	213.000,00			213.000,00
04 122 0044	Suporte Administrativo	425.000,00			425.000,00
04 123	Administração Financeira	270.000,00			270.000,00
04 123 0046	Gestão Financeira	270.000,00			270.000,00
04 124	Controle Interno	15.000,00			15.000,00
04 124 0048	Operação de Controle Interno	15.000,00			15.000,00
04 128	Formação de Recursos Humanos	10.000,00			10.000,00
04 128 0049	Treinamento de Pessoal	10.000,00			10.000,00
08	Assistência Social	704.000,00	193.000,00		897.000,00
08 241	Assistência ao Idoso	15.000,00	10.000,00		25.000,00
08 241 0080	Integração Social do Idoso	15.000,00	10.000,00		25.000,00
08 243	Assistência à Criança e ao Adolescente	24.000,00	6.000,00		30.000,00
08 243 0082	Integração Social da Criança e Adolescente	24.000,00	6.000,00		30.000,00
08 244	Assistência Comunitária	245.000,00	177.000,00		422.000,00
08 244 0083	Integração Social Comunitária	10.000,00			10.000,00
08 244 0084	Atividades do Fundo Social de Solidariedade	10.000,00	32.000,00		42.000,00
08 244 0086	Atividade do Fundo Municipal de Assistência Social	225.000,00	145.000,00		370.000,00
08 271	Previdência Básica	420.000,00			420.000,00
08 271 0090	Contribuição Patronal	420.000,00			420.000,00
09	Previdência Social			225.000,00	225.000,00
09 272	Previdência do Regime Estatutário			225.000,00	225.000,00
09 272 0091	Contribuição Patronal ao Regime Proprio de Previdencia Socia			225.000,00	225.000,00
10	Saúde	1.330.000,00	110.000,00		1.440.000,00
10 301	Atenção Básica	1.330.000,00	110.000,00		1.440.000,00
10 301 0100	Atendimento Integral a Saude	1.330.000,00	70.000,00		1.400.000,00
10 301 0101	Atendimento Ambulatorial a Pessoas de Baixa Renda		40.000,00		40.000,00
12	Educação	1.373.000,00	147.000,00		1.520.000,00
12 361	Ensino Fundamental	918.000,00	77.000,00		995.000,00
12 361 0120	Educação	918.000,00	77.000,00		995.000,00
12 362	Ensino Médio	100.000,00	15.000,00		115.000,00

PREFEITURA MUNIC. NOVA CANAÃ PTA

R. OITO - 650 - CNPJ:65711954/0001-58

Anexo 08

Página 2

**DESPESA POR FUNÇÃO, SUBFUNÇÃO E PROGRAMAS
CONFORME O VÍNCULO COM OS RECURSOS**

(Inc.II, § 2º, Art.2º)

Código	Especificação	Ordinário	Vinculado	Adm. Indireta	Total
12 362 0121	Transporte de Aluno - Ensino Medio	100.000,00	15.000,00		115.000,00
12 364	Ensino Superior	154.000,00			154.000,00
12 364 0122	Transporte de Alunos - Ensino Superior	154.000,00			154.000,00
12 365	Educação Infantil	191.000,00	55.000,00		246.000,00
12 365 0123	Assistência Educacional a Criança de 0 a 6 anos	191.000,00	55.000,00		246.000,00
12 392	Difusão Cultural	10.000,00			10.000,00
12 392 0130	Centro Cultural	10.000,00			10.000,00
15	Urbanismo	450.000,00			450.000,00
15 451	Infra-Estrutura Urbana	330.000,00			330.000,00
15 451 0150	Urbanismo	330.000,00			330.000,00
15 452	Serviços Urbanos	120.000,00			120.000,00
15 452 0151	Vias Urbanas	110.000,00			110.000,00
15 452 0170	Saneamento	10.000,00			10.000,00
16	Habitação	60.000,00			60.000,00
16 482	Habitação Urbana	60.000,00			60.000,00
16 482 0160	Habitação	60.000,00			60.000,00
20	Agricultura	215.000,00	35.000,00		250.000,00
20 606	Extensão Rural	215.000,00	35.000,00		250.000,00
20 606 0200	Agricultura	215.000,00	35.000,00		250.000,00
26	Transporte	546.000,00	24.000,00		570.000,00
26 782	Transporte Rodoviário	546.000,00	24.000,00		570.000,00
26 782 0240	Construção Melhoramento e Conservação de Estradas	546.000,00	24.000,00		570.000,00
27	Desporto e Lazer	90.000,00			90.000,00
27 812	Desporto Comunitário	70.000,00			70.000,00
27 812 0270	Desporto e Lazer	70.000,00			70.000,00
27 813	Lazer	20.000,00			20.000,00
27 813 0271	Integração da Comunidade	20.000,00			20.000,00
28	Encargos Especiais	120.000,00			120.000,00
28 846	Outros Encargos Especiais	120.000,00			120.000,00
28 846 0280	Encargos Especiais	120.000,00			120.000,00
99	Reserva de Contingência	200.000,00		375.000,00	575.000,00
99 999	Reserva de Contingência	200.000,00		375.000,00	575.000,00
99 999 0999	Reserva de Contingência	200.000,00		375.000,00	575.000,00
TOTAL		6.491.000,00	509.000,00	600.000,00	7.600.000,00

PREFEITURA MUNIC. NOVA CANAA PTA

R. OITO - 650 - CNPJ:65711954/0001-58

181
*Cam*Anexo 09
Página 1**DEMONSTRATIVO DAS DESPESAS POR ÓRGÃO E FUNÇÕES DE GOVERNO**

(Inc.II, § 2º, Art.2º)

UNIDADE	01 01	Camara Municipal	Valor
Função	01	Legislativa	450.000,00
UNIDADE	02 01	Administração	Valor
Função	04	Administração	20.000,00
UNIDADE	02 02	Gabinete do Prefeito e Dependencias	Valor
Função	04	Administração	238.000,00
UNIDADE	02 03	Assistencia Social	Valor
Função	08	Assistência Social	42.000,00
UNIDADE	02 04	Administração	Valor
Função	04	Administração	425.000,00
UNIDADE	02 05	Previdencia Social	Valor
Função	08	Assistência Social	420.000,00
UNIDADE	02 06	Finanças	Valor
Função	04	Administração	270.000,00
Função	28	Encargos Especiais	120.000,00
UNIDADE	02 07	Assistencia Social	Valor
Função	08	Assistência Social	435.000,00
UNIDADE	02 08	Saude	Valor
Função	10	Saúde	1.440.000,00
UNIDADE	02 09	Ensino	Valor
Função	12	Educação	1.520.000,00
Função	27	Desporto e Lazer	90.000,00
UNIDADE	02 10	Urbanismo	Valor
Função	15	Urbanismo	10.000,00
UNIDADE	02 11	Vias Urbanas	Valor
Função	15	Urbanismo	440.000,00

PREFEITURA MUNIC. NOVA CANAÁ PTA

R. OITO - 650 - CNPJ:65711954/0001-58

Anexo 09

Página 2

DEMONSTRATIVO DAS DESPESAS POR ORGÃO E FUNÇÕES DE GOVERNO

(Inc.II, § 2º, Art.2º)

UNIDADE	02 12	Habitação	Valor
Função	16	Habitação	60.000,00
UNIDADE	02 13	Agricultura e Pecuária	Valor
Função	20	Agricultura	250.000,00
UNIDADE	02 14	Estradas de Rodagem Municipal	Valor
Função	26	Transporte	570.000,00
UNIDADE	03 01	Instituto de Previdência Municipal - IPREM	Valor
Função	09	Previdência Social	225.000,00
UNIDADE	70 00	Reserva do RPPS	Valor
Função	99	Reserva de Contingência	375.000,00
UNIDADE	90 00	Reserva de Contingência	Valor
Função	99	Reserva de Contingência	200.000,00
TOTAL GERAL			7.600.000,00

RESUMO DO TOTAL ORÇADO POR ORGÃO		
01 01	Camara Municipal	450.000,00 ✓
02 01	Administração	20.000,00
02 02	Gabinete do Prefeito e Dependencias	238.000,00
02 03	Assistencia Social	42.000,00 ✓
02 04	Administração	425.000,00
02 05	Previdencia Social	420.000,00 ✓
02 06	Finanças	390.000,00
02 07	Assistencia Social	435.000,00 ✓
02 08	Saude	1.440.000,00
02 09	Ensino	1.610.000,00
02 10	Urbanismo	10.000,00
02 11	Vias Urbanas	440.000,00
02 12	Habitação	60.000,00
02 13	Agricultura e Pecuária	250.000,00
02 14	Estradas de Rodagem Municipal	570.000,00
03 01	Instituto de Previdencia Municipal - IPREM	225.000,00
70 00	Reserva do RPPS	375.000,00
90 00	Reserva de Contingência	200.000,00
TOTAL		7.600.000,00

PREFEITURA MUNIC. NOVA CANAA PTA

R. OITO - 650 - CNPJ:65711954/0001-58

Anexo 09
Página 3**DEMONSTRATIVO DAS DESPESAS POR ORGÃO E FUNÇÕES DE GOVERNO**

(Inc.II, § 2º, Art.2º)

RESUMO DO TOTAL ORÇADO POR FUNÇÃO		
01	Legislativa	450.000,00
04	Administração	953.000,00
08	Assistência Social	897.000,00
09	Previdência Social	225.000,00
10	Saúde	1.440.000,00
12	Educação	1.520.000,00
15	Urbanismo	450.000,00
16	Habitação	60.000,00
20	Agricultura	250.000,00
26	Transporte	570.000,00
27	Desporto e Lazer	90.000,00
28	Encargos Especiais	120.000,00
99	Reserva de Contingência	575.000,00
TOTAL		7.600.000,00

PREFEITURA MUNIC. NOVA CANAA PTA

R. OITO - 650 - CNPJ:65711954/0001-58

Anexo 10

ORÇAMENTO DOS FUNDOS ESPECIAIS

Página 1

(Inc. I, § 2º, Art.2º)

500 ASSISTÊNCIA SOCIAL**RECEITA**

Classif.	Discriminação	Valor R\$
1721.34.05	Programa Ind Gestão Bolsa Família	10.000,00
1762.99.03	Fundo Estadual da Criança e do Adol-Condeca	6.000,00
1762.99.02	Secretaria de Assist e Desenv Social-Proteção Social	15.000,00
1722.99.01	Auxílio para o Fundo Social de Solidariedade	32.000,00
1325.01.10	Rec Remuner de Depósitos de Recur Vinculados- FNAS	1.000,00
1721.34.04	Programa Enfrent Abuso Expl Sexual Crian e Adol	30.000,00
1721.34.03	Programa Proteção Social Básica a Criança-PAC	45.000,00
1721.34.02	Programa Proteção Social Básica ao Jovem-ASE	25.000,00
1721.34.01	Programa Proteção Social Básica ao Jovem-BAJ	20.000,00
TOTAL		184.000,00

PLANO DE APLICACAO

Classif.	Discriminação	Valor R\$
08.244.0086.2018.000	Manutenção Fundo Municipal de Assistencia Social	145.000,00
08.244.0084.2018.000	Manutenção Fundo Municipal de Assistencia Social	32.000,00
08.243.0082.2016.000	Manutenção Fundo Municipal da Criança e Adolescente	6.000,00
08.241.0080.2015.000	Manutenção Conselho Municipal do Idoso	1.000,00
TOTAL		184.000,00

ORÇAMENTO DOS FUNDOS ESPECIAIS
(Inc. I, § 2º, Art.2º)

600 REGIME PRÓPRIO DE PREVIDÊNCIA SOCIAL

RECEITA

Classif.	Discriminação	Valor R\$
7210.29.05	Contrib Patronal - Pensionista Civil	12.000,00
7210.29.03	Contrib Patronal - Inativo Civil	10.000,00
7210.29.15	Contrib Previd em Regime de Parcelam de Débitos	70.000,00
1328.10.00	Remuneração dos Investimentos do RPPS em Renda Fixa	65.000,00
7210.29.01	Contrib Patronal de Servidor Ativo Civil	230.000,00
1922.10.00	Compensações Financeiras entre o Regime Geral e os RPPS	1.000,00
1321.02.00	Títulos de Responsab do Governo Federal-Vinc ao RPPS	50.000,00
1210.29.11	Contrib de Pensionista Civil para o RPPS	1.000,00
1210.29.09	Contrib de Servidor Inativo Civil para o RPPS	1.000,00
1210.29.07	Contrib de Servidor Ativo Civil p/ o RPPS	160.000,00
TOTAL		600.000,00

PLANO DE APLICACAO

Classif.	Discriminação	Valor R\$
09.272.0091.2041.000	Manutenção Serv. Administrativo	37.000,00
09.272.0091.2042.000	Suporte Administrativo	3.000,00
09.272.0091.2043.000	Beneficio Previdenciarios	185.000,00
99.999.0999.0999.000	Reserva de Contingência	375.000,00
TOTAL		600.000,00

PREFEITURA MUNIC. NOVA CANAÃ PTA

R. OITO - 650 - CNPJ:65711954/0001-58

Anexo 02

Página 17

NATUREZA DA DESPESA POR ORGÃO E UNIDADE

ORGÃO	70 RESERVA DO RPPS					
UNIDADE	00 Reserva do RPPS					
Código	Especificação	F.R.-C.A.	Elemento	Modalidade	Grupo	Categoria Econômica
7.0.00.00	RESERVA ORÇAMENTARIA DO RPPS					<u>375.000,00</u>
7.7.00.00	Reserva Orçamentaria do RPPS				<u>375.000,00</u>	
7.7.99.00	Reserva de Contingencia			<u>375.000,00</u>		
7.7.99.99	Reserva de Contingencia	0.04.00.600.000	375.000,00			
TOTAL						375.000,00

PREFEITURA MUNIC. NOVA CANAA PTA

R. OITO - 650 - CNPJ:65711954/0001-58

Anexo 02

Página 18

NATUREZA DA DESPESA POR ORGÃO E UNIDADE

ORGÃO 90 RESERVA DE CONTINGÊNCIA UNIDADE 00 Reserva de Contingência						
Código	Especificação	F.R.-C.A.	Elemento	Modalidade	Grupo	Categoria Econômica
9.0.00.00	RESERVA DE CONTINGÊNCIA					<u>200.000,00</u>
9.9.00.00	Reserva de Contingência				<u>200.000,00</u>	
9.9.99.00	Reserva de Contingencia			<u>200.000,00</u>		
9.9.99.99	Reserva de Contingencia	0.01.00.110.000	200.000,00			
TOTAL						200.000,00

TOTAL GERAL

7.600.000,00

PREFEITURA MUNIC. NOVA CANAA PTA

R. OITO - 650 - CNPJ:65711954/0001-58

Anexo 01

DEMONSTRATIVO DA RECEITA E DESPESA SEGUNDO AS CATEGORIAS ECONOMICAS

(Inc.II, §1º, Art.2º)

Página 1

RECEITA	R\$	R\$
RECEITAS CORRENTES		
RECEITA TRIBUTÁRIA	590.300,00	
RECEITAS DE CONTRIBUIÇÕES	162.000,00	
RECEITA PATRIMONIAL	213.000,00	
RECEITA DE SERVIÇOS	146.000,00	
TRANSFERÊNCIAS CORRENTES	7.029.000,00	
OUTRAS RECEITAS CORRENTES	291.500,00	
SUB TOTAL		8.431.800,00
TOTAL		8.431.800,00
SUPERAVIT DO ORCAMENTO CORRENTE		2.073.800,00
RECEITAS DE CAPITAL		
ALIENAÇÃO DE BENS	10.000,00	
SUB TOTAL		10.000,00
TOTAL		10.000,00
RESUMO		
RECEITAS CORRENTES	8.431.800,00	
RECEITAS DE CAPITAL	10.000,00	
RECEITAS CORRENTES - INTRA-ORCAMENTARIAS	322.000,00	
RECEITAS DE CAPITAL - INTRA-ORCAMENTARIAS		
DEDUÇÕES DA RECEITA CORRENTE	-1.163.800,00	
TOTAL		7.600.000,00

DESPESA	R\$	R\$
DESPESAS CORRENTES		
Pessoal e Encargos Sociais	3.142.000,00	
Juros e Encargos da Dívida	2.000,00	
Outras Despesas Correntes	3.536.000,00	
SUB TOTAL		6.680.000,00
SUPERAVIT DO ORCAMENTO CORRENTE		2.073.800,00
TOTAL		8.753.800,00
DESPESAS DE CAPITAL		
Investimentos	289.000,00	
Amortização da Dívida	56.000,00	
SUB TOTAL		345.000,00
RESERVA DO RPPS		375.000,00
RESERVA DE CONTINGENCIA		200.000,00
TOTAL		920.000,00
RESUMO		
Despesas Correntes		6.680.000,00
Despesas de Capital		345.000,00
Reserva Orçamentaria do RPPS		375.000,00
Reserva de Contingência		200.000,00
TOTAL		7.600.000,00

PREFEITURA MUNIC. NOVA CANAÁ PTA

R. OITO - 650 - CNPJ:65711954/0001-58

Anexo 02

Página 1

RECEITAS SEGUNDAS AS CATEGORIAS ECONOMICAS

Código	Especificação	F.R.-C.A.	Desdobramento	SubCategoria Fonte	Categoria Econômica
1000.00.00	RECEITAS CORRENTES				8.431.800,00
1100.00.00	RECEITA TRIBUTÁRIA			590.300,00	
1110.00.00	IMPOSTOS			204.000,00	
1112.00.00	Impostos sobre o Patrimônio e a Renda		144.000,00		
1112.02.00	Imposto sobre a Propriedade Predial e Territorial Urbana		22.000,00		
1112.02.01	Imposto s/Propriedade Predial Urbana	0.01.00.110.000	15.000,00		
1112.02.02	Imposto s/Propriedade Territorial Urbana	0.01.00.110.000	7.000,00		
1112.04.00	Imposto sobre a Renda e Proventos de Qualquer Natureza		62.000,00		
1112.04.31	Imposto de Renda Retido na Fonte sob os Rendim. do Trabalho	0.01.00.110.000	60.000,00		
1112.04.34	Imposto de Renda Retido na Fonte sob Outros Rendimentos	0.01.00.110.000	2.000,00		
1112.08.00	Imp s/ Trans "Inter Vivos" de Bens Imóveis e de Direitos Reais	0.01.00.110.000	60.000,00		
1113.00.00	Impostos sobre a Produção e a Circulação		60.000,00		
1113.05.00	Imposto sobre Serviços de Qualquer Natureza - ISSQN	0.01.00.110.000	60.000,00		
1120.00.00	TAXAS			366.300,00	
1121.00.00	Taxas pelo Exercício do Poder de Polícia		233.000,00		
1121.17.00	Taxa de Fiscal de Vigilância Sanitária	0.01.00.110.000	30.000,00		
1121.25.00	Taxa Licença p/ Funcion de Estab Comerc, Indust e Prest Servi	0.01.00.110.000	32.000,00		
1121.26.00	Taxa de Publicidade Comercial	0.01.00.110.000	40.000,00		
1121.28.00	Taxa de Funcion de Estabelecimentos em Horário Especial	0.01.00.110.000	40.000,00		
1121.32.00	Taxa de Aprovação do Projeto de Construção Civil		91.000,00		
1121.32.01	Taxa de Licença Aprovação de Edificações	0.01.00.110.000	40.000,00		
1121.32.02	Taxa de Licença Aprovação de Loteamento e Arruamentos	0.01.00.110.000	51.000,00		
1122.00.00	Taxas pela Prestação de Serviços		133.300,00		
1122.90.00	Taxa de Limpeza Pública		43.300,00		
1122.90.01	Taxa de Limpeza Pública	0.01.00.110.000	43.300,00		
1122.99.00	Outras Taxas pela Prestação de Serviços		90.000,00		
1122.99.01	Taxa de Expediente	0.01.00.110.000	50.000,00		
1122.99.02	Taxa de Numeração de Prédios	0.01.00.110.000	40.000,00		
1130.00.00	CONTRIB DE MELHORIA			20.000,00	
1130.04.00	Contrib de Melhoria p/ Pavimentação e Obras Complementares	0.01.00.110.000	20.000,00		
1200.00.00	RECEITAS DE CONTRIBUIÇÕES			162.000,00	
1210.00.00	CONTRIBUIÇÕES SOCIAIS			162.000,00	
1210.29.00	Contrib p/ Regime Próprio de Previdência do Servidor Público		162.000,00		
1210.29.07	Contrib de Servidor Ativo Civil p/ o RPPS	0.04.00.600.000	160.000,00		
1210.29.09	Contrib de Servidor Inativo Civil para o RPPS	0.04.00.600.000	1.000,00		
1210.29.11	Contrib de Pensionista Civil para o RPPS	0.04.00.600.000	1.000,00		
1300.00.00	RECEITA PATRIMONIAL			213.000,00	
1310.00.00	RECEITAS IMOBILIÁRIAS			11.000,00	
1311.00.00	ALUGUEIS		11.000,00		
1311.01.00	Aluguéis de Imóveis Urbanos	0.01.00.110.000	11.000,00		
1320.00.00	RECEITAS DE VALORES MOBILIÁRIOS			177.000,00	
1321.00.00	Juros de Títulos de Renda		50.000,00		
1321.02.00	Títulos de Responsabilidade do Governo Federal-Vinc ao RPPS	0.04.00.600.000	50.000,00		
1322.00.00	Dividendos		11.000,00		
1322.00.00	Dividendos	0.01.00.110.000	11.000,00		
1325.00.00	REMUNERAÇÃO DE DEPOSITOS BANCÁRIOS		51.000,00		
1325.01.00	REMUNERACAO DE DEPOSITOS DE RECURSOS VINCULADOS		6.000,00		
1325.01.02	Rec Remuner de Depósitos de Recursos Vinculados- FUNDEB	0.02.00.263.000	1.000,00		
1325.01.09	Rec Remuner de Depósitos de Recursos Vinculados CIDE- TRAN	0.01.00.131.000	4.000,00		
1325.01.10	Rec Remuner de Depósitos de Recursos Vinculados- FNAS	0.02.00.500.027	1.000,00		
1325.02.00	REMUNERACAO DE DEPOSITOS DE RECURSOS NAO VINCULADOS		45.000,00		
1325.02.01	Receita de Remuneração de Depósitos de Poupança	0.01.00.110.000	45.000,00		
1328.00.00	Remuneração dos Investimentos do RPPS		65.000,00		
1328.10.00	Remuneração dos Investimentos do RPPS em Renda Fixa	0.04.00.600.000	65.000,00		
1330.00.00	RECEITA DE CONCESSÕES E PERMISSÕES			25.000,00	

PREFEITURA MUNIC. NOVA CANAÃ PTA

R. OITO - 650 - CNPJ:65711954/0001-58

Anexo 02

Página 2

RECEITAS SEGUNDOS AS CATEGORIAS ECONOMICAS

Código	Especificação	F.R.-C.A.	Desdobramento	SubCategoria Fonte	Categoria Econômica
1339.00.00	Outras Receitas de Concessões e Permissões		25.000,00		
1339.00.00	Outras Receitas de Concessões e Permissões	0.01.00.110.000	25.000,00		
1600.00.00	RECEITA DE SERVIÇOS			146.000,00	
1600.05.00	Serviços de Saúde		70.000,00		
1600.05.99	Outros Serviços de Saúde	0.02.00.300.016	70.000,00		
1600.13.00	Serviços Administrativos		23.000,00		
1600.13.07	Serviços de Fotocópias ou Cópias Heliográficas	0.01.00.110.000	11.000,00		
1600.13.99	Outros Serviços Administrativos	0.01.00.110.000	12.000,00		
1600.46.00	Serviços de Cemitério	0.01.00.110.000	53.000,00		
1700.00.00	TRANSFERÊNCIAS CORRENTES			7.029.000,00	
1720.00.00	TRANSFERÊNCIAS INTERGOVERNAMENTAIS			6.913.000,00	
1721.00.00	Transferências da União		5.062.000,00		
1721.01.00	Participação na Receita da União		4.202.000,00		
1721.01.02	Cota-Parte do Fundo de Participação dos Municípios	0.01.00.110.000	4.200.000,00		
1721.01.05	Cota-Parte do Imposto Sobre a Propriedade Territorial Rural	0.01.00.110.000	2.000,00		
1721.22.00	Transf p/ Compensação Financ p/ Exploração Recursos Natura		342.000,00		
1721.22.11	Cota-parte da Compensação Financ de Recursos Hídricos	0.01.00.110.000	150.000,00		
1721.22.30	Cota-parte Royalties-Comp Finan Prod Petróleo-Lei nº7.990/89	0.01.00.110.000	42.000,00		
1721.22.90	Outras Transf decor Compens Financ p/Exploração Rec Natura	0.01.00.110.000	150.000,00		
1721.33.00	Transf Recur Sistema Único de Saúde-SUS-Repas Fundo a Fi		140.000,00		
1721.33.01	PAB Fixo - Piso de Atenção Básica	0.05.13.300.017	10.000,00		
1721.34.00	Transf Recursos do Fundo Nac de Assistência Social - FNAS		139.000,00		
1721.34.01	Programa Proteção Social Básica ao Jovem-BAJ	0.05.18.500.019	20.000,00		
1721.34.02	Programa Proteção Social Básica ao Jovem-ASE	0.05.18.500.020	25.000,00		
1721.34.03	Programa Proteção Social Básica a Criança-PAC	0.05.18.500.021	45.000,00		
1721.34.04	Programa Enfrent Abuso Expl Sexual Crian e Adol	0.05.18.500.022	30.000,00		
1721.34.05	Programa Ind Gestão Bolsa Família	0.05.18.500.023	10.000,00		
1721.34.06	Convenio Apoio a Pessoa Idosa	0.05.18.500.029	9.000,00		
1721.35.00	Transf Recursos do Fundo Nac do Desenv da Educação - FND		77.000,00		
1721.35.01	Transferências do Salário-Educação	0.05.00.220.007	30.000,00		
1721.35.02	Transf Diretas do FNDE - Prog Dinheiro Dir Escola-PDDE	0.05.00.220.006	5.000,00		
1721.35.03	Transf Diretas do FNDE - Prog Nac Alimentação Escolar-PNAE	0.05.00.200.003	15.000,00		
1721.35.03	Transf Diretas do FNDE - Prog Nac Alimentação Escolar-PNAE	0.05.00.210.005	2.000,00		
1721.35.04	Transf Dir FNDE - Prog Nac Apoio Transporte Escolar-PNATE	0.05.00.220.008	20.000,00		
1721.35.99	Outras Transf Diretas do Fundo Nac Desenv da Educação-FND	0.05.00.220.009	5.000,00		
1721.36.00	Transferência Financ do ICMS - Desoneração - L.C. Nº 87/96	0.01.00.110.000	12.000,00		
1721.99.00	Outras Transferências da União	0.01.00.110.000	150.000,00		
1722.00.00	Transferências dos Estados		1.799.000,00		
1722.01.00	Participação na Receita dos Estados		1.625.000,00		
1722.01.01	Cota-Parte do ICMS	0.01.00.110.000	1.502.000,00		
1722.01.02	Cota-Parte do IPVA	0.01.00.110.000	80.000,00		
1722.01.04	Cota-Parte do IPI sobre Exportação	0.01.00.110.000	23.000,00		
1722.01.13	Cota-Parte da Contrib de Intervenção no Domínio Econômico	0.01.00.130.000	20.000,00		
1722.22.00	Transferência da Cota-parte da Compensação Financ (25%)		90.000,00		
1722.22.90	Outras Transferências Decorrentes de Compensações Finance	0.01.00.110.000	90.000,00		
1722.33.00	Transf Recur Estado p/ Prog de Saúde - Repasse Fundo a Fun		40.000,00		
1722.33.00	Transf Recur Estado p/ Prog de Saúde - Repasse Fundo a Fun	0.02.15.300.061	40.000,00		
1722.99.00	Outras Transferências dos Estados		44.000,00		
1722.99.01	Auxílio para o Fundo Social de Solidariedade	0.02.00.500.024	32.000,00		
1722.99.02	Auxílio para a Merenda Escolar	0.02.19.200.004	12.000,00		
1724.00.00	Transferências Multigovernamentais		52.000,00		
1724.01.00	Transf Recursos Fundo Manut e Desenv Ens Fundamental -FU	0.02.00.260.000	52.000,00		
1760.00.00	TRANSFERÊNCIAS DE CONVÊNIOS			116.000,00	
1761.00.00	Transferências de Convênios da União e de Suas Entidades		20.000,00		
1761.01.00	Transf Convênios da União p/ o Sistema Único de Saúde - SUS		20.000,00		

PREFEITURA MUNIC. NOVA CANAA PTA

R. OITO - 650 - CNPJ:65711954/0001-58

Anexo 02

Página 3

RECEITAS SEGUNDOS AS CATEGORIAS ECONOMICAS

Código	Especificação	F.R.-C.A.	Desdobramento	SubCategoria Fonte	Categoria Econômica
1761.01.01	FAE-Fatura de Atendimento Especializada - Saude	0.05.13.300.017	20.000,00		
1762.00.00	Transf Convênios Estados, Distr Federal e de Suas Entidades		96.000,00		
1762.02.00	Transf Convênio dos Estados Dest a Progs de Educação		40.000,00		
1762.02.01	Secretaria da Educação - Transp Alunos EF	0.02.19.220.010	25.000,00		
1762.02.02	Secretaria da Educação - Transp Alunos EM	0.02.19.230.011	15.000,00		
1762.99.00	Outras Transferências de Convênio dos Estados		56.000,00		
1762.99.01	Secretaria de Agric e Abastecimento-SEIAA	0.02.19.100.001	35.000,00		
1762.99.02	Secretaria de Assist e Desenv Social-Proteção Social	0.02.19.500.025	15.000,00		
1762.99.03	Fundo Estadual da Criança e do Adol-Condeca	0.02.19.500.026	6.000,00		
1900.00.00	OUTRAS RECEITAS CORRENTES			291.500,00	
1910.00.00	MULTAS E JUROS DE MORA			19.500,00	
1911.00.00	Multas e Juros de Mora dos Tributos		14.000,00		
1911.38.00	Multa e Juro Mora-Imposto s/ Propr Pred e Territ Urbana-IPTU	0.01.00.110.000	1.000,00		
1911.40.00	Multa e Juro Mora-Imposto s/ Serv Qualquer Natureza -ISS	0.01.00.110.000	5.000,00		
1911.98.00	Multa e Juro Mora das Contrib de Melhoria	0.01.00.110.000	3.000,00		
1911.99.00	Multa e Juro Mora de Outros Tributos		5.000,00		
1911.99.01	Multa e Juro Mora de Outros Tributos	0.01.00.110.000	5.000,00		
1913.00.00	Multa e Juros de Mora da Dívida Ativa dos Tributos		4.500,00		
1913.11.00	Multa Juro Mora Div Ati Imp s/ Propr Predial/Terr Urbana IPT	0.01.00.110.000	2.000,00		
1913.13.00	Multa Juro Mora Div Ativa Imp s/ Serv Qualquer Natureza ISS	0.01.00.110.000	2.000,00		
1913.99.00	Multas e Juros de Mora da Dívida Ativa de Outros Tributos	0.01.00.110.000	500,00		
1918.00.00	Multas e Juros de Mora de Outras Receitas		1.000,00		
1918.99.00	Outras Multas e Juros de Mora	0.01.00.110.000	1.000,00		
1920.00.00	INDENIZAÇÕES E RESTITUIÇÕES			151.000,00	
1921.00.00	Indenizações		50.000,00		
1921.99.00	Outras Indenizações	0.01.00.110.000	50.000,00		
1922.00.00	Restituições		101.000,00		
1922.10.00	Compensações Financeiras entre o Regime Geral e os RPPS	0.04.00.600.000	1.000,00		
1922.99.00	Outras Restituições	0.01.00.110.000	100.000,00		
1930.00.00	RECEITA DA DÍVIDA ATIVA			21.000,00	
1931.00.00	Receita da Dívida Ativa Tributária		20.000,00		
1931.11.00	Rec Div Ativa Impost sobre Prop Predial e Territ Urbana IPTU	0.01.00.110.000	15.000,00		
1931.13.00	Rec Div Ativa do Impost sobre Serv de Qualquer Natureza ISS	0.01.00.110.000	2.000,00		
1931.99.00	Receita da Dívida Ativa de Outros Tributos		3.000,00		
1931.99.01	Receita da Dívida Ativa de Outros Tributos Principal	0.01.00.110.000	3.000,00		
1932.00.00	Receita da Dívida Ativa não tributária		1.000,00		
1932.99.00	Receita da Dívida Ativa Não Tributária de Outras Receitas		1.000,00		
1932.99.01	Rec Dívida Ativa Não-Tributária Outras Receitas - Principal	0.01.00.110.000	1.000,00		
1990.00.00	RECEITAS DIVERSAS			100.000,00	
1990.99.00	Outras Receitas	0.01.00.110.000	100.000,00		
2000.00.00	RECEITAS DE CAPITAL				10.000,00
2200.00.00	ALIENAÇÃO DE BENS			10.000,00	
2210.00.00	ALIENAÇÃO DE BENS MÓVEIS			5.000,00	
2219.00.00	Alienação de Outros Bens Móveis		5.000,00		
2219.00.00	Alienação de Outros Bens Móveis	0.01.00.110.000	5.000,00		
2220.00.00	ALIENAÇÃO DE BENS IMÓVEIS			5.000,00	
2229.00.00	Alienação de Outros Bens Imóveis		5.000,00		
2229.00.00	Alienação de Outros Bens Imóveis	0.01.00.110.000	5.000,00		
9000.00.00	DEDUÇÕES DA RECEITA CORRENTE				-1.163.800,00
9500.00.00	DEDUÇÕES PARA FORMAÇÃO DO FUNDEB			-1.163.800,00	
9510.00.00	DEDUÇÕES - RECEITAS CORRENTES			-1.163.800,00	
9510.00.00	DEDUÇÕES - RECEITAS CORRENTES	0.01.00.110.000	-1.163.800,00		
Total das Receitas (exceto Intra-Orçamentárias)					7.278.000,00

PREFEITURA MUNIC. NOVA CANAÃ PTA

R. OITO - 650 - CNPJ:65711954/0001-58

Anexo 02

Página 4

RECEITAS SEGUNDOS AS CATEGORIAS ECONOMICAS

Código	Especificação	F.R.-C.A.	Desdobramento	SubCategoria Fonte	Categoria Econômica
--------	---------------	-----------	---------------	-----------------------	------------------------

7000.00.00	RECEITAS CORRENTES - INTRA-ORÇAMENTARIAS				322.000,00
7200.00.00				322.000,00	
7210.29.01	Contrib Patronal de Servidor Ativo Civil	0.04.00.600.000	230.000,00		
7210.29.03	Contrib Patronal - Inativo Civil	0.04.00.600.000	10.000,00		
7210.29.05	Contrib Patronal - Pensionista Civil	0.04.00.600.000	12.000,00		
7210.29.15	Contrib Previd em Regime de Parcelam de Débitos	0.04.00.600.000	70.000,00		
Total das Receitas (Intra-Orçamentárias)					322.000,00

Total Geral das Receitas					7.600.000,00
--------------------------	--	--	--	--	--------------

PREFEITURA MUNIC. NOVA CANAÁ PTA

R. OITO - 650 - CNPJ:65711954/0001-58

187
Cam

Anexo 02

Página 1

Orçamentário

NATUREZA DA DESPESA - CONSOLIDAÇÃO GERAL

Código	Especificação	Elemento	Modalidade	Grupo	Categoria Econômica
3.0.00.00	DESPESAS CORRENTES				6.680.000,00
3.1.00.00	Pessoal e Encargos Sociais			3.142.000,00	
3.1.90.00	Direta		3.142.000,00		
3.1.90.11	Vencimentos e Vantagens Fixas - Pessoal Civil	2.545.000,00			
3.1.90.13	Obrigações Patronais	557.600,00			
3.1.90.16	Outras Despesas Variáveis - Pessoal Civil	34.200,00			
3.1.90.34	Outras Despesas de Pessoal decorrentes de Contratos	200,00			
3.1.90.94	Indenizações e Restituições Trabalhistas	5.000,00			
3.2.00.00	Juros e Encargos da Dívida			2.000,00	
3.2.90.00	Direta		2.000,00		
3.2.90.22	Outros Encargos sobre a Dívida por Contrato	2.000,00			
3.3.00.00	Outras Despesas Correntes			3.536.000,00	
3.3.50.00	Transferências a Instituições Privadas sem Fins Lucrativ		72.500,00		
3.3.50.43	Subvenções Sociais	72.500,00			
3.3.70.00	Transferências a Instituições Multigovernamentais Nac		500,00		
3.3.70.41	Contribuições	500,00			
3.3.90.00	Direta		3.463.000,00		
3.3.90.01	Aposentadoria e Reformas	80.000,00			
3.3.90.03	Pensões	90.000,00			
3.3.90.05	Outros Benefícios Previdenciários	15.000,00			
3.3.90.11	Vencimentos e Vantagens Fixas - Pessoal Civil	1.000,00			
3.3.90.14	Diárias - Civil	200,00			
3.3.90.18	Auxílio Financeiro a Estudantes	50.000,00			
3.3.90.30	Material de Consumo	1.761.500,00			
3.3.90.32	Material de Distribuição Gratuita	12.500,00			
3.3.90.33	Passagens e Despesas com Locomoção	72.000,00			
3.3.90.35	Serviços de Consultoria	42.000,00			
3.3.90.36	Outros Serviços de Terceiros - Pessoa Física	114.500,00			
3.3.90.39	Outros Serviços de Terceiros - Pessoa Jurídica	1.117.300,00			
3.3.90.47	Obrigações Tributárias e Contributivas	73.000,00			
3.3.90.48	Outros Auxílios Financeiros a Pessoas Físicas	24.000,00			
3.3.90.92	Despesas de Exercícios Anteriores	5.000,00			
3.3.90.93	Indenizações e Restituições	5.000,00			
4.0.00.00	DESPESAS DE CAPITAL				345.000,00
4.4.00.00	Investimentos			289.000,00	
4.4.70.00	Transferências a Instituições Multigovernamentais Nac		500,00		
4.4.70.42	Auxílios	500,00			
4.4.90.00	Direta		288.500,00		
4.4.90.51	Obras e Instalações	110.000,00			
4.4.90.52	Equipamentos e Material Permanente	178.500,00			
4.6.00.00	Amortização da Dívida			56.000,00	
4.6.90.00	Direta		56.000,00		
4.6.90.71	Principal da Dívida Contratual Resgatado	56.000,00			
7.0.00.00	RESERVA ORÇAMENTARIA DO RPPS				375.000,00
7.7.00.00	Reserva Orçamentaria do RPPS			375.000,00	
7.7.99.00	Reserva de Contingencia		375.000,00		
7.7.99.99	Reserva de Contingencia	375.000,00			
9.0.00.00	RESERVA DE CONTINGÊNCIA				200.000,00
9.9.00.00	Reserva de Contingência			200.000,00	
9.9.99.00	Reserva de Contingencia		200.000,00		
9.9.99.99	Reserva de Contingencia	200.000,00			
TOTAL					7.600.000,00

PREFEITURA MUNIC. NOVA CANAÁ PTA

R. OITO - 650 - CNPJ:65711954/0001-58

Anexo 02

Página 1

NATUREZA DA DESPESA POR ORGÃO

(Inc. IV, § 1º, Art.2º)

ORGÃO 01 CÂMARA

Código	Especificação	Elemento	Modalidade	Grupo	Categoria Econômica
3.0.00.00	DESPESAS CORRENTES				<u>314.000,00</u>
3.1.00.00	Pessoal e Encargos Sociais			<u>269.800,00</u>	
3.1.90.00	Direta		<u>269.800,00</u>		
3.1.90.11	Vencimentos e Vantagens Fixas - Pessoal Civil	227.000,00			
3.1.90.13	Obrigações Patronais	42.600,00			
3.1.90.34	Outras Despesas de Pessoal decorrentes de Contratos de	100,00			
3.3.00.00	Outras Despesas Correntes			<u>44.200,00</u>	
3.3.90.00	Direta		<u>44.200,00</u>		
3.3.90.14	Diárias - Civil	200,00			
3.3.90.30	Material de Consumo	10.000,00			
3.3.90.33	Passagens e Despesas com Locomoção	1.000,00			
3.3.90.36	Outros Serviços de Terceiros - Pessoa Física	1.000,00			
3.3.90.39	Outros Serviços de Terceiros - Pessoa Jurídica	32.000,00			
4.0.00.00	DESPESAS DE CAPITAL				<u>136.000,00</u>
4.4.00.00	Investimentos			<u>125.000,00</u>	
4.4.90.00	Direta		<u>125.000,00</u>		
4.4.90.51	Obras e Instalações	50.000,00			
4.4.90.52	Equipamentos e Material Permanente	75.000,00			
4.6.00.00	Amortização da Dívida			<u>11.000,00</u>	
4.6.90.00	Direta		<u>11.000,00</u>		
4.6.90.71	Principal da Dívida Contratual Resgatado	11.000,00			
TOTAL					450.000,00

PREFEITURA MUNIC. NOVA CANAA PTA

R. OITO - 650 - CNPJ:65711954/0001-58

Anexo 02

Página 2

188
Cam**NATUREZA DA DESPESA POR ÓRGÃO**

(Inc. IV, § 1º, Art.2º)

ORGÃO 02 PREFEITURA

Código	Especificação	Elemento	Modalidade	Grupo	Categoria Econômica
3.0.00.00	DESPESAS CORRENTES				6.144.000,00
3.1.00.00	Pessoal e Encargos Sociais			2.871.200,00	
3.1.90.00	Direta		2.871.200,00		
3.1.90.11	Vencimentos e Vantagens Fixas - Pessoal Civil	2.317.000,00			
3.1.90.13	Obrigações Patronais	515.000,00			
3.1.90.16	Outras Despesas Variáveis - Pessoal Civil	34.200,00			
3.1.90.94	Indenizações e Restituições Trabalhistas	5.000,00			
3.2.00.00	Juros e Encargos da Dívida			2.000,00	
3.2.90.00	Direta		2.000,00		
3.2.90.22	Outros Encargos sobre a Dívida por Contrato	2.000,00			
3.3.00.00	Outras Despesas Correntes			3.270.800,00	
3.3.50.00	Transferências a Instituições Privadas sem Fins Lucrativos		72.500,00		
3.3.50.43	Subvenções Sociais	72.500,00			
3.3.70.00	Transferências a Instituições Multigovernamentais Nacionais		500,00		
3.3.70.41	Contribuições	500,00			
3.3.90.00	Direta		3.197.800,00		
3.3.90.11	Vencimentos e Vantagens Fixas - Pessoal Civil	1.000,00			
3.3.90.18	Auxílio Financeiro a Estudantes	50.000,00			
3.3.90.30	Material de Consumo	1.750.500,00			
3.3.90.32	Material de Distribuição Gratuita	12.500,00			
3.3.90.33	Passagens e Despesas com Locomoção	71.000,00			
3.3.90.35	Serviços de Consultoria	22.000,00			
3.3.90.36	Outros Serviços de Terceiros - Pessoa Física	113.500,00			
3.3.90.39	Outros Serviços de Terceiros - Pessoa Jurídica	1.070.300,00			
3.3.90.47	Obrigações Tributárias e Contributivas	73.000,00			
3.3.90.48	Outros Auxílios Financeiros a Pessoas Físicas	24.000,00			
3.3.90.92	Despesas de Exercícios Anteriores	5.000,00			
3.3.90.93	Indenizações e Restituições	5.000,00			
4.0.00.00	DESPESAS DE CAPITAL				206.000,00
4.4.00.00	Investimentos			161.000,00	
4.4.70.00	Transferências a Instituições Multigovernamentais Nacionais		500,00		
4.4.70.42	Auxílios	500,00			
4.4.90.00	Direta		160.500,00		
4.4.90.51	Obras e Instalações	60.000,00			
4.4.90.52	Equipamentos e Material Permanente	100.500,00			
4.6.00.00	Amortização da Dívida			45.000,00	
4.6.90.00	Direta		45.000,00		
4.6.90.71	Principal da Dívida Contratual Resgatado	45.000,00			
TOTAL					6.350.000,00

PREFEITURA MUNIC. NOVA CANAÃ PTA

R. OITO - 650 - CNPJ:65711954/0001-58

Anexo 02

Página 3

NATUREZA DA DESPESA POR ORGÃO

(Inc. IV, § 1º, Art.2º)

ORGÃO 03 IPREM					
Código	Especificação	Elemento	Modalidade	Grupo	Categoria Econômica
3.0.00.00	DESPESAS CORRENTES				<u>222.000,00</u>
3.1.00.00	Pessoal e Encargos Sociais			<u>1.000,00</u>	
3.1.90.00	Direta		<u>1.000,00</u>		
3.1.90.11	Vencimentos e Vantagens Fixas - Pessoal Civil	1.000,00			
3.3.00.00	Outras Despesas Correntes			<u>221.000,00</u>	
3.3.90.00	Direta		<u>221.000,00</u>		
3.3.90.01	Aposentadoria e Reformas	80.000,00			
3.3.90.03	Pensões	90.000,00			
3.3.90.05	Outros Benefícios Previdenciários	15.000,00			
3.3.90.30	Material de Consumo	1.000,00			
3.3.90.35	Serviços de Consultoria	20.000,00			
3.3.90.39	Outros Serviços de Terceiros - Pessoa Jurídica	15.000,00			
4.0.00.00	DESPESAS DE CAPITAL				<u>3.000,00</u>
4.4.00.00	Investimentos			<u>3.000,00</u>	
4.4.90.00	Direta		<u>3.000,00</u>		
4.4.90.52	Equipamentos e Material Permanente	3.000,00			
TOTAL					225.000,00

PREFEITURA MUNIC. NOVA CANAA PTA

R. OITO - 650 - CNPJ:65711954/0001-58

Anexo 02

Página 4

NATUREZA DA DESPESA POR ORGÃO

(Inc. IV, § 1º, Art.2º)

ORGÃO 70 RESERVA DO RPPS					
Código	Especificação	Elemento	Modalidade	Grupo	Categoria Econômica
7.0.00.00	RESERVA ORÇAMENTARIA DO RPPS				375.000,00
7.7.00.00	Reserva Orçamentaria do RPPS			375.000,00	
7.7.99.00	Reserva de Contingencia		375.000,00		
7.7.99.99	Reserva de Contingencia	375.000,00			
TOTAL					375.000,00

PREFEITURA MUNIC. NOVA CANAÃ PTA

R. OITO - 650 - CNPJ:65711954/0001-58

Anexo 02

Página 5

NATUREZA DA DESPESA POR ORGÃO

(Inc. IV, § 1º, Art.2º)

ORGÃO 90 RESERVA DE CONTINGÊNCIA					
Código	Especificação	Elemento	Modalidade	Grupo	Categoria Econômica
9.0.00.00	RESERVA DE CONTINGÊNCIA				<u>200.000,00</u>
9.9.00.00	Reserva de Contingência			<u>200.000,00</u>	
9.9.99.00	Reserva de Contingencia		<u>200.000,00</u>		
9.9.99.99	Reserva de Contingencia	200.000,00			
TOTAL					200.000,00

PREFEITURA MUNIC. NOVA CANAÁ PTA

R. OITO - 650 - CNPJ:65711954/0001-58

Anexo 02

Página 1

NATUREZA DA DESPESA POR ORGÃO E UNIDADE

ORGÃO 01 CÂMARA						
UNIDADE 01 Câmara Municipal						
Código	Especificação	F.R.-C.A.	Elemento	Modalidade	Grupo	Categoria Econômica
3.0.00.00	DESPESAS CORRENTES					314.000,00
3.1.00.00	Pessoal e Encargos Sociais				269.800,00	
3.1.90.00	Direta			269.800,00		
3.1.90.11	Vencimentos e Vantagens Fixas - Pessoal Civil	0.01.00.110.000	227.000,00			
3.1.90.13	Obrigações Patronais	0.01.00.110.000	42.600,00			
3.1.90.34	Outras Despesas de Pessoal decorrentes de Contratos de Terce	0.01.00.110.000	200,00			
3.3.00.00	Outras Despesas Correntes				44.200,00	
3.3.90.00	Direta			44.200,00		
3.3.90.14	Diárias - Civil	0.01.00.110.000	200,00			
90.30	Material de Consumo	0.01.00.110.000	10.000,00			
3.3.90.33	Passagens e Despesas com Locomoção	0.01.00.110.000	1.000,00			
3.3.90.36	Outros Serviços de Terceiros - Pessoa Física	0.01.00.110.000	1.000,00			
3.3.90.39	Outros Serviços de Terceiros - Pessoa Jurídica	0.01.00.110.000	32.000,00			
4.0.00.00	DESPESAS DE CAPITAL					136.000,00
4.4.00.00	Investimentos				125.000,00	
4.4.90.00	Direta			125.000,00		
4.4.90.51	Obras e Instalações	0.01.00.110.000	50.000,00			
4.4.90.52	Equipamentos e Material Permanente	0.01.00.110.000	75.000,00			
4.6.00.00	Amortização da Dívida				11.000,00	
4.6.90.00	Direta			11.000,00		
4.6.90.71	Principal da Dívida Contratual Resgatado	0.01.00.110.000	11.000,00			
TOTAL						450.000,00

R. OITO - 650 - CNPJ:65711954/0001-58

Página 2

ORGÃO		02 PREFEITURA				
UNIDADE		01 Administração				
Código	Especificação	F.R.-C.A.	Elemento	Modalidade	Grupo	Categoria Econômica
3.0.00.00	DESPESAS CORRENTES					15.000,00
3.1.00.00	Pessoal e Encargos Sociais				5.000,00	
3.1.90.00	Direta			5.000,00		
3.1.90.11	Vencimentos e Vantagens Fixas - Pessoal Civil	0.01.00.110.000	5.000,00			
3.3.00.00	Outras Despesas Correntes				10.000,00	
3.3.90.00	Direta			10.000,00		
3.3.90.30	Material de Consumo	0.01.00.110.000	5.000,00			
3.3.90.36	Outros Serviços de Terceiros - Pessoa Física	0.01.00.110.000	5.000,00			
4.0.00.00	DESPESAS DE CAPITAL					5.000,00
4.4.00.00	Investimentos				5.000,00	
4.4.90.00	Direta			5.000,00		
4.4.90.52	Equipamentos e Material Permanente	0.01.00.110.000	5.000,00			
TOTAL						20.000,00

PREFEITURA MUNIC. NOVA CANAÃ PTA

R. OITO - 650 - CNPJ:65711954/0001-58

Anexo 02

Página 3

NATUREZA DA DESPESA POR ORGÃO E UNIDADE

ORGÃO		02 PREFEITURA				
UNIDADE		02 Gabinete do Prefeito e Dependências				
Código	Especificação	F.R.-C.A.	Elemento	Modalidade	Grupo	Categoria Econômica
3.0.00.00	DESPESAS CORRENTES					<u>228.000,00</u>
3.1.00.00	Pessoal e Encargos Sociais				<u>135.500,00</u>	
3.1.90.00	Direta			<u>135.500,00</u>		
3.1.90.11	Vencimentos e Vantagens Fixas - Pessoal Civil	0.01.00.110.000	135.500,00			
3.3.00.00	Outras Despesas Correntes				<u>92.500,00</u>	
3.3.90.00	Direta			<u>92.500,00</u>		
3.3.90.30	Material de Consumo	0.01.00.110.000	31.000,00			
3.3.90.33	Passagens e Despesas com Locomoção	0.01.00.110.000	34.000,00			
3.3.90.36	Outros Serviços de Terceiros - Pessoa Física	0.01.00.110.000	10.000,00			
3.3.90.39	Outros Serviços de Terceiros - Pessoa Jurídica	0.01.00.110.000	17.500,00			
4.0.00.00	DESPESAS DE CAPITAL					<u>10.000,00</u>
4.4.00.00	Investimentos				<u>10.000,00</u>	
4.4.90.00	Direta			<u>10.000,00</u>		
4.4.90.52	Equipamentos e Material Permanente	0.01.00.110.000	10.000,00			
TOTAL						238.000,00

R. OITO - 650 - CNPJ:65711954/0001-58

Página 4

ORGÃO	02 - PREFEITURA					
UNIDADE	03 - Assistência Social					
Código	Especificação	F.R.-C.A.	Elemento	Modalidade	Grupo	Categoria Econômica
3.0.00.00	DESPESAS CORRENTES					<u>41.000,00</u>
3.1.00.00	Pessoal e Encargos Sociais				<u>500,00</u>	
3.1.90.00	Direta			<u>500,00</u>		
3.1.90.11	Vencimentos e Vantagens Fixas - Pessoal Civil	0.01.00.110.000	500,00			
3.3.00.00	Outras Despesas Correntes				<u>40.500,00</u>	
3.3.90.00	Direta			<u>40.500,00</u>		
3.3.90.30	Material de Consumo	0.01.00.110.000	2.000,00			
3.3.90.30	Material de Consumo	0.02.19.500.024	32.000,00			
3.3.90.32	Material de Distribuição Gratuita	0.01.00.110.000	3.500,00			
3.3.90.36	Outros Serviços de Terceiros - Pessoa Física	0.01.00.110.000	1.000,00			
3.3.90.39	Outros Serviços de Terceiros - Pessoa Jurídica	0.01.00.110.000	2.000,00			
4.0.00.00	DESPESAS DE CAPITAL					<u>1.000,00</u>
4.4.00.00	Investimentos				<u>1.000,00</u>	
4.4.90.00	Direta			<u>1.000,00</u>		
4.4.90.52	Equipamentos e Material Permanente	0.01.00.110.000	1.000,00			
TOTAL						42.000,00

PREFEITURA MUNIC. NOVA CANAA PTA

R. OITO - 650 - CNPJ:65711954/0001-58

Anexo 02

Página 5

NATUREZA DA DESPESA POR ORGÃO E UNIDADE

ORGÃO 02 PREFEITURA UNIDADE 04 Administração						
Código	Especificação	F.R.-C.A.	Elemento	Modalidade	Grupo	Categoria Econômica
3.0.00.00	DESPESAS CORRENTES					<u>415.000,00</u>
3.1.00.00	Pessoal e Encargos Sociais				<u>131.000,00</u>	
3.1.90.00	Direta			<u>131.000,00</u>		
3.1.90.11	Vencimentos e Vantagens Fixas - Pessoal Civil	0.01.00.110.000	125.000,00			
3.1.90.16	Outras Despesas Variáveis - Pessoal Civil	0.01.00.110.000	1.000,00			
3.1.90.94	Indenizações e Restituições Trabalhistas	0.01.00.110.000	5.000,00			
3.3.00.00	Outras Despesas Correntes				<u>284.000,00</u>	
3.3.90.00	Direta			<u>284.000,00</u>		
3.3.90.30	Material de Consumo	0.01.00.110.000	50.000,00			
3.3.90.33	Passagens e Despesas com Locomoção	0.01.00.110.000	2.000,00			
3.3.90.35	Serviços de Consultoria	0.01.00.110.000	20.000,00			
3.3.90.36	Outros Serviços de Terceiros - Pessoa Física	0.01.00.110.000	2.000,00			
3.3.90.39	Outros Serviços de Terceiros - Pessoa Jurídica	0.01.00.110.000	200.000,00			
3.3.90.92	Despesas de Exercícios Anteriores	0.01.00.110.000	5.000,00			
3.3.90.93	Indenizações e Restituições	0.01.00.110.000	5.000,00			
4.0.00.00	DESPESAS DE CAPITAL					<u>10.000,00</u>
4.4.00.00	Investimentos				<u>10.000,00</u>	
4.4.90.00	Direta			<u>10.000,00</u>		
4.4.90.52	Equipamentos e Material Permanente	0.01.00.110.000	10.000,00			
TOTAL						425.000,00

PREFEITURA MUNIC. NOVA CANAÃ PTA

R. OITO - 650 - CNPJ:65711954/0001-58

Anexo 02
Página 7

NATUREZA DA DESPESA POR ORGÃO E UNIDADE

ORGÃO 02 PREFEITURA UNIDADE 06 Finanças						
Código	Especificação	F.R.-C.A.	Elemento	Modalidade	Grupo	Categoria Econômica
3.0.00.00	DESPESAS CORRENTES					329.000,00
3.1.00.00	Pessoal e Encargos Sociais				172.000,00	
3.1.90.00	Direta			172.000,00		
3.1.90.11	Vencimentos e Vantagens Fixas - Pessoal Civil	0.01.00.110.000	150.000,00			
3.1.90.16	Outras Despesas Variáveis - Pessoal Civil	0.01.00.110.000	22.000,00			
3.2.00.00	Juros e Encargos da Dívida				2.000,00	
3.2.90.00	Direta			2.000,00		
3.2.90.22	Outros Encargos sobre a Dívida por Contrato	0.01.00.110.000	2.000,00			
3.3.00.00	Outras Despesas Correntes				155.000,00	
3.3.90.00	Direta			155.000,00		
3.3.90.30	Material de Consumo	0.01.00.110.000	40.000,00			
3.3.90.33	Passagens e Despesas com Locomoção	0.01.00.110.000	2.000,00			
3.3.90.39	Outros Serviços de Terceiros - Pessoa Jurídica	0.01.00.110.000	40.000,00			
3.3.90.47	Obrigações Tributárias e Contributivas	0.01.00.110.000	73.000,00			
4.0.00.00	DESPESAS DE CAPITAL					61.000,00
4.4.00.00	Investimentos				16.000,00	
4.4.90.00	Direta			16.000,00		
4.4.90.52	Equipamentos e Material Permanente	0.01.00.110.000	16.000,00			
4.6.00.00	Amortização da Dívida				45.000,00	
4.6.90.00	Direta			45.000,00		
4.6.90.71	Principal da Dívida Contratual Resgatado	0.01.00.110.000	45.000,00			
TOTAL						390.000,00

R. OITO - 650 - CNPJ:65711954/0001-58

Página 8

ORGÃO		02 PREFEITURA				
UNIDADE		07 Assistência Social				
Código	Especificação	F.R.-C.A.	Elemento	Modalidade	Grupo	Categoria Econômica
3.0.00.00	DESPESAS CORRENTES					<u>421.000,00</u>
3.1.00.00	Pessoal e Encargos Sociais				<u>154.500,00</u>	
3.1.90.00	Direta			<u>154.500,00</u>		
3.1.90.11	Vencimentos e Vantagens Fixas - Pessoal Civil	0.01.00.110.000	154.000,00			
3.1.90.16	Outras Despesas Variáveis - Pessoal Civil	0.01.00.110.000	500,00			
3.3.00.00	Outras Despesas Correntes				<u>266.500,00</u>	
3.3.50.00	Transferências a Instituições Privadas sem Fins Lucrativos			<u>500,00</u>		
3.3.50.43	Subvenções Sociais	0.01.00.110.000	500,00			
3.3.90.00	Direta			<u>266.000,00</u>		
3.3.90.30	Material de Consumo	0.01.00.110.000	25.500,00			
3.3.90.30	Material de Consumo	0.02.00.500.025	15.000,00			
3.3.90.30	Material de Consumo	0.02.00.500.026	4.000,00			
3.3.90.30	Material de Consumo	0.02.00.500.027	1.000,00			
3.3.90.30	Material de Consumo	0.05.00.500.019	20.000,00			
3.3.90.30	Material de Consumo	0.05.00.500.020	10.000,00			
3.3.90.30	Material de Consumo	0.05.00.500.021	10.000,00			
3.3.90.30	Material de Consumo	0.05.00.500.022	10.000,00			
3.3.90.30	Material de Consumo	0.05.00.500.023	10.000,00			
3.3.90.30	Material de Consumo	0.05.00.500.029	3.000,00			
3.3.90.36	Outros Serviços de Terceiros - Pessoa Física	0.01.00.110.000	22.500,00			
3.3.90.39	Outros Serviços de Terceiros - Pessoa Jurídica	0.01.00.110.000	34.000,00			
3.3.90.39	Outros Serviços de Terceiros - Pessoa Jurídica	0.02.00.500.026	2.000,00			
3.3.90.39	Outros Serviços de Terceiros - Pessoa Jurídica	0.05.00.500.020	15.000,00			
3.3.90.39	Outros Serviços de Terceiros - Pessoa Jurídica	0.05.00.500.021	35.000,00			
3.3.90.39	Outros Serviços de Terceiros - Pessoa Jurídica	0.05.00.500.022	20.000,00			
3.3.90.39	Outros Serviços de Terceiros - Pessoa Jurídica	0.05.00.500.029	5.000,00			
3.3.90.48	Outros Auxílios Financeiros a Pessoas Físicas	0.01.00.110.000	23.000,00			
3.3.90.48	Outros Auxílios Financeiros a Pessoas Físicas	0.05.00.500.029	1.000,00			
4.0.00.00	DESPESAS DE CAPITAL					<u>14.000,00</u>
4.4.00.00	Investimentos				<u>14.000,00</u>	
4.4.90.00	Direta			<u>14.000,00</u>		
4.4.90.52	Equipamentos e Material Permanente	0.01.00.110.000	14.000,00			
TOTAL						435.000,00

PREFEITURA MUNIC. NOVA CANAÃ PTA

R. OITO - 650 - CNPJ:65711954/0001-58

Anexo 02
Página 9

NATUREZA DA DESPESA POR ORGÃO E UNIDADE

ORGÃO		02 PREFEITURA				
UNIDADE		08 Saúde				
Código	Especificação	F.R.-C.A.	Elemento	Modalidade	Grupo	Categoria Econômica
3.0.00.00	DESPESAS CORRENTES					<u>1.435.500,00</u>
3.1.00.00	Pessoal e Encargos Sociais				<u>818.000,00</u>	
3.1.90.00	Direta			<u>818.000,00</u>		
3.1.90.11	Vencimentos e Vantagens Fixas - Pessoal Civil	0.01.00.110.000	800.000,00			
3.1.90.13	Obrigações Patronais	0.01.00.110.000	17.000,00			
3.1.90.16	Outras Despesas Variáveis - Pessoal Civil	0.01.00.110.000	1.000,00			
3.3.00.00	Outras Despesas Correntes				<u>617.500,00</u>	
3.3.50.00	Transferências a Instituições Privadas sem Fins Lucrativos			<u>72.000,00</u>		
3.3.50.43	Subvenções Sociais	0.01.00.110.000	72.000,00			
3.3.70.00	Transferências a Instituições Multigovernamentais Nacionais			<u>500,00</u>		
3.3.70.41	Contribuições	0.01.00.110.000	500,00			
3.3.90.00	Direta			<u>545.000,00</u>		
3.3.90.11	Vencimentos e Vantagens Fixas - Pessoal Civil	0.02.15.300.061	1.000,00			
3.3.90.30	Material de Consumo	0.01.00.110.000	180.000,00			
3.3.90.30	Material de Consumo	0.02.00.300.016	70.000,00			
3.3.90.30	Material de Consumo	0.02.15.300.061	25.000,00			
3.3.90.30	Material de Consumo	0.05.00.300.017	160.000,00			
3.3.90.32	Material de Distribuição Gratuita	0.01.00.110.000	2.000,00			
3.3.90.33	Passagens e Despesas com Locomoção	0.01.00.110.000	10.000,00			
3.3.90.36	Outros Serviços de Terceiros - Pessoa Física	0.01.00.110.000	5.000,00			
3.3.90.39	Outros Serviços de Terceiros - Pessoa Jurídica	0.01.00.110.000	82.000,00			
3.3.90.39	Outros Serviços de Terceiros - Pessoa Jurídica	0.02.15.300.061	10.000,00			
4.0.00.00	DESPESAS DE CAPITAL					<u>4.500,00</u>
4.4.00.00	Investimentos				<u>4.500,00</u>	
4.4.70.00	Transferências a Instituições Multigovernamentais Nacionais			<u>500,00</u>		
4.4.70.42	Auxílios	0.01.00.110.000	500,00			
4.4.90.00	Direta			<u>4.000,00</u>		
4.4.90.52	Equipamentos e Material Permanente	0.02.15.300.061	4.000,00			
TOTAL						1.440.000,00

R. OITO - 650 - CNPJ:65711954/0001-58

Página 10

02 - PREFEITURA	09 - Ensino				
Descrição	F.R.-C.A.	Elemento	Modalidade	Grupo	Categoria Econômica
EXPESAS CORRENTES					1.596.500,00
Pessoal e Encargos Sociais				<u>512.500,00</u>	
Direta			<u>512.500,00</u>		
Vencimentos e Vantagens Fixas - Pessoal Civil	0.01.00.110.000	397.000,00			
Vencimentos e Vantagens Fixas - Pessoal Civil	0.02.00.260.000	30.000,00			
Obrigações Patronais	0.01.00.110.000	71.000,00			
Obrigações Patronais	0.02.00.260.000	7.000,00			
Outras Despesas Variáveis - Pessoal Civil	0.01.00.110.000	7.500,00			
Outras Despesas Correntes				<u>1.084.000,00</u>	
Direta			<u>1.084.000,00</u>		
Auxílio Financeiro a Estudantes	0.01.00.110.000	50.000,00			
Material de Consumo	0.01.00.110.000	535.000,00			
Material de Consumo	0.02.00.200.004	12.000,00			
Material de Consumo	0.02.00.220.010	25.000,00			
Material de Consumo	0.02.00.230.011	15.000,00			
Material de Consumo	0.02.00.260.000	15.000,00			
Material de Consumo	0.02.00.263.000	1.000,00			
Material de Consumo	0.05.00.200.003	15.000,00			
Material de Consumo	0.05.00.210.005	2.000,00			
Material de Consumo	0.05.00.220.006	5.000,00			
Material de Consumo	0.05.00.220.007	30.000,00			
Material de Consumo	0.05.00.220.008	20.000,00			
Material de Consumo	0.05.00.220.009	5.000,00			
Material de Distribuição Gratuita	0.01.00.110.000	7.000,00			
Passagens e Despesas com Locomoção	0.01.00.110.000	23.000,00			
Serviços de Consultoria	0.01.00.110.000	2.000,00			
Outros Serviços de Terceiros - Pessoa Física	0.01.00.110.000	28.000,00			
Outros Serviços de Terceiros - Pessoa Jurídica	0.01.00.110.000	294.000,00			
EXPESAS DE CAPITAL					13.500,00
Investimentos				<u>13.500,00</u>	
Direta			<u>13.500,00</u>		
Equipamentos e Material Permanente	0.01.00.110.000	13.500,00			
					1.610.000,00

R. OITO - 650 - CNPJ:65711954/0001-58

195

Can

NATUREZA DA DESPESA POR ORGÃO E UNIDADE

ÓRGÃO		02 PREFEITURA				
UNIDADE		10 Urbanismo				
Código	Especificação	F.R.-C.A.	Elemento	Modalidade	Grupo	Categoria Econômica
3.0.00.00	DESPESAS CORRENTES					<u>8.000,00</u>
3.3.00.00	Outras Despesas Correntes				<u>8.000,00</u>	
3.3.90.00	Direta			<u>8.000,00</u>		
3.3.90.30	Material de Consumo	0.01.00.110.000	3.000,00			
3.3.90.36	Outros Serviços de Terceiros - Pessoa Física	0.01.00.110.000	1.000,00			
3.3.90.39	Outros Serviços de Terceiros - Pessoa Jurídica	0.01.00.110.000	4.000,00			
4.0.00.00	DESPESAS DE CAPITAL					<u>2.000,00</u>
4.4.00.00	Investimentos				<u>2.000,00</u>	
4.4.90.00	Direta			<u>2.000,00</u>		
4.4.90.02	Equipamentos e Material Permanente	0.01.00.110.000	2.000,00			
TOTAL						10.000,00

R. OITO - 650 - CNPJ:65711954/0001-58

Página 12

ORGÃO		02 PREFEITURA				
UNIDADE		11 Vias Urbanas				
Código	Especificação	F.R.-C.A.	Elemento	Modalidade	Grupo	Categoria Econômica
3.0.00.00	DESPESAS CORRENTES					<u>435.000,00</u>
3.1.00.00	Pessoal e Encargos Sociais				<u>325.200,00</u>	
3.1.90.00	Direta			<u>325.200,00</u>		
3.1.90.11	Vencimentos e Vantagens Fixas - Pessoal Civil	0.01.00.110.000	325.000,00			
3.1.90.16	Outras Despesas Variáveis - Pessoal Civil	0.01.00.110.000	200,00			
3.3.00.00	Outras Despesas Correntes				<u>109.800,00</u>	
3.3.90.00	Direta			<u>109.800,00</u>		
3.3.90.30	Material de Consumo	0.01.00.110.000	55.000,00			
3.3.90.36	Outros Serviços de Terceiros - Pessoa Física	0.01.00.110.000	4.000,00			
3.3.90.39	Outros Serviços de Terceiros - Pessoa Jurídica	0.01.00.110.000	50.800,00			
4.0.00.00	DESPESAS DE CAPITAL					<u>5.000,00</u>
4.4.00.00	Investimentos				<u>5.000,00</u>	
4.4.90.00	Direta			<u>5.000,00</u>		
4.4.90.52	Equipamentos e Material Permanente	0.01.00.110.000	5.000,00			
TOTAL						440.000,00

PREFEITURA MUNIC. NOVA CANAA PTA

R. OITO - 650 - CNPJ:65711954/0001-58

Anexo 02

Página 13

NATUREZA DA DESPESA POR ORGÃO E UNIDADE

ORGÃO 02 PREFEITURA UNIDADE 12 Habitação						
Código	Especificação	F.R.-C.A.	Elemento	Modalidade	Grupo	Categoria Econômica
4.0.00.00	DESPESAS DE CAPITAL					<u>60.000,00</u>
4.4.00.00	Investimentos				<u>60.000,00</u>	
4.4.90.00	Direta			<u>60.000,00</u>		
4.4.90.51	Obras e Instalações	0.01.00.110.000	60.000,00			
TOTAL						60.000,00

PREFEITURA MUNIC. NOVA CANAÁ PTA

R. OITO - 650 - CNPJ:65711954/0001-58

Anexo 02

Página 15

NATUREZA DA DESPESA POR ORGÃO E UNIDADE

ORGÃO UNIDADE		02 PREFEITURA 14 Estradas de Rodagem Municipal				
Código	Especificação	F.R.-C.A.	Elemento	Modalidade	Grupo	Categoria Econômica
3.0.00.00	DESPESAS CORRENTES					<u>560.000,00</u>
3.1.00.00	Pessoal e Encargos Sociais				<u>77.000,00</u>	
3.1.90.00	Direta			<u>77.000,00</u>		
3.1.90.11	Vencimentos e Vantagens Fixas - Pessoal Civil	0.01.00.110.000	75.000,00			
3.1.90.16	Outras Despesas Variáveis - Pessoal Civil	0.01.00.110.000	2.000,00			
3.3.00.00	Outras Despesas Correntes				<u>483.000,00</u>	
3.3.90.00	Direta			<u>483.000,00</u>		
3.3.90.30	Material de Consumo	0.01.00.110.000	225.000,00			
3.3.90.30	Material de Consumo	0.01.00.130.000	20.000,00			
3.3.90.30	Material de Consumo	0.01.00.131.000	4.000,00			
3.3.90.36	Outros Serviços de Terceiros - Pessoa Física	0.01.00.110.000	30.000,00			
3.3.90.39	Outros Serviços de Terceiros - Pessoa Jurídica	0.01.00.110.000	204.000,00			
4.0.00.00	DESPESAS DE CAPITAL					<u>10.000,00</u>
4.4.00.00	Investimentos				<u>10.000,00</u>	
4.4.90.00	Direta			<u>10.000,00</u>		
4.4.90.52	Equipamentos e Material Permanente	0.01.00.110.000	10.000,00			
TOTAL						570.000,00

R. OITO - 650 - CNPJ:65711954/0001-58

Página 16

ORGÃO		03 IPREM				
UNIDADE		01 Instituto de Previdência Municipal - IPREM				
Código	Especificação	F.R.-C.A.	Elemento	Modalidade	Grupo	Categoria Econômica
3.0.00.00	DESPESAS CORRENTES					<u>222.000,00</u>
3.1.00.00	Pessoal e Encargos Sociais				<u>1.000,00</u>	
3.1.90.00	Direta			<u>1.000,00</u>		
3.1.90.11	Vencimentos e Vantagens Fixas - Pessoal Civil	0.04.00.600.000	1.000,00			
3.3.00.00	Outras Despesas Correntes				<u>221.000,00</u>	
3.3.90.00	Direta			<u>221.000,00</u>		
3.3.90.01	Aposentadoria e Reformas	0.04.00.600.000	80.000,00			
3.3.90.03	Pensões	0.04.00.600.000	90.000,00			
3.3.90.05	Outros Benefícios Previdenciários	0.04.00.600.000	15.000,00			
3.3.90.30	Material de Consumo	0.04.00.600.000	1.000,00			
3.3.90.35	Serviços de Consultoria	0.04.00.600.000	20.000,00			
3.3.90.39	Outros Serviços de Terceiros - Pessoa Jurídica	0.04.00.600.000	15.000,00			
4.0.00.00	DESPESAS DE CAPITAL					<u>3.000,00</u>
4.4.00.00	Investimentos				<u>3.000,00</u>	
4.4.90.00	Direta			<u>3.000,00</u>		
4.4.90.52	Equipamentos e Material Permanente	0.04.00.600.000	3.000,00			
TOTAL						225.000,00

PREFEITURA MUNIC. NOVA CANAA PTA

R. OITO - 650 - CNPJ:65711954/0001-58

QUADRO AUXILIAR DE DETALHAMENTO DA DESPESA

Página 16

ORGÃO	02	PREFEITURA
UNIDADE	12	Habitação
SUB UNIDADE	00	Habitação

Aplicacao Programada	Proj/Ativ	F.R. - C.A.	Categoria	Detalhada	TotalGrupo	Total Categ.	Total Func.
Construção de Casas Populares		16.482.0160.1008.0000					60.000,00
4 Despesas de Capital						60.000,00	
4 Investimentos					60.000,00		
OBRAS E INSTALACOES		0.01.00.110.000	4.4.90.51.00	60.000,00			

TOTAL

60.000,00

PREFEITURA MUNIC. NOVA CANAA PTA

R. OITO - 650 - CNPJ:65711954/0001-58

QUADRO AUXILIAR DE DETALHAMENTO DA DESPESA

Página 17

ORGÃO	02	PREFEITURA
UNIDADE	13	Agricultura e Pecuária
SUB UNIDADE	00	Agricultura

Aplicação Programada	Proj/Ativ	F.R. - C.A.	Categoria	Detalhada	Total Grupo	Total Categ.	Total Func.
Manutenção Agricultura	20.606.0200.2039.0000						250.000,00
3 Despesas Correntes						240.000,00	
1 Pessoal e Encargos Sociais					120.000,00		
VENCIMENTOS E VANTAGENS FIXAS - PESSOAL CIVIL	0.01.00.110.000	3.1.90.11.00		120.000,00			
3 Outras Despesas Correntes					120.000,00		
MATERIAL DE CONSUMO	0.01.00.110.000	3.3.90.30.00		30.000,00			
MATERIAL DE CONSUMO	0.02.00.100.001	3.3.90.30.00		30.000,00			
OUTROS SERVIÇOS DE TERCEIROS - PESSOA FISICA	0.01.00.110.000	3.3.90.36.00		5.000,00			
OUTROS SERVIÇOS DE TERCEIROS - PESSOA JURIDIC	0.01.00.110.000	3.3.90.39.00		50.000,00			
OUTROS SERVIÇOS DE TERCEIROS - PESSOA JURIDIC	0.02.00.100.001	3.3.90.39.00		5.000,00			
4 Despesas de Capital						10.000,00	
4 Investimentos					10.000,00		
EQUIPAMENTOS E MATERIAL PERMANENTE	0.01.00.110.000	4.4.90.52.00		10.000,00			
TOTAL							250.000,00

PREFEITURA MUNIC. NOVA CANAA PTA
R. OITO - 650 - CNPJ:65711954/0001-58

QUADRO AUXILIAR DE DETALHAMENTO DA DESPESA

Página 18

ORGÃO	02	PREFEITURA
UNIDADE	14	Estradas de Rodagem Municipal
SUB UNIDADE	00	Estradas de Rodagem Municipal

Aplicacao Programada	Proj/Ativ	F.R. - C.A.	Categoria	Detalhada	TotalGrupo	Total Categ.	Total Func.
Manutenção Serviços e Estradas Rodagens Municipal	26.782.0240.2040.0000						570.000,00
3 Despesas Correntes						560.000,00	
1 Pessoal e Encargos Sociais					77.000,00		
VENCIMENTOS E VANTAGENS FIXAS - PESSOAL CIVIL	0.01.00.110.000	3.1.90.11.00		75.000,00			
OUTRAS DESPESAS VARIÁVEIS - PESSOAL CIVIL	0.01.00.110.000	3.1.90.16.00		2.000,00			
3 Outras Despesas Correntes					483.000,00		
MATERIAL DE CONSUMO	0.01.00.110.000	3.3.90.30.00		225.000,00			
MATERIAL DE CONSUMO	0.01.00.130.000	3.3.90.30.00		20.000,00			
MATERIAL DE CONSUMO	0.01.00.131.000	3.3.90.30.00		4.000,00			
OUTROS SERVIÇOS DE TERCEIROS - PESSOA FÍSICA	0.01.00.110.000	3.3.90.36.00		30.000,00			
OUTROS SERVIÇOS DE TERCEIROS - PESSOA JURÍDICA	0.01.00.110.000	3.3.90.39.00		204.000,00			
4 Despesas de Capital						10.000,00	
4 Investimentos					10.000,00		
EQUIPAMENTOS E MATERIAL PERMANENTE	0.01.00.110.000	4.4.90.52.00		10.000,00			
TOTAL							570.000,00

PREFEITURA MUNIC. NOVA CANAA PTA

R. OITO - 650 - CNPJ:65711954/0001-58

QUADRO AUXILIAR DE DETALHAMENTO DA DESPESA

Página 19

ORGÃO	03	IPREM
UNIDADE	01	Instituto de Previdência Municipal - IPREM
SUB UNIDADE	00	Instituto de Previdência Municipal - IPREM

Aplicação Programada	Proj/Ativ	F.R. - C.A.	Categoria	Detalhada	TotalGrupo	Total Categ.	Total Func.
Manutenção Serv. Administrativo	09.272.0091.2041.0000						37.000,00
3 Despesas Correntes						37.000,00	
1 Pessoal e Encargos Sociais					1.000,00		
VENCIMENTOS E VANTAGENS FIXAS - PESSOAL CIVIL	0.04.00.600.000		3.1.90.11.00	1.000,00			
3 Outras Despesas Correntes					36.000,00		
MATERIAL DE CONSUMO	0.04.00.600.000		3.3.90.30.00	1.000,00			
SERVICOS DE CONSULTORIA	0.04.00.600.000		3.3.90.35.00	20.000,00			
OUTROS SERVICOS DE TERCEIROS - PESSOA JURIDIC	0.04.00.600.000		3.3.90.39.00	15.000,00			
SupORTE Administrativo	09.272.0091.2042.0000						3.000,00
4 Despesas de Capital						3.000,00	
4 Investimentos					3.000,00		
EQUIPAMENTOS E MATERIAL PERMANENTE	0.04.00.600.000		4.4.90.52.00	3.000,00			
Beneficio Previdenciarios	09.272.0091.2043.0000						185.000,00
3 Despesas Correntes						185.000,00	
3 Outras Despesas Correntes					185.000,00		
APOSENTADORIAS E REFORMAS	0.04.00.600.000		3.3.90.01.00	80.000,00			
PENSOES	0.04.00.600.000		3.3.90.03.00	90.000,00			
OUTROS BENEFICIOS PREVIDENCIARIOS	0.04.00.600.000		3.3.90.05.00	15.000,00			
TOTAL							225.000,00

QUADRO AUXILIAR DE DETALHAMENTO DA DESPESA

Página 21

ORGÃO	90	Reserva de Contingência
UNIDADE	00	Reserva de Contingência
SUB UNIDADE	00	Reserva de Contigencia

Aplicacao Programada	Proj/Ativ	F.R. - C.A.	Categoria	Detalhada	TotalGrupo	Total Categ.	Total Fun
Reserva de Contingência		99.999.0999.0999.0000					200.000,00
9 Reserva de Contingênc						200.000,00	
9 Reserva de Contingência					200.000,00		
RESERVA DE CONTINGÊNCIA		0.01.00.110.000	9.9.99.99.00	200.000,00			

TOTAL							200.000,00
-------	--	--	--	--	--	--	------------

**PREFEITURA MUNIC. NOVA CANAA PTA**

R. OITO - 650 - CNPJ:65711954/0001-58

TRANSFERÊNCIAS FINANCEIRAS PREVISTAS

ENTIDADE	PREVISÃO DE REPASSE	
	A REPASSAR	A RECEBER
1 PREFEITURA MUNIC. NOVA CANAA PTA	450.000,00	
2 CAMARA MUNICIPAL		450.000,00
3 INSTITUTO DE PREVIDÊNCIA MUNICIPAL DE NOVA CANAÃ PAULI		0,00
Totais R\$:	450.000,00	450.000,00

PREVISÃO DA RECEITA

Anexo 02
Página 1

Código	Especificação	F.R.-C.A.	Desdobramento	SubCategoria Fonte	Categoria Econômica
1000.00.00	RECEITAS CORRENTES				8.431.800,00
1100.00.00	RECEITA TRIBUTÁRIA			590.300,00	
1110.00.00	IMPOSTOS			204.000,00	
1112.00.00	Impostos sobre o Patrimônio e a Renda		144.000,00		
1112.02.00	Imposto sobre a Propriedade Predial e Territorial Urbana		22.000,00		
1112.02.01	Imposto s/Propriedade Predial Urbana		15.000,00		
1112.02.02	Imposto s/Propriedade Territorial Urbana		7.000,00		
1112.04.00	Imposto sobre a Renda e Proventos de Qualquer Natureza		62.000,00		
1112.04.31	Imposto de Renda Retido na Fonte sob os Rendim. do Trabalho		60.000,00		
1112.04.34	Imposto de Renda Retido na Fonte sob Outros Rendimentos		2.000,00		
1112.08.00	Imp s/ Trans "Inter Vivos" de Bens Imóveis e de Direitos Reais		60.000,00		
1113.00.00	Impostos sobre a Produção e a Circulação		60.000,00		
1113.05.00	Imposto sobre Serviços de Qualquer Natureza - ISSQN		60.000,00		
1120.00.00	TAXAS			366.300,00	
1121.00.00	Taxas pelo Exercício do Poder de Polícia		233.000,00		
1121.17.00	Taxa de Fiscal de Vigilância Sanitária		30.000,00		
1121.25.00	Taxa Licença p/ Funcion de Estab Comerc, Indust e Prest Servi		32.000,00		
1121.26.00	Taxa de Publicidade Comercial		40.000,00		
1121.28.00	Taxa de Funcion de Estabelecimentos em Horário Especial		40.000,00		
1121.32.00	Taxa de Aprovação do Projeto de Construção Civil		91.000,00		
1121.32.01	Taxa de Licença Aprovação de Edificações		40.000,00		
1121.32.02	Taxa de Licença Aprovação de Loteamento e Arruamentos		51.000,00		
1122.00.00	Taxas pela Prestação de Serviços		133.300,00		
1122.90.00	Taxa de Limpeza Pública		43.300,00		
1122.90.01	Taxa de Limpeza Pública		43.300,00		
1122.99.00	Outras Taxas pela Prestação de Serviços		90.000,00		
1122.99.01	Taxa de Expediente		50.000,00		
1122.99.02	Taxa de Numeração de Prédios		40.000,00		
1130.00.00	CONTRIB DE MELHORIA			20.000,00	
1130.04.00	Contrib de Melhoria p/ Pavimentação e Obras Complementares		20.000,00		
1200.00.00	RECEITAS DE CONTRIBUIÇÕES			162.000,00	
1210.00.00	CONTRIBUIÇÕES SOCIAIS			162.000,00	
1210.29.00	Contrib p/ Regime Próprio de Previdência do Servidor Público		162.000,00		
1210.29.07	Contrib de Servidor Ativo Civil p/ o RPPS		160.000,00		
1210.29.09	Contrib de Servidor Inativo Civil para o RPPS		1.000,00		
1210.29.11	Contrib de Pensionista Civil para o RPPS		1.000,00		
1300.00.00	RECEITA PATRIMONIAL			213.000,00	
1310.00.00	RECEITAS IMOBILIÁRIAS			11.000,00	
1311.00.00	ALUGUEIS		11.000,00		
1311.01.00	Aluguéis de Imóveis Urbanos		11.000,00		
1320.00.00	RECEITAS DE VALORES MOBILIÁRIOS			177.000,00	
1321.00.00	Juros de Títulos de Renda		50.000,00		
1321.02.00	Títulos de Responsabilidade do Governo Federal-Vinculados ao RPPS		50.000,00		
1322.00.00	Dividendos		11.000,00		
1322.00.00	Dividendos		11.000,00		
1325.00.00	REMUNERAÇÃO DE DEPOSITOS BANCÁRIOS		51.000,00		
1325.01.00	REMUNERACAO DE DEPOSITOS DE RECURSOS VINCULADOS		6.000,00		
1325.01.02	Rec Remuner de Depositos de Recur Vinculados- FUNDEB		1.000,00		
1325.01.09	Rec Remuner de Depositos de Recur Vinculados CIDE- TRANSF		4.000,00		
1325.01.10	Rec Remuner de Depositos de Recur Vinculados- FNAS		1.000,00		
1325.02.00	REMUNERACAO DE DEPOSITOS DE RECURSOS NAO VINCULADOS		45.000,00		
1325.02.01	Receita de Remuneração de Depositos de Poupança		45.000,00		
1328.00.00	Remuneração dos Investimentos do RPPS		65.000,00		
1328.10.00	Remuneração dos Investimentos do RPPS em Renda Fixa		65.000,00		
1330.00.00	RECEITA DE CONCESSÕES E PERMISSÕES			25.000,00	

PREFEITURA MUNIC. NOVA CANAÃ PTA

R. OITO - 650 - CNPJ:65711954/0001-58

PREVISÃO DA RECEITA

Anexo 02

Página 2

Código	Especificação	F.R.-C.A.	Desdobramento	SubCategoria Fonte	Categoria Econômica
1339.00.00	Outras Receitas de Concessões e Permissões		25.000,00		
1339.00.00	Outras Receitas de Concessões e Permissões		25.000,00		
1600.00.00	RECEITA DE SERVIÇOS			146.000,00	
1600.05.00	Serviços de Saúde		70.000,00		
1600.05.99	Outros Serviços de Saúde		70.000,00		
1600.13.00	Serviços Administrativos		23.000,00		
1600.13.07	Serviços de Fotocópias ou Cópias Heliográficas		11.000,00		
1600.13.99	Outros Serviços Administrativos		12.000,00		
1600.46.00	Serviços de Cemitério		53.000,00		
1700.00.00	TRANSFERÊNCIAS CORRENTES			7.029.000,00	
1720.00.00	TRANSFERÊNCIAS INTERGOVERNAMENTAIS			6.913.000,00	
1721.00.00	Transferências da União		5.062.000,00		
1721.01.00	Participação na Receita da União		4.202.000,00		
1721.01.02	Cota-Parte do Fundo de Participação dos Municípios		4.200.000,00		
1721.01.05	Cota-Parte do Imposto Sobre a Propriedade Territorial Rural		2.000,00		
1721.22.00	Transf p/ Compensação Financ p/ Exploração Recursos Natura		342.000,00		
1721.22.11	Cota-parte da Compensação Financ de Recursos Hídricos		150.000,00		
1721.22.30	Cota-parte Royalties-Comp Finan Prod Petróleo-Lei nº7.990/86		42.000,00		
1721.22.90	Outras Transf decor Compens Financ p/Exploração Rec Natura		150.000,00		
1721.33.00	Transf Recur Sistema Único de Saúde-SUS-Repas Fundo a Fi		140.000,00		
1721.33.01	PAB Fixo - Piso de Atenção Básica		10.000,00		
1721.34.00	Transf Recursos do Fundo Nac de Assistência Social - FNAS		139.000,00		
1721.34.01	Programa Proteção Social Básica ao Jovem-BAJ		20.000,00		
1721.34.02	Programa Proteção Social Básica ao Jovem-ASE		25.000,00		
1721.34.03	Programa Proteção Social Básica a Criança-PAC		45.000,00		
1721.34.04	Programa Enfrent Abuso Expl Sexual Crian e Adol		30.000,00		
1721.34.05	Programa Ind Gestão Bolsa Família		10.000,00		
1721.34.06	Convenio Apoio a Pessoa Idosa		9.000,00		
1721.35.00	Transf Recursos do Fundo Nac do Desenv da Educação - FND		77.000,00		
1721.35.01	Transferências do Salário-Educação		30.000,00		
1721.35.02	Transf Diretas do FNDE - Prog Dinheiro Dir Escola-PDDE		5.000,00		
1721.35.03	Transf Diretas do FNDE - Prog Nac Alimentação Escolar-PNAE		15.000,00		
1721.35.03	Transf Diretas do FNDE - Prog Nac Alimentação Escolar-PNAE		2.000,00		
1721.35.04	Transf Dir FNDE - Prog Nac Apoio Transporte Escolar-PNATE		20.000,00		
1721.35.99	Outras Transf Diretas do Fundo Nac Desenv da Educação-FNDE		5.000,00		
1721.36.00	Transferência Financ do ICMS - Desoneração - L.C. Nº 87/96		12.000,00		
1721.99.00	Outras Transferências da União		150.000,00		
1722.00.00	Transferências dos Estados		1.799.000,00		
1722.01.00	Participação na Receita dos Estados		1.625.000,00		
1722.01.01	Cota-Parte do ICMS		1.502.000,00		
1722.01.02	Cota-Parte do IPVA		80.000,00		
1722.01.04	Cota-Parte do IPI sobre Exportação		23.000,00		
1722.01.13	Cota-Parte da Contrib de Intervenção no Domínio Econômico		20.000,00		
1722.22.00	Transferência da Cota-parte da Compensação Financ (25%)		90.000,00		
1722.22.90	Outras Transferências Decorrentes de Compensações Financeir		90.000,00		
1722.33.00	Transf Recur Estado p/ Prog de Saúde - Repasse Fundo a Fun		40.000,00		
1722.33.00	Transf Recur Estado p/ Prog de Saúde - Repasse Fundo a Fun		40.000,00		
1722.99.00	Outras Transferências dos Estados		44.000,00		
1722.99.01	Auxílio para o Fundo Social de Solidariedade		32.000,00		
1722.99.02	Auxílio para a Merenda Escolar		12.000,00		
1724.00.00	Transferências Multigovernamentais		52.000,00		
1724.01.00	Transf Recursos Fundo Manut e Desenv Ens Fundamental -FU		52.000,00		
1760.00.00	TRANSFERÊNCIAS DE CONVÊNIOS			116.000,00	
1761.00.00	Transferências de Convênios da União e de Suas Entidades		20.000,00		
1761.01.00	Transf Convênios da União p/ o Sistema Único de Saúde - SU		20.000,00		

PREVISÃO DA RECEITA

Anexo 02

Página 3

Código	Especificação	F.R.-C.A.	Desdobramento	SubCategoria Fonte	Categoria Econômica
1761.01.01	FAE-Fatura de Atendimento Especializada - Saude		20.000,00		
1762.00.00	Transf Convênios Estados, Distr Federal e de Suas Entidades		96.000,00		
1762.02.00	Transf Convênio dos Estados Dest a Progs de Educação		40.000,00		
1762.02.01	Secretaria da Educação - Transp Alunos EF		25.000,00		
1762.02.02	Secretaria da Educação - Transp Alunos EM		15.000,00		
1762.99.00	Outras Transferências de Convênio dos Estados		56.000,00		
1762.99.01	Secretaria de Agríc e Abastecimento-SEIAA		35.000,00		
1762.99.02	Secretaria de Assist e Desenv Social-Proteção Social		15.000,00		
1762.99.03	Fundo Estadual da Criança e do Adol-Condeca		6.000,00		
1900.00.00	OUTRAS RECEITAS CORRENTES			291.500,00	
1910.00.00	MULTAS E JUROS DE MORA			19.500,00	
1911.00.00	Multas e Juros de Mora dos Tributos		14.000,00		
1911.38.00	Multa e Juro Mora-Imposto s/ Propr Pred e Territ Urbana-IPTU		1.000,00		
1911.40.00	Multa e Juro Mora-Imposto s/ Serv Qualquer Natureza -ISS		5.000,00		
1911.98.00	Multa e Juro Mora das Contrib de Melhoria		3.000,00		
1911.99.00	Multa e Juro Mora de Outros Tributos		5.000,00		
1911.99.01	Multa e Juro Mora de Outros Tributos		5.000,00		
1913.00.00	Multa e Juros de Mora da Dívida Ativa dos Tributos		4.500,00		
1913.11.00	Multa Juro Mora Div Ati Imp s/ Propr Predial/Terr Urbana IPT		2.000,00		
1913.13.00	Multa Juro Mora Div Ativa Imp s/ Serv Qualquer Natureza ISS		2.000,00		
1913.99.00	Multas e Juros de Mora da Dívida Ativa de Outros Tributos		500,00		
1918.00.00	Multas e Juros de Mora de Outras Receitas		1.000,00		
1918.99.00	Outras Multas e Juros de Mora		1.000,00		
1920.00.00	INDENIZAÇÕES E RESTITUIÇÕES			151.000,00	
1921.00.00	Indenizações		50.000,00		
1921.99.00	Outras Indenizações		50.000,00		
1922.00.00	Restituições		101.000,00		
1922.10.00	Compensações Financeiras entre o Regime Geral e os RPPS		1.000,00		
1922.99.00	Outras Restituições		100.000,00		
1930.00.00	RECEITA DA DÍVIDA ATIVA			21.000,00	
1931.00.00	Receita da Dívida Ativa Tributária		20.000,00		
1931.11.00	Rec Div Ativa Impost sobre Prop Predial e Territ Urbana IPTU		15.000,00		
1931.13.00	Rec Div Ativa do Impost sobre Serv de Qualquer Natureza ISS		2.000,00		
1931.99.00	Receita da Dívida Ativa de Outros Tributos		3.000,00		
1931.99.01	Receita da Dívida Ativa de Outros Tributos Principal		3.000,00		
1932.00.00	Receita da Dívida Ativa não tributária		1.000,00		
1932.99.00	Receita da Dívida Ativa Não Tributária de Outras Receitas		1.000,00		
1932.99.01	Rec Dívida Ativa Não-Tributária Outras Receitas - Principal		1.000,00		
1990.00.00	RECEITAS DIVERSAS			100.000,00	
1990.99.00	Outras Receitas		100.000,00		
2000.00.00	RECEITAS DE CAPITAL				10.000,00
2200.00.00	ALIENAÇÃO DE BENS			10.000,00	
2210.00.00	ALIENAÇÃO DE BENS MÓVEIS			5.000,00	
2219.00.00	Alienação de Outros Bens Móveis		5.000,00		
2219.00.00	Alienação de Outros Bens Móveis		5.000,00		
2220.00.00	ALIENAÇÃO DE BENS IMÓVEIS			5.000,00	
2229.00.00	Alienação de Outros Bens Imóveis		5.000,00		
2229.00.00	Alienação de Outros Bens Imóveis		5.000,00		
9000.00.00	DEDUÇÕES DA RECEITA CORRENTE				-1.163.800,00
9500.00.00	DEDUÇÕES PARA FORMAÇÃO DO FUNDEB			-1.163.800,00	
9510.00.00	DEDUÇÕES - RECEITAS CORRENTES			-1.163.800,00	
9510.00.00	DEDUÇÕES - RECEITAS CORRENTES		-1.163.800,00		
Total das Receitas (exceto Intra-Orçamentárias)					7.278.000,00

PREFEITURA MUNIC. NOVA CANAA PTA

R. OITO - 650 - CNPJ:65711954/0001-58

Anexo 02

Página 4

PREVISÃO DA RECEITA

Código	Especificação	F.R.-C.A.	Desdobramento	SubCategoria Fonte	Categoria Econômica
--------	---------------	-----------	---------------	-----------------------	------------------------

7000.00.00	RECEITAS CORRENTES - INTRA-ORÇAMENTARIAS	Label100			322.000,00
7200.00.00		Label100		322.000,00	
7210.29.01	Contrib Patronal de Servidor Ativo Civil	Label100	230.000,00		
7210.29.03	Contrib Patronal - Inativo Civil	Label100	10.000,00		
7210.29.05	Contrib Patronal - Pensionista Civil	Label100	12.000,00		
7210.29.15	Contrib Previd em Regime de Parcelam de Débitos	Label100	70.000,00		
Total das Receitas (Intra-Orçamentárias)					322.000,00

Total Geral das Receitas				7.600.000,00
--------------------------	--	--	--	--------------

PREVISÃO DA RECEITA

Anexo 02
Página 4

Código	Especificação	F.R.-C.A.	Desdobramento	SubCategoria Fonte	Categoria Econômica
--------	---------------	-----------	---------------	-----------------------	------------------------

7000.00.00	RECEITAS CORRENTES - INTRA-ORÇAMENTARIAS	Label100			322.000,00
7200.00.00		Label100		322.000,00	
7210.29.01	Contrib Patronal de Servidor Ativo Civil	Label100	230.000,00		
7210.29.03	Contrib Patronal - Inativo Civil	Label100	10.000,00		
7210.29.05	Contrib Patronal - Pensionista Civil	Label100	12.000,00		
7210.29.15	Contrib Previd em Regime de Parcelam de Débitos	Label100	70.000,00		
Total das Receitas (Intra-Orçamentárias)					322.000,00

Total Geral das Receitas				7.600.000,00
--------------------------	--	--	--	--------------

PREFEITURA MUNIC. NOVA CANAÃ PTA

R. OITO - 650 - CNPJ:65711954/0001-58

Quadro 20

Página 1

RECEITA CORRENTE LIQUIDA - LC 101, ART. 2, Inciso IV

Código	Especificação	Previsão
1000.00.00	RECEITAS CORRENTES	
1100.00.00	RECEITA TRIBUTÁRIA	590.300,00
1200.00.00	RECEITAS DE CONTRIBUIÇÕES	162.000,00
1300.00.00	RECEITA PATRIMONIAL	213.000,00
1600.00.00	RECEITA DE SERVIÇOS	146.000,00
1700.00.00	TRANSFERÊNCIAS CORRENTES	7.029.000,00
1900.00.00	OUTRAS RECEITAS CORRENTES	291.500,00
9500.00.00	DEDUÇÕES PARA FORMAÇÃO DO FUNDEB	-1.163.800,00
1210.29.00	Contrib p/ Regime Próprio de Previdência do Servidor Público	-162.000,00
1922.10.00	Compensações Financeiras entre o Regime Geral e os RPPS	-1.000,00
TOTAL		7.105.000,00

Percentual de Gastos com Pessoal					
Legislativo			Executivo		
Receita Corrente Liquida	Despesa com Pessoal	Percentual	Receita Corrente Liquida	Despesa com Pessoal	Percentual
7.105.000,00	269.800,00	3,80 %	7.105.000,00	2.872.200,00	40,43 %

PREFEITURA MUNIC. NOVA CANAÁ PTA
R. OITO - 650 - CNPJ:65711954/0001-58

EVOLUÇÃO DA RECEITA
(Inc.III, Art.22º)

Página 1

Codigo	Discriminação	Receita Arrecadada			Receita Prevista	
		2005	2006	2007	2008	2009
1000.00.00	RECEITAS CORRENTES					
1100.00.00	RECEITA TRIBUTÁRIA	127.900,00				
1200.00.00	RECEITAS DE CONTRIBUIÇÕES	211.000,00				
1300.00.00	RECEITA PATRIMONIAL	226.000,00				
1600.00.00	RECEITA DE SERVIÇOS	8.000,00				
1700.00.00	TRANSFERÊNCIAS CORRENTES	3.955.850,00				
1900.00.00	OUTRAS RECEITAS CORRENTES	27.800,00				
	Sub Total	4.556.550,00	0,00	0,00	0,00	0,00
2000.00.00	RECEITAS DE CAPITAL					
2100.00.00	OPERAÇÕES DE CRÉDITO					
2200.00.00	ALIENAÇÃO DE BENS	27.400,00				
2400.00.00	TRANSFERÊNCIAS DE CAPITAL	128.000,00				
	Sub Total	155.400,00	0,00	0,00	0,00	0,00
7000.00.00	RECEITAS CORRENTES - INTRA-ORÇAMENTAR					
	Sub Total	0,00	0,00	0,00	0,00	0,00
8000.00.00	RECEITAS DE CAPITAL - INTRA-ORÇAMENTAR					
	Sub Total	0,00	0,00	0,00	0,00	0,00
9000.00.00	DEDUÇÕES DA RECEITA CORRENTE					
9700.00.00	DEDUÇÕES P/ FORMAÇÃO DO FUNDEB					
	Sub Total	0,00	0,00	0,00	0,00	0,00
TOTAL		4.711.950,00	0,00	0,00	0,00	0,00

06
Cam

PREFEITURA MUNIC. NOVA CANAA PTA

R. OITO - 650

65711954/0001-58

Exercício: 2009

CONSOLIDAÇÃO GERAL DA DESPESA

CODIGO		ESPECIFICAÇÃO	DOTAÇÃO
02		PREFEITURA	6.350.000,00
0209		Ensino	1.610.000,00
020900		Ensino	1.610.000,00
364		Ensino Superior	154.000,00
0122		Transporte de Alunos - Ensino Superior	154.000,00
2031		Manutenção Transporte de Alunos - Ensino Superi	154.000,00
0000		Manutenção Transporte de Alunos - Ensino Superi	154.000,00
3		Despesas Correntes	154.000,00
1		Pessoal e Encargos Sociais	31.000,00
90		Direta	31.000,00
3		Outras Despesas Correntes	123.000,00
90		Direta	123.000,00
365		Educação Infantil	246.000,00
0123		Assistência Educacional a Criança de 0 a 6 anos	246.000,00
2032		Manutenção Ensino Infantil	188.000,00
0000		Manutenção Ensino Infantil	188.000,00
3		Despesas Correntes	187.000,00
1		Pessoal e Encargos Sociais	127.000,00
90		Direta	127.000,00
3		Outras Despesas Correntes	60.000,00
90		Direta	60.000,00
4		Despesas de Capital	1.000,00
4		Investimentos	1.000,00
90		Direta	1.000,00
2033		Manutenção Transporte de Alunos Ensino Infantil	58.000,00
0000		Manutenção Transporte de Alunos Ensino Infantil	58.000,00
3		Despesas Correntes	56.000,00
1		Pessoal e Encargos Sociais	25.000,00
90		Direta	25.000,00
3		Outras Despesas Correntes	31.000,00
90		Direta	31.000,00
4		Despesas de Capital	2.000,00
4		Investimentos	2.000,00
90		Direta	2.000,00
392		Difusão Cultural	10.000,00
0130		Centro Cultural	10.000,00

PREFEITURA MUNIC. NOVA CANAA PTA

R. OITO - 650

65711954/0001-58

Exercício: 2009

CONSOLIDAÇÃO GERAL DA DESPESA

CODIGO ESPECIFICAÇÃO		DOTAÇÃO
02	PREFEITURA	6.350.000,00
0209	Ensino	1.610.000,00
020900	Ensino	1.610.000,00
2034	Manutenção das Atividades Culturais	10.000,00
0000	Manutenção das Atividades Culturais	10.000,00
3	Despesas Correntes	9.000,00
1	Pessoal e Encargos Sociais	2.000,00
90	Direta	2.000,00
3	Outras Despesas Correntes	7.000,00
90	Direta	7.000,00
4	Despesas de Capital	1.000,00
4	Investimentos	1.000,00
90	Direta	1.000,00
27	Desporto e Lazer	90.000,00
812	Desporto Comunitário	70.000,00
0270	Desporto e Lazer	70.000,00
2035	Departamento de Esportes, Recriação Cultura e Tl	70.000,00
0000	Departamento de Esportes, Recriação Cultura e Tl	70.000,00
3	Despesas Correntes	69.000,00
1	Pessoal e Encargos Sociais	10.000,00
90	Direta	10.000,00
3	Outras Despesas Correntes	59.000,00
90	Direta	59.000,00
4	Despesas de Capital	1.000,00
4	Investimentos	1.000,00
90	Direta	1.000,00
813	Lazer	20.000,00
0271	Integração da Comunidade	20.000,00
2036	Manutencao Lazer	20.000,00
0000	Manutencao Lazer	20.000,00
3	Despesas Correntes	20.000,00
3	Outras Despesas Correntes	20.000,00
90	Direta	20.000,00
0210	Urbanismo	10.000,00
021000	Urbanismo	10.000,00
15	Urbanismo	10.000,00

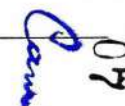

PREFEITURA MUNIC. NOVA CANAA PTA

R. OITO - 650

65711954/0001-58

Exercício: 2009

CONSOLIDAÇÃO GERAL DA DESPESA

CODIGO ESPECIFICAÇÃO		DOTAÇÃO
02	PREFEITURA	6.350.000,00
0210	Urbanismo	10.000,00
021000	Urbanismo	10.000,00
452	Serviços Urbanos	10.000,00
0170	Saneamento	10.000,00
2038	Manutenção Serviços Urbanos	10.000,00
0000	Manutenção Serviços Urbanos	10.000,00
3	Despesas Correntes	8.000,00
3	Outras Despesas Correntes	8.000,00
90	Direta	8.000,00
4	Despesas de Capital	2.000,00
4	Investimentos	2.000,00
90	Direta	2.000,00
0211	Vias Urbanas	440.000,00
021100	Vias Urbanas	440.000,00
15	Urbanismo	440.000,00
451	Infra-Estrutura Urbana	330.000,00
0150	Urbanismo	330.000,00
2038	Manutenção Serviços Urbanos	330.000,00
0000	Manutenção Serviços Urbanos	330.000,00
3	Despesas Correntes	329.000,00
1	Pessoal e Encargos Sociais	230.200,00
90	Direta	230.200,00
3	Outras Despesas Correntes	98.800,00
90	Direta	98.800,00
4	Despesas de Capital	1.000,00
4	Investimentos	1.000,00
90	Direta	1.000,00
452	Serviços Urbanos	110.000,00
0151	Vias Urbanas	110.000,00
2037	Manutencao Vias Urbanas	110.000,00
0000	Manutencao Vias Urbanas	110.000,00
3	Despesas Correntes	106.000,00
1	Pessoal e Encargos Sociais	95.000,00
90	Direta	95.000,00
3	Outras Despesas Correntes	11.000,00

PREFEITURA MUNIC. NOVA CANAA PTA

R. OITO - 650

65711954/0001-58

Exercício: 2009

CONSOLIDAÇÃO GERAL DA DESPESA

CODIGO		ESPECIFICAÇÃO	DOTAÇÃO
02		PREFEITURA	6.350.000,00
0211		Vias Urbanas	440.000,00
021100		Vias Urbanas	440.000,00
	2037	Manutencao Vias Urbanas	110.000,00
	0000	Manutencao Vias Urbanas	110.000,00
	3	Despesas Correntes	106.000,00
	3	Outras Despesas Correntes	11.000,00
	90	Direta	11.000,00
	4	Despesas de Capital	4.000,00
	4	Investimentos	4.000,00
	90	Direta	4.000,00
0212		Habitação	60.000,00
021200		Habitação	60.000,00
	16	Habitação	60.000,00
	482	Habitação Urbana	60.000,00
	0160	Habitação	60.000,00
	1008	Construção de Casas Populares	60.000,00
	0000	Construção de Casas Populares	60.000,00
	4	Despesas de Capital	60.000,00
	4	Investimentos	60.000,00
	90	Direta	60.000,00
0213		Agricultura e Pecuaria	250.000,00
021300		Agricultura	250.000,00
	20	Agricultura	250.000,00
	606	Extensão Rural	250.000,00
	0200	Agricultura	250.000,00
	2039	Manutenção Agricultura	250.000,00
	0000	Manutenção Agricultura	250.000,00
	3	Despesas Correntes	240.000,00
	1	Pessoal e Encargos Sociais	120.000,00
	90	Direta	120.000,00
	3	Outras Despesas Correntes	120.000,00
	90	Direta	120.000,00
	4	Despesas de Capital	10.000,00
	4	Investimentos	10.000,00
	90	Direta	10.000,00

PREFEITURA MUNIC. NOVA CANAA PTA

R. OITO - 650

65711954/0001-58

Exercício: 2009

CONSOLIDAÇÃO GERAL DA DESPESA

CODIGO ESPECIFICAÇÃO		DOTAÇÃO
02	PREFEITURA	6.350.000,00
0214	Estradas de Rodagem Municipal	570.000,00
021400	Estradas de Rodagem Municipal	570.000,00
26	Transporte	570.000,00
782	Transporte Rodoviário	570.000,00
0240	Construção Melhoramento e Conservação de Estrad	570.000,00
2040	Manutenção Serviços e Estradas Rodagens Muni	570.000,00
0000	Manutenção Serviços e Estradas Rodagens Mur	570.000,00
3	Despesas Correntes	560.000,00
1	Pessoal e Encargos Sociais	77.000,00
90	Direta	77.000,00
3	Outras Despesas Correntes	483.000,00
90	Direta	483.000,00
4	Despesas de Capital	10.000,00
4	Investimentos	10.000,00
90	Direta	10.000,00
03	IPREM	225.000,00
0301	Instituto de Previdência Municipal - IPREM*	225.000,00
030100	Instituto de Previdência Municipal - IPREM	225.000,00
09	Previdência Social	225.000,00
272	Previdência do Regime Estatutário	225.000,00
0091	Contribuição Patronal ao Regime Proprio de Provider	225.000,00
2041	Manutenção Serv. Administrativo	37.000,00
0000	Manutenção Serv. Administrativo	37.000,00
3	Despesas Correntes	37.000,00
1	Pessoal e Encargos Sociais	1.000,00
90	Direta	1.000,00
3	Outras Despesas Correntes	36.000,00
90	Direta	36.000,00
2042	Suporte Administrativo	3.000,00
0000	Suporte Administrativo	3.000,00
4	Despesas de Capital	3.000,00
4	Investimentos	3.000,00
90	Direta	3.000,00
2043	Benefício Previdenciarios	185.000,00
0000	Benefício Previdenciarios	185.000,00

PREFEITURA MUNIC. NOVA CANAÁ PTA

R. OITO - 650

65711954/0001-58

Exercício: 2009

CONSOLIDAÇÃO GERAL DA DESPESA

CODIGO ESPECIFICAÇÃO		DOTAÇÃO
03	IPREM	225.000,00
0301	Instituto de Previdencia Municipal - IPREM	225.000,00
030100	Instituto de Previdencia Municipal - IPREM	225.000,00
2043	Beneficio Previdenciarios	185.000,00
0000	Beneficio Previdenciarios	185.000,00
3	Despesas Correntes	185.000,00
3	Outras Despesas Correntes	185.000,00
90	Direta	185.000,00
70	Reserva do RPPS	375.000,00
7000	Reserva do RPPS	375.000,00
700000	Reserva do RPPS	375.000,00
99	Reserva de Contingência	375.000,00
999	Reserva de Contingência	375.000,00
0999	Reserva de Contingência	375.000,00
0999	Reserva de Contingência	375.000,00
0000	Reserva de Contingência	375.000,00
7	Reserva Orçamentaria do RPPS	375.000,00
7	Reserva Orçamentaria do RPPS	375.000,00
99	Reserva de Contingencia	375.000,00
90	Reserva de Contingência	200.000,00
9000	Reserva de Contingência	200.000,00
900000	Reserva de Contingencia	200.000,00
99	Reserva de Contingência	200.000,00
999	Reserva de Contingência	200.000,00
0999	Reserva de Contingência	200.000,00
0999	Reserva de Contingência	200.000,00
0000	Reserva de Contingência	200.000,00
9	Reserva de Contingência	200.000,00
9	Reserva de Contingência	200.000,00
99	Reserva de Contingencia	200.000,00
TOTAL		7.600.000,00

PREFEITURA MUNIC. NOVA CANAÁ PTA

R. OITO - 650 - CNPJ:65711954/0001-58

Quadro 22

Página 1

ANÁLISE DA DESPESA EM PORCENTAGEM

Código	Especificação	Elemento	Modalidade	Grupo	Categoria Econômica
3.0.00.00	DESPESAS CORRENTES				<u>87,89</u>
3.1.00.00	Pessoal e Encargos Sociais			<u>41,34</u>	
3.1.90.00	Direta		<u>41,34</u>		
3.1.90.11	Vencimentos e Vantagens Fixas - Pessoal Civil	33,49			
3.1.90.13	Obrigações Patronais	7,34			
3.1.90.16	Outras Despesas Variáveis - Pessoal Civil	0,45			
3.1.90.34	Outras Despesas de Pessoal decorrentes de Contratos de Terce	0,00			
3.1.90.94	Indenizações e Restituições Trabalhistas	0,07			
3.2.00.00	Juros e Encargos da Dívida			<u>0,03</u>	
3.2.90.00	Direta		<u>0,03</u>		
3.2.90.22	Outros Encargos sobre a Dívida por Contrato	0,03			
3.3.00.00	Outras Despesas Correntes			<u>46,53</u>	
3.3.50.00	Transferências a Instituições Privadas sem Fins Lucrativos		<u>0,95</u>		
3.3.50.43	Subvenções Sociais	0,95			
3.3.70.00	Transferências a Instituições Multigovernamentais Nacionais		<u>0,01</u>		
3.3.70.41	Contribuições	0,01			
3.3.90.00	Direta		<u>45,57</u>		
3.3.90.01	Aposentadoria e Reformas	1,05			
3.3.90.03	Pensões	1,18			
3.3.90.05	Outros Benefícios Previdenciários	0,20			
3.3.90.11	Vencimentos e Vantagens Fixas - Pessoal Civil	0,01			
3.3.90.14	Diárias - Civil	0,00			
3.3.90.18	Auxílio Financeiro a Estudantes	0,66			
3.3.90.30	Material de Consumo	23,18			
3.3.90.32	Material de Distribuição Gratuita	0,16			
3.3.90.33	Passagens e Despesas com Locomoção	0,95			
3.3.90.35	Serviços de Consultoria	0,55			
3.3.90.36	Outros Serviços de Terceiros - Pessoa Física	1,51			
3.3.90.39	Outros Serviços de Terceiros - Pessoa Jurídica	14,70			
3.3.90.47	Obrigações Tributárias e Contributivas	0,96			
3.3.90.48	Outros Auxílios Financeiros a Pessoas Físicas	0,32			
3.3.90.92	Despesas de Exercícios Anteriores	0,07			
3.3.90.93	Indenizações e Restituições	0,07			
4.0.00.00	DESPESAS DE CAPITAL				<u>4,54</u>
4.4.00.00	Investimentos			<u>3,80</u>	
4.4.70.00	Transferências a Instituições Multigovernamentais Nacionais		<u>0,01</u>		
4.4.70.42	Auxílios	0,01			
4.4.90.00	Direta		<u>3,80</u>		
4.4.90.51	Obras e Instalações	1,45			
4.4.90.52	Equipamentos e Material Permanente	2,35			
4.6.00.00	Amortização da Dívida			<u>0,74</u>	
4.6.90.00	Direta		<u>0,74</u>		
4.6.90.71	Principal da Dívida Contratual Resgatado	0,74			
7.0.00.00	RESERVA ORÇAMENTARIA DO RPPS				<u>4,93</u>
7.7.00.00	Reserva Orçamentaria do RPPS			<u>4,93</u>	
7.7.99.00	Reserva de Contingencia		<u>4,93</u>		
7.7.99.99	Reserva de Contingencia	4,93			
9.0.00.00	RESERVA DE CONTINGÊNCIA				<u>2,63</u>
9.9.00.00	Reserva de Contingência			<u>2,63</u>	
9.9.99.00	Reserva de Contingencia		<u>2,63</u>		
9.9.99.99	Reserva de Contingencia	2,63			

ANÁLISE DA DESPESA EM PORCENTAGEM

Código	Especificação	Elemento	Modalidade	Grupo	Categoria Econômica
TOTAL					100,00

PREFEITURA MUNIC. NOVA CANAÁ PTA

R. OITO - 650 - CNPJ:65711954/0001-58

QUADRO AUXILIAR DE DETALHAMENTO DA DESPESA

Página 1

ORGÃO	01	CÂMARA
UNIDADE	01	Camara Municipal
SUB UNIDADE	00	Camara Municipal

Aplicacao Programada	Proj/Ativ	F.R. - C.A.	Categoria	Detalhada	TotalGrupo	Total Categ.	Total Func.
Subsidio dos Vereadores	01.031.0010.2001.0000						156.000,00
3 Despesas Correntes						156.000,00	
1 Pessoal e Encargos Sociais					156.000,00		
VENCIMENTOS E VANTAGENS FIXAS - PESSOAL CIVIL	0.01.00.110.000		3.1.90.11.00	129.000,00			
OBRIGACOES PATRONAIS	0.01.00.110.000		3.1.90.13.00	27.000,00			
Construção e Reforma do Predio da Camara Municipal	01.031.0011.1001.0000						50.000,00
4 Despesas de Capital						50.000,00	
4 Investimentos					50.000,00		
OBRAS E INSTALACOES	0.01.00.110.000		4.4.90.51.00	50.000,00			
Administração da Camara	01.031.0011.2002.0000						244.000,00
3 Despesas Correntes						158.000,00	
1 Pessoal e Encargos Sociais					113.800,00		
VENCIMENTOS E VANTAGENS FIXAS - PESSOAL CIVIL	0.01.00.110.000		3.1.90.11.00	98.000,00			
OBRIGACOES PATRONAIS	0.01.00.110.000		3.1.90.13.00	15.600,00			
OUTRAS DESPESAS DECORRENTES DE CONTRATO DE	0.01.00.110.000		3.1.90.34.00	200,00			
3 Outras Despesas Correntes					44.200,00		
DIARIAS - PESSOAL CIVIL	0.01.00.110.000		3.3.90.14.00	200,00			
MATERIAL DE CONSUMO	0.01.00.110.000		3.3.90.30.00	10.000,00			
PASSAGENS E DESPESAS COM LOCOMOCAO	0.01.00.110.000		3.3.90.33.00	1.000,00			
OUTROS SERVICOS DE TERCEIROS - PESSOA FISICA	0.01.00.110.000		3.3.90.36.00	1.000,00			
OUTROS SERVICOS DE TERCEIROS - PESSOA JURIDIC	0.01.00.110.000		3.3.90.39.00	32.000,00			
4 Despesas de Capital						86.000,00	
4 Investimentos					75.000,00		
EQUIPAMENTOS E MATERIAL PERMANENTE	0.01.00.110.000		4.4.90.52.00	75.000,00			
6 Amortização da Dívida					11.000,00		
PRINCIPAL DA DIVIDA CONTRATUAL RESGATADA	0.01.00.110.000		4.6.90.71.00	11.000,00			
TOTAL							450.000,00

QUADRO AUXILIAR DE DETALHAMENTO DA DESPESA

Página 2

ORGÃO 02 PREFEITURA
UNIDADE 01 Administração
SUB UNIDADE 00 Administração

Aplicacao Programada	Proj/Ativ	F.R. - C.A.	Categoria	Detalhada	TotalGrupo	Total Categ.	Total Func.
Administração em Geral	04.121.0040.2003.0000						20.000,00
3 Despesas Correntes						15.000,00	
1 Pessoal e Encargos Sociais					5.000,00		
VENCIMENTOS E VANTAGENS FIXAS - PESSOAL CIVIL	0.01.00.110.000	3.1.90.11.00		5.000,00			
3 Outras Despesas Correntes					10.000,00		
MATERIAL DE CONSUMO	0.01.00.110.000	3.3.90.30.00		5.000,00			
OUTROS SERVICOS DE TERCEIROS - PESSOA FISICA	0.01.00.110.000	3.3.90.36.00		5.000,00			
4 Despesas de Capital						5.000,00	
4 Investimentos					5.000,00		
EQUIPAMENTOS E MATERIAL PERMANENTE	0.01.00.110.000	4.4.90.52.00		5.000,00			
TOTAL							20.000,00

PREFEITURA MUNIC. NOVA CANAÃ PTA

R. OITO - 650 - CNPJ:65711954/0001-58

QUADRO AUXILIAR DE DETALHAMENTO DA DESPESA

Página 3

ORGÃO	02	PREFEITURA
UNIDADE	02	Gabinete do Prefeito e Dependências
SUB UNIDADE	00	Gabinete do Prefeito e Dependências

Aplicação Programada	Proj/Ativ	F.R. - C.A.	Categoria	Detalhada	TotalGrupo	Total Categ.	Total Func.
Subsídio do Prefeito e Vice-Prefeito	04.122.0042.2004.0000						135.000,00
3 Despesas Correntes						135.000,00	
1 Pessoal e Encargos Sociais					135.000,00		
VENCIMENTOS E VANTAGENS FIXAS - PESSOAL CIVIL	0.01.00.110.000		3.1.90.11.00	135.000,00			
Manutenção Gabinete do Prefeito e Dependência	04.122.0042.2005.0000						78.000,00
3 Despesas Correntes						73.000,00	
1 Pessoal e Encargos Sociais					500,00		
VENCIMENTOS E VANTAGENS FIXAS - PESSOAL CIVIL	0.01.00.110.000		3.1.90.11.00	500,00			
3 Outras Despesas Correntes					72.500,00		
MATERIAL DE CONSUMO	0.01.00.110.000		3.3.90.30.00	23.000,00			
PASSAGENS E DESPESAS COM LOCOMOCAO	0.01.00.110.000		3.3.90.33.00	30.000,00			
OUTROS SERVICOS DE TERCEIROS - PESSOA FISICA	0.01.00.110.000		3.3.90.36.00	2.000,00			
OUTROS SERVICOS DE TERCEIROS - PESSOA JURIDIC	0.01.00.110.000		3.3.90.39.00	17.500,00			
4 Despesas de Capital						5.000,00	
4 Investimentos					5.000,00		
EQUIPAMENTOS E MATERIAL PERMANENTE	0.01.00.110.000		4.4.90.52.00	5.000,00			
Manutenção de Controle Interno	04.124.0048.2006.0000						15.000,00
3 Despesas Correntes						10.000,00	
3 Outras Despesas Correntes					10.000,00		
MATERIAL DE CONSUMO	0.01.00.110.000		3.3.90.30.00	5.000,00			
OUTROS SERVICOS DE TERCEIROS - PESSOA FISICA	0.01.00.110.000		3.3.90.36.00	5.000,00			
4 Despesas de Capital						5.000,00	
4 Investimentos					5.000,00		
EQUIPAMENTOS E MATERIAL PERMANENTE	0.01.00.110.000		4.4.90.52.00	5.000,00			
Manutenção e Treinamento de Pessoal	04.128.0049.2007.0000						10.000,00
3 Despesas Correntes						10.000,00	
3 Outras Despesas Correntes					10.000,00		
MATERIAL DE CONSUMO	0.01.00.110.000		3.3.90.30.00	3.000,00			
PASSAGENS E DESPESAS COM LOCOMOCAO	0.01.00.110.000		3.3.90.33.00	4.000,00			
OUTROS SERVICOS DE TERCEIROS - PESSOA FISICA	0.01.00.110.000		3.3.90.36.00	3.000,00			
TOTAL							238.000,00

PREFEITURA MUNIC. NOVA CANAÁ PTA

R. OITO - 650 - CNPJ:65711954/0001-58

**QUADRO AUXILIAR DE DETALHAMENTO DA DESPESA**

Página 7

ORGÃO 02 PREFEITURA
UNIDADE 06 Finanças
SUB UNIDADE 00 Finanças

Aplicação Programada	Proj/Ativ	F.R. - C.A.	Categoria	Detalhada	Total Grupo	Total Categ.	Total Func.
Manutenção de Finanças	04.123.0046.2012.0000						270.000,00
3 Despesas Correntes						254.000,00	
1 Pessoal e Encargos Sociais					172.000,00		
VENCIMENTOS E VANTAGENS FIXAS - PESSOAL CIVIL	0.01.00.110.000	3.1.90.11.00		150.000,00			
OUTRAS DESPESAS VARIÁVEIS - PESSOAL CIVIL	0.01.00.110.000	3.1.90.16.00		22.000,00			
3 Outras Despesas Correntes					82.000,00		
MATERIAL DE CONSUMO	0.01.00.110.000	3.3.90.30.00		40.000,00			
PASSAGENS E DESPESAS COM LOCOMOÇÃO	0.01.00.110.000	3.3.90.33.00		2.000,00			
OUTROS SERVIÇOS DE TERCEIROS - PESSOA JURÍDICA	0.01.00.110.000	3.3.90.39.00		40.000,00			
4 Despesas de Capital						16.000,00	
4 Investimentos					16.000,00		
EQUIPAMENTOS E MATERIAL PERMANENTE	0.01.00.110.000	4.4.90.52.00		16.000,00			
Serviços Dívida	28.846.0280.2013.0000						47.000,00
3 Despesas Correntes						2.000,00	
2 Juros e Encargos da Dívida					2.000,00		
OUTROS ENCARGOS SOBRE A DÍVIDA POR CONTRATO	0.01.00.110.000	3.2.90.22.00		2.000,00			
4 Despesas de Capital						45.000,00	
6 Amortização da Dívida					45.000,00		
PRINCIPAL DA DÍVIDA CONTRATUAL RESGATADA	0.01.00.110.000	4.6.90.71.00		45.000,00			
Contribuição a PASEP	28.846.0280.2014.0000						73.000,00
3 Despesas Correntes						73.000,00	
3 Outras Despesas Correntes					73.000,00		
OBRIGAÇÕES TRIBUTÁRIAS E CONTRIBUTIVAS	0.01.00.110.000	3.3.90.47.00		73.000,00			
TOTAL							390.000,00

QUADRO AUXILIAR DE DETALHAMENTO DA DESPESA

Página 8

ORGÃO	02	PREFEITURA
UNIDADE	07	Assistencia Social
SUB UNIDADE	00	Assistencia Social

Aplicacao Programada	Proj/Ativ	F.R. - C.A.	Categoria	Detalhada	TotalGrupo	Total Categ.	Total Func.
Manutenção Conselho Municipal do Idoso	08.241.0080.2015.0000						25.000,00
3 Despesas Correntes						24.000,00	
1 Pessoal e Encargos Sociais					1.000,00		
VENCIMENTOS E VANTAGENS FIXAS - PESSOAL CIVIL	0.01.00.110.000		3.1.90.11.00	1.000,00			
3 Outras Despesas Correntes					23.000,00		
MATERIAL DE CONSUMO	0.01.00.110.000		3.3.90.30.00	5.000,00			
MATERIAL DE CONSUMO	0.02.00.500.027		3.3.90.30.00	1.000,00			
MATERIAL DE CONSUMO	0.05.00.500.029		3.3.90.30.00	3.000,00			
OUTROS SERVICOS DE TERCEIROS - PESSOA FISICA	0.01.00.110.000		3.3.90.36.00	2.000,00			
OUTROS SERVICOS DE TERCEIROS - PESSOA JURIDIC	0.01.00.110.000		3.3.90.39.00	6.000,00			
OUTROS SERVICOS DE TERCEIROS - PESSOA JURIDIC	0.05.00.500.029		3.3.90.39.00	5.000,00			
OUTROS AUXILIOS FINANCEIROS A PESSOA FISICA	0.05.00.500.029		3.3.90.48.00	1.000,00			
4 Despesas de Capital						1.000,00	
4 Investimentos					1.000,00		
EQUIPAMENTOS E MATERIAL PERMANENTE	0.01.00.110.000		4.4.90.52.00	1.000,00			
Manutenção Fundo Municipal da Criança e Adolescente	08.243.0082.2016.0000						30.000,00
3 Despesas Correntes						29.000,00	
1 Pessoal e Encargos Sociais					2.000,00		
VENCIMENTOS E VANTAGENS FIXAS - PESSOAL CIVIL	0.01.00.110.000		3.1.90.11.00	2.000,00			
3 Outras Despesas Correntes					27.000,00		
MATERIAL DE CONSUMO	0.01.00.110.000		3.3.90.30.00	5.000,00			
MATERIAL DE CONSUMO	0.02.00.500.026		3.3.90.30.00	4.000,00			
OUTROS SERVICOS DE TERCEIROS - PESSOA FISICA	0.01.00.110.000		3.3.90.36.00	10.000,00			
OUTROS SERVICOS DE TERCEIROS - PESSOA JURIDIC	0.01.00.110.000		3.3.90.39.00	5.000,00			
OUTROS SERVICOS DE TERCEIROS - PESSOA JURIDIC	0.02.00.500.026		3.3.90.39.00	2.000,00			
OUTROS AUXILIOS FINANCEIROS A PESSOA FISICA	0.01.00.110.000		3.3.90.48.00	1.000,00			
4 Despesas de Capital						1.000,00	
4 Investimentos					1.000,00		
EQUIPAMENTOS E MATERIAL PERMANENTE	0.01.00.110.000		4.4.90.52.00	1.000,00			
Manutenção Integração Social Comunitária	08.244.0083.2017.0000						10.000,00
3 Despesas Correntes						8.000,00	
1 Pessoal e Encargos Sociais					1.000,00		
VENCIMENTOS E VANTAGENS FIXAS - PESSOAL CIVIL	0.01.00.110.000		3.1.90.11.00	1.000,00			
3 Outras Despesas Correntes					7.000,00		
MATERIAL DE CONSUMO	0.01.00.110.000		3.3.90.30.00	500,00			
OUTROS SERVICOS DE TERCEIROS - PESSOA FISICA	0.01.00.110.000		3.3.90.36.00	500,00			
OUTROS SERVICOS DE TERCEIROS - PESSOA JURIDIC	0.01.00.110.000		3.3.90.39.00	3.000,00			
OUTROS AUXILIOS FINANCEIROS A PESSOA FISICA	0.01.00.110.000		3.3.90.48.00	3.000,00			
4 Despesas de Capital						2.000,00	
4 Investimentos					2.000,00		
EQUIPAMENTOS E MATERIAL PERMANENTE	0.01.00.110.000		4.4.90.52.00	2.000,00			
Manutenção Fundo Municipal de Assistencia Social	08.244.0086.2018.0000						370.000,00
3 Despesas Correntes						360.000,00	
1 Pessoal e Encargos Sociais					150.500,00		
VENCIMENTOS E VANTAGENS FIXAS - PESSOAL CIVIL	0.01.00.110.000		3.1.90.11.00	150.000,00			
OUTRAS DESPESAS VARIÁVEIS - PESSOAL CIVIL	0.01.00.110.000		3.1.90.16.00	500,00			

PREFEITURA MUNIC. NOVA CANAÁ PTA

R. OITO - 650 - CNPJ:65711954/0001-58

Página 11

QUADRO AUXILIAR DE DETALHAMENTO DA DESPESA

GÃO	02	PREFEITURA							
IDADE	09	Ensino							
B UNIDADE	00	Ensino							
Localização Programada	Proj/Ativ	F.R. - C.A.	Categoria	Detalhada	Total Grupo	Total Categ.	Total Func.		
Manutenção Ensino Fundamental									
		12.361.0120.2027.0000					431.500,00		
3	Despesas Correntes					429.000,00			
1	Pessoal e Encargos Sociais				200.000,00				
	VENCIMENTOS E VANTAGENS FIXAS - PESSOAL CIVIL	0.01.00.110.000	3.1.90.11.00	170.000,00					
	OBRIGACOES PATRONAIS	0.01.00.110.000	3.1.90.13.00	30.000,00					
3	Outras Despesas Correntes				229.000,00				
	MATERIAL DE CONSUMO	0.01.00.110.000	3.3.90.30.00	60.000,00					
	MATERIAL DE CONSUMO	0.02.00.220.010	3.3.90.30.00	25.000,00					
	MATERIAL DE CONSUMO	0.05.00.220.006	3.3.90.30.00	5.000,00					
	MATERIAL DE CONSUMO	0.05.00.220.007	3.3.90.30.00	30.000,00					
	MATERIAL DE CONSUMO	0.05.00.220.008	3.3.90.30.00	20.000,00					
	MATERIAL DE CONSUMO	0.05.00.220.009	3.3.90.30.00	5.000,00					
	MATERIAL DE DISTRIBUICAO GRATUITA	0.01.00.110.000	3.3.90.32.00	5.000,00					
	PASSAGENS E DESPESAS COM LOCOMOCAO	0.01.00.110.000	3.3.90.33.00	2.000,00					
	SERVICOS DE CONSULTORIA	0.01.00.110.000	3.3.90.35.00	2.000,00					
	OUTROS SERVICOS DE TERCEIROS - PESSOA FISICA	0.01.00.110.000	3.3.90.36.00	5.000,00					
	OUTROS SERVICOS DE TERCEIROS - PESSOA JURIDIC	0.01.00.110.000	3.3.90.39.00	70.000,00					
4	Despesas de Capital					2.500,00			
4	Investimentos				2.500,00				
	EQUIPAMENTOS E MATERIAL PERMANENTE	0.01.00.110.000	4.4.90.52.00	2.500,00					
Manutenção Transporte de Alunos-Ensino Fundamental									
		12.361.0120.2028.0000					357.500,00		
3	Despesas Correntes					352.500,00			
1	Pessoal e Encargos Sociais				97.500,00				
	VENCIMENTOS E VANTAGENS FIXAS - PESSOAL CIVIL	0.01.00.110.000	3.1.90.11.00	80.000,00					
	OBRIGACOES PATRONAIS	0.01.00.110.000	3.1.90.13.00	17.000,00					
	OUTRAS DESPESAS VARIÁVEIS - PESSOAL CIVIL	0.01.00.110.000	3.1.90.16.00	500,00					
3	Outras Despesas Correntes				255.000,00				
	MATERIAL DE CONSUMO	0.01.00.110.000	3.3.90.30.00	150.000,00					
	PASSAGENS E DESPESAS COM LOCOMOCAO	0.01.00.110.000	3.3.90.33.00	20.000,00					
	OUTROS SERVICOS DE TERCEIROS - PESSOA FISICA	0.01.00.110.000	3.3.90.36.00	5.000,00					
	OUTROS SERVICOS DE TERCEIROS - PESSOA JURIDIC	0.01.00.110.000	3.3.90.39.00	80.000,00					
4	Despesas de Capital					5.000,00			
4	Investimentos				5.000,00				
	EQUIPAMENTOS E MATERIAL PERMANENTE	0.01.00.110.000	4.4.90.52.00	5.000,00					
Manutenção Merenda Escolar -									
		12.361.0120.2029.0000					206.000,00		
3	Despesas Correntes					205.000,00			
1	Pessoal e Encargos Sociais				15.000,00				
	VENCIMENTOS E VANTAGENS FIXAS - PESSOAL CIVIL	0.01.00.110.000	3.1.90.11.00	15.000,00					
3	Outras Despesas Correntes				190.000,00				
	MATERIAL DE CONSUMO	0.01.00.110.000	3.3.90.30.00	162.000,00					
	MATERIAL DE CONSUMO	0.02.00.200.004	3.3.90.30.00	12.000,00					
	MATERIAL DE CONSUMO	0.05.00.200.003	3.3.90.30.00	15.000,00					
	OUTROS SERVICOS DE TERCEIROS - PESSOA JURIDIC	0.01.00.110.000*	3.3.90.39.00	1.000,00					
4	Despesas de Capital					1.000,00			
4	Investimentos				1.000,00				
	EQUIPAMENTOS E MATERIAL PERMANENTE	0.01.00.110.000	4.4.90.52.00	1.000,00					
Manutenção Transporte de Alunos - Ensino Medio									
		12.362.0121.2030.0000					115.000,00		
3	Despesas Correntes					115.000,00			
1	Pessoal e Encargos Sociais				5.000,00				
	OUTRAS DESPESAS VARIÁVEIS - PESSOAL CIVIL	0.01.00.110.000	3.1.90.16.00	5.000,00					

QUADRO AUXILIAR DE DETALHAMENTO DA DESPESA

Página 12

ORGÃO 02 PREFEITURA
UNIDADE 09 Ensino
SUB UNIDADE 00 Ensino

Aplicacao Programada	Proj/Ativ	F.R. - C.A.	Categoria	Detalhada	TotalGrupo	Total Categ.	Total Func.
Manutenção Transporte de Alunos - Ensino Medio	12.362.0121.2030.0000						115.000,00
3 Despesas Correntes						115.000,00	
3 Outras Despesas Correntes					110.000,00		
AUXILIO FINANCEIRO A ESTUDANTE	0.01.00.110.000	3.3.90.18.00	10.000,00				
MATERIAL DE CONSUMO	0.01.00.110.000	3.3.90.30.00	40.000,00				
MATERIAL DE CONSUMO	0.02.00.230.011	3.3.90.30.00	15.000,00				
OUTROS SERVICOS DE TERCEIROS - PESSOA FISICA	0.01.00.110.000	3.3.90.36.00	5.000,00				
OUTROS SERVICOS DE TERCEIROS - PESSOA JURIDIC	0.01.00.110.000	3.3.90.39.00	40.000,00				
Manutenção Transporte de Alunos - Ensino Superior	12.364.0122.2031.0000						154.000,00
3 Despesas Correntes						154.000,00	
1 Pessoal e Encargos Sociais					31.000,00		
VENCIMENTOS E VANTAGENS FIXAS - PESSOAL CIVIL	0.01.00.110.000	3.1.90.11.00	30.000,00				
OUTRAS DESPESAS VARIÁVEIS - PESSOAL CIVIL	0.01.00.110.000	3.1.90.16.00	1.000,00				
3 Outras Despesas Correntes					123.000,00		
AUXILIO FINANCEIRO A ESTUDANTE	0.01.00.110.000	3.3.90.18.00	40.000,00				
MATERIAL DE CONSUMO	0.01.00.110.000	3.3.90.30.00	44.000,00				
OUTROS SERVICOS DE TERCEIROS - PESSOA FISICA	0.01.00.110.000	3.3.90.36.00	5.000,00				
OUTROS SERVICOS DE TERCEIROS - PESSOA JURIDIC	0.01.00.110.000	3.3.90.39.00	34.000,00				
Manutenção Ensino Infantil	12.365.0123.2032.0000						188.000,00
3 Despesas Correntes						187.000,00	
1 Pessoal e Encargos Sociais					127.000,00		
VENCIMENTOS E VANTAGENS FIXAS - PESSOAL CIVIL	0.01.00.110.000	3.1.90.11.00	70.000,00				
VENCIMENTOS E VANTAGENS FIXAS - PESSOAL CIVIL	0.02.00.260.000	3.1.90.11.00	30.000,00				
OBRIGACOES PATRONAIS	0.01.00.110.000	3.1.90.13.00	20.000,00				
OBRIGACOES PATRONAIS	0.02.00.260.000	3.1.90.13.00	7.000,00				
3 Outras Despesas Correntes					60.000,00		
MATERIAL DE CONSUMO	0.01.00.110.000	3.3.90.30.00	20.000,00				
MATERIAL DE CONSUMO	0.02.00.260.000	3.3.90.30.00	15.000,00				
MATERIAL DE CONSUMO	0.02.00.263.000	3.3.90.30.00	1.000,00				
MATERIAL DE DISTRIBUICAO GRATUITA	0.01.00.110.000	3.3.90.32.00	2.000,00				
OUTROS SERVICOS DE TERCEIROS - PESSOA FISICA	0.01.00.110.000	3.3.90.36.00	2.000,00				
OUTROS SERVICOS DE TERCEIROS - PESSOA JURIDIC	0.01.00.110.000	3.3.90.39.00	20.000,00				
4 Despesas de Capital						1.000,00	
4 Investimentos					1.000,00		
EQUIPAMENTOS E MATERIAL PERMANENTE	0.01.00.110.000	4.4.90.52.00	1.000,00				
Manutenção Transporte de Alunos Ensino Infantil	12.365.0123.2033.0000						58.000,00
3 Despesas Correntes						56.000,00	
1 Pessoal e Encargos Sociais					25.000,00		
VENCIMENTOS E VANTAGENS FIXAS - PESSOAL CIVIL	0.01.00.110.000	3.1.90.11.00	20.000,00				
OBRIGACOES PATRONAIS	0.01.00.110.000	3.1.90.13.00	4.000,00				
OUTRAS DESPESAS VARIÁVEIS - PESSOAL CIVIL	0.01.00.110.000	3.1.90.16.00	1.000,00				
3 Outras Despesas Correntes					31.000,00		
MATERIAL DE CONSUMO	0.01.00.110.000	3.3.90.30.00	15.000,00				
MATERIAL DE CONSUMO	0.05.00.210.005	3.3.90.30.00	2.000,00				
PASSAGENS E DESPESAS COM LOCOMOCAO	0.01.00.110.000	3.3.90.33.00	1.000,00				
OUTROS SERVICOS DE TERCEIROS - PESSOA FISICA	0.01.00.110.000	3.3.90.36.00	3.000,00				
OUTROS SERVICOS DE TERCEIROS - PESSOA JURIDIC	0.01.00.110.000	3.3.90.39.00	10.000,00				
4 Despesas de Capital						2.000,00	
4 Investimentos					2.000,00		
EQUIPAMENTOS E MATERIAL PERMANENTE	0.01.00.110.000	4.4.90.52.00	2.000,00				
Manutenção das Atividades Culturais	12.392.0130.2034.0000						10.000,00

PREFEITURA MUNIC. NOVA CANAA PTA

R. OITO - 650

65711954/0001-58

Exercício: 2009

COMPARATIVO DA RECEITA ORÇADA COM ARRECADADA

Página 5

FICHA CODIGO ESPECIFICAÇÃO			ORÇADA
	1721.34.01.00	Programa Proteção Social Básica ao Jovem-BAJ	20.000,00
49	1721.34.01.00	Programa Proteção Social Básica ao Jovem-BAJ	20.000,00
	1721.34.02.00	Programa Proteção Social Básica ao Jovem-ASE	25.000,00
50	1721.34.02.00	Programa Proteção Social Básica ao Jovem-ASE	25.000,00
	1721.34.03.00	Programa Proteção Social Básica a Criança-PAC	45.000,00
51	1721.34.03.00	Programa Proteção Social Básica a Criança-PAC	45.000,00
	1721.34.04.00	Programa Enfrent Abuso Expl Sexual Crian e Adol	30.000,00
52	1721.34.04.00	Programa Enfrent Abuso Expl Sexual Crian e Adol	30.000,00
	1721.34.05.00	Programa Ind Gestão Bolsa Familia	10.000,00
53	1721.34.05.00	Programa Ind Gestão Bolsa Familia	10.000,00
	1721.34.06.00	Convenio Apoio a Pessoa Idosa	9.000,00
54	1721.34.06.00	Convenio Apoio a Pessoa Idosa	9.000,00
	1721.35.00.00	Transf Recursos do Fundo Nac do Desenv da Educação – FNDE	77.000,00
	1721.35.01.00	Transferências do Salário-Educação	30.000,00
55	1721.35.01.00	Transferências do Salário-Educação	30.000,00
	1721.35.02.00	Transf Diretas do FNDE - Prog Dinheiro Dir Escola-PDDE	5.000,00
56	1721.35.02.00	Transf Diretas do FNDE - Prog Dinheiro Dir Escola-PDDE	5.000,00
	1721.35.03.00	Transf Diretas do FNDE - Prog Nac Alimentação Escolar-PNAE	17.000,00
57	1721.35.03.01	Transf. diretas do FNDE - PNAE	15.000,00
58	1721.35.03.02	Transf. diretas do FNDE - PNAC	2.000,00
	1721.35.04.00	Transf Dir FNDE - Prog Nac Apoio Transporte Escolar-PNATE	20.000,00
59	1721.35.04.00	Transf Dir FNDE - Prog Nac Apoio Transporte Escolar-PNATE	20.000,00
	1721.35.99.00	Outras Transf Diretas do Fundo Nac Desenv da Educação-FNDE	5.000,00
60	1721.35.99.01	Programa de Apoio a Educ de Jovens e Adultos-PEJA	5.000,00
	1721.36.00.00	Transferência Financ do ICMS – Desoneração – L.C. Nº 87/96	12.000,00
	1721.36.00.00	Transferência Financ do ICMS – Desoneração – L.C. Nº 87/96	12.000,00
61	1721.36.00.00	Transferência Financ do ICMS – Desoneração – L.C. Nº 87/96	12.000,00
	1721.99.00.00	Outras Transferências da União	150.000,00
	1721.99.00.00	Outras Transferências da União	150.000,00
62	1721.99.00.00	Outras Transferências da União	150.000,00
	1722.00.00.00	Transferências dos Estados	1.799.000,00
	1722.01.00.00	Participação na Receita dos Estados	1.625.000,00
	1722.01.01.00	Cota-Parte do ICMS	1.502.000,00

PREFEITURA MUNIC. NOVA CANAA PTA

R. OITO - 650

65711954/0001-58

Exercício: 2009

COMPARATIVO DA RECEITA ORÇADA COM ARRECADADA

Página 6

FICHA	CODIGO	ESPECIFICAÇÃO	ORÇADA
63	1722.01.01.00	Cota-Parte do ICMS	1.502.000,00
	1722.01.02.00	Cota-Parte do IPVA	80.000,00
64	1722.01.02.00	Cota-Parte do IPVA	80.000,00
	1722.01.04.00	Cota-Parte do IPI sobre Exportação	23.000,00
65	1722.01.04.00	Cota-Parte do IPI sobre Exportação	23.000,00
	1722.01.13.00	Cota-Parte da Contrib de Intervenção no Domínio Econômico	20.000,00
66	1722.01.13.00	Cota-Parte da Contrib de Intervenção no Domínio Econômico	20.000,00
	1722.22.00.00	Transferência da Cota-parte da Compensação Financ (25%)	90.000,00
	1722.22.90.00	Outras Transferências Decorrentes de Compensações Financeira	90.000,00
67	1722.22.90.00	Outras Transferências Decorrentes de Compensações Financeira	90.000,00
	1722.33.00.00	Transf Recur Estado p/ Prog de Saúde – Repasse Fundo a Fundo	40.000,00
	1722.33.00.00	Transf Recur Estado p/ Prog de Saúde – Repasse Fundo a Fundo	40.000,00
68	1722.33.00.01	Atendimento Ambulatorial a Pessoas Baixa Renda	40.000,00
	1722.99.00.00	Outras Transferências dos Estados	44.000,00
	1722.99.01.00	Auxílio para o Fundo Social de Solidariedade	32.000,00
69	1722.99.01.00	Auxílio para o Fundo Social de Solidariedade	32.000,00
	1722.99.02.00	Auxílio para a Merenda Escolar	12.000,00
70	1722.99.02.00	Auxílio para a Merenda Escolar	12.000,00
	1724.00.00.00	Transferências Multigovernamentais	52.000,00
	1724.01.00.00	Transf Recursos Fundo Manut e Desenv Ens Fundamental –FUNDEB	52.000,00
	1724.01.00.00	Transf Recursos Fundo Manut e Desenv Ens Fundamental –FUNDEB	52.000,00
71	1724.01.00.00	Transf Recursos Fundo Manut e Desenv Ens Fundamental –FUNDEB	52.000,00
	1761.00.00.00	Transferências de Convênios da União e de Suas Entidades	20.000,00
	1761.01.00.00	Transf Convênios da União p/ o Sistema Unico de Saúde – SUS	20.000,00
	1761.01.01.00	FAE-Fatura de Atendimento Especializada - Saude	20.000,00
72	1761.01.01.00	FAE-Fatura de Atendimento Especializada - Saude	20.000,00
	1762.00.00.00	Transf Convênios Estados, Distr Federal e de Suas Entidades	96.000,00
	1762.02.00.00	Transf Convênio dos Estados Dest a Progs de Educação	40.000,00
	1762.02.01.00	Secretaria da Educação - Transp Alunos EF	25.000,00
73	1762.02.01.00	Secretaria da Educação - Transp Alunos EF	25.000,00
	1762.02.02.00	Secretaria da Educação - Transp Alunos EM	15.000,00
74	1762.02.02.00	Secretaria da Educação - Transp Alunos EM	15.000,00
	1762.99.00.00	Outras Transferências de Convênio dos Estados	56.000,00
	1762.99.01.00	Secretaria de Agric e Abastecimento-SEIAA	35.000,00

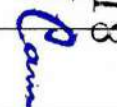

PREFEITURA MUNIC. NOVA CANAA PTA

R. OITO - 650

65711954/0001-58

Exercício: 2009

COMPARATIVO DA RECEITA ORÇADA COM ARRECADADA

Página 7

FICHA CODIGO ESPECIFICAÇÃO			ORÇADA
75	1762.99.01.00	Secretaria de Agric e Abastecimento-SEIAA	35.000,00
	1762.99.02.00	Secretaria de Assist e Desenv Social-Proteção Social	15.000,00
76	1762.99.02.00	Secretaria de Assist e Desenv Social-Proteção Social	15.000,00
	1762.99.03.00	Fundo Estadual da Criança e do Adol-Condeca	6.000,00
77	1762.99.03.00	Fundo Estadual da Criança e do Adol-Condeca	6.000,00
	1911.00.00.00	Multas e Juros de Mora dos Tributos	14.000,00
	1911.38.00.00	Multa e Juro Mora-Imposto s/ Propr Pred e Territ Urbana-IPTU	1.000,00
	1911.38.00.00	Multa e Juro Mora-Imposto s/ Propr Pred e Territ Urbana-IPTU	1.000,00
78	1911.38.00.00	Multa e Juro Mora-Imposto s/ Propr Pred e Territ Urbana-IPTU	1.000,00
	1911.40.00.00	Multa e Juro Mora-Imposto s/ Serv Qualquer Natureza -ISS	5.000,00
	1911.40.00.00	Multa e Juro Mora-Imposto s/ Serv Qualquer Natureza -ISS	5.000,00
79	1911.40.00.00	Multa e Juro Mora-Imposto s/ Serv Qualquer Natureza -ISS	5.000,00
	1911.98.00.00	Multa e Juro Mora das Contrib de Melhoria	3.000,00
	1911.98.00.00	Multa e Juro Mora das Contrib de Melhoria	3.000,00
80	1911.98.00.00	Multa e Juro Mora das Contrib de Melhoria	3.000,00
	1911.99.00.00	Multa e Juro Mora de Outros Tributos	5.000,00
	1911.99.01.00	Multa e Juro Mora de Outros Tributos	5.000,00
81	1911.99.01.00	Multa e Juro Mora de Outros Tributos	5.000,00
	1913.00.00.00	Multa e Juros de Mora da Dívida Ativa dos Tributos	4.500,00
	1913.11.00.00	Multa Juro Mora Dív Ati Imp s/ Propr Predial/Terr Urbana IPT	2.000,00
	1913.11.00.00	Multa Juro Mora Dív Ati Imp s/ Propr Predial/Terr Urbana IPT	2.000,00
82	1913.11.00.00	Multa Juro Mora Dív Ati Imp s/ Propr Predial/Terr Urbana IPT	2.000,00
	1913.13.00.00	Multa Juro Mora Dív Ativa Imp s/ Serv Qualquer Natureza ISS	2.000,00
	1913.13.00.00	Multa Juro Mora Dív Ativa Imp s/ Serv Qualquer Natureza ISS	2.000,00
83	1913.13.00.00	Multa Juro Mora Dív Ativa Imp s/ Serv Qualquer Natureza ISS	2.000,00
	1913.99.00.00	Multas e Juros de Mora da Dívida Ativa de Outros Tributos	500,00
	1913.99.00.00	Multas e Juros de Mora da Dívida Ativa de Outros Tributos	500,00
84	1913.99.00.00	Multas e Juros de Mora da Dívida Ativa de Outros Tributos	500,00
	1918.00.00.00	Multas e Juros de Mora de Outras Receitas	1.000,00
	1918.99.00.00	Outras Multas e Juros de Mora	1.000,00
	1918.99.00.00	Outras Multas e Juros de Mora	1.000,00
85	1918.99.00.00	Outras Multas e Juros de Mora	1.000,00
	1921.00.00.00	Indenizações	50.000,00
	1921.99.00.00	Outras Indenizações	50.000,00

PREFEITURA MUNIC. NOVA CANAA PTA

R. OITO - 650

65711954/0001-58

Exercício: 2009

COMPARATIVO DA RECEITA ORÇADA COM ARRECADADA

Página 8

FICHA	CODIGO	ESPECIFICAÇÃO	ORÇADA
	1921.99.00.00	Outras Indenizações	50.000,00
86	1921.99.00.00	Outras Indenizações	50.000,00
	1922.00.00.00	Restituições	101.000,00
	1922.10.00.00	Compensações Financeiras entre o Regime Geral e os RPPS	1.000,00
	1922.10.00.00	Compensações Financeiras entre o Regime Geral e os RPPS	1.000,00
87	1922.10.00.00	Compensações Financeiras entre o Regime Geral e os RPPS	1.000,00
	1922.99.00.00	Outras Restituições	100.000,00
	1922.99.00.00	Outras Restituições	100.000,00
88	1922.99.00.00	Outras Restituições	100.000,00
	1931.00.00.00	Receita da Dívida Ativa Tributária	20.000,00
	1931.11.00.00	Rec Dív Ativa Impost sobre Prop Predial e Territ Urbana IPTU	15.000,00
	1931.11.00.00	Rec Dív Ativa Impost sobre Prop Predial e Territ Urbana IPTU	15.000,00
89	1931.11.00.00	Rec Dív Ativa Impost sobre Prop Predial e Territ Urbana IPTU	15.000,00
	1931.13.00.00	Rec Dív Ativa do Impost sobre Serv de Qualquer Natureza ISS	2.000,00
	1931.13.00.00	Rec Dív Ativa do Impost sobre Serv de Qualquer Natureza ISS	2.000,00
90	1931.13.00.00	Rec Dív Ativa do Impost sobre Serv de Qualquer Natureza ISS	2.000,00
	1931.99.00.00	Receita da Dívida Ativa de Outros Tributos¹	3.000,00
	1931.99.01.00	Receita da Dívida Ativa de Outros Tributos Principal	3.000,00
91	1931.99.01.00	Receita da Dívida Ativa de Outros Tributos Principal	3.000,00
	1932.00.00.00	Receita da Dívida Ativa não tributária	1.000,00
	1932.99.00.00	Receita da Dívida Ativa Não Tributária de Outras Receitas	1.000,00
	1932.99.01.00	Rec Dívida Ativa Não-Tributária Outras Receitas – Principal	1.000,00
92	1932.99.01.00	Rec Dívida Ativa Não-Tributária Outras Receitas – Principal	1.000,00
	1990.00.00.00	RECEITAS DIVERSAS	100.000,00
	1990.99.00.00	Outras Receitas	100.000,00
	1990.99.00.00	Outras Receitas	100.000,00
93	1990.99.00.00	Outras Receitas	100.000,00
	2219.00.00.00	Alienação de Outros Bens Móveis	5.000,00
	2219.00.00.00	Alienação de Outros Bens Móveis	5.000,00
	2219.00.00.00	Alienação de Outros Bens Móveis	5.000,00
94	2219.00.00.00	Alienação de Outros Bens Móveis	5.000,00
	2229.00.00.00	Alienação de Outros Bens Imóveis	5.000,00
	2229.00.00.00	Alienação de Outros Bens Imóveis	5.000,00
	2229.00.00.00	Alienação de Outros Bens Imóveis	5.000,00
95	2229.00.00.00	Alienação de Outros Bens Imóveis	5.000,00

PREFEITURA MUNIC. NOVA CANAA PTA

R. OITO - 650

65711954/0001-58

Exercício: 2009

COMPARATIVO DA RECEITA ORÇADA COM ARRECADADA

Página 9

FICHA CODIGO		ESPECIFICAÇÃO	ORÇADA
	9510.00.00.00	DEDUÇÕES - RECEITAS CORRENTES	-1.163.800,00
	9510.00.00.00	DEDUÇÕES - RECEITAS CORRENTES	-1.163.800,00
	9510.00.00.00	DEDUÇÕES - RECEITAS CORRENTES	-1.163.800,00
100	9510.00.00.00	DEDUÇÕES - RECEITAS CORRENTES	7.600.000,00
TOTAL			

PREFEITURA MUNIC. NOVA CANAA PTA

R. OITO - 650

65711954/0001-58

Exercício: 2009

CONSOLIDAÇÃO GERAL DA DESPESA

CODIGO ESPECIFICAÇÃO		DOTAÇÃO
01	CÂMARA	450.000,00
0101	Camara Municipal	450.000,00
010100	Camara Municipal	450.000,00
01	Legislativa	450.000,00
031	Ação Legislativa	450.000,00
0010	Processo Legislativo	156.000,00
2001	Subsidio dos Vereadores	156.000,00
0000	Subsidio dos Vereadores	156.000,00
3	Despesas Correntes	156.000,00
1	Pessoal e Encargos Sociais	156.000,00
90	Direta	156.000,00
0011	Administração Legislativa	294.000,00
1001	Construção e Reforma do Predio da Camara Munic	50.000,00
0000	Construção e Reforma do Predio da Camara Mun	50.000,00
4	Despesas de Capital	50.000,00
4	Investimentos	50.000,00
90	Direta	50.000,00
2002	Administração da Camara	244.000,00
0000	Administração da Camara	244.000,00
3	Despesas Correntes	158.000,00
1	Pessoal e Encargos Sociais	113.800,00
90	Direta	113.800,00
3	Outras Despesas Correntes	44.200,00
90	Direta	44.200,00
4	Despesas de Capital	86.000,00
4	Investimentos	75.000,00
90	Direta	75.000,00
6	Amortização da Dívida	11.000,00
90	Direta	11.000,00
02	PREFEITURA	6.350.000,00
0201	Administração	20.000,00
020100	Administração	20.000,00
04	Administração	20.000,00
121	Planejamento e Orçamento	20.000,00
0040	Planejamento Governamental	20.000,00
2003	Administração em Geral	20.000,00

PREFEITURA MUNIC. NOVA CANAÁ PTA

R. OITO - 650

65711954/0001-58

Exercício: 2009

CONSOLIDAÇÃO GERAL DA DESPESA

CODIGO ESPECIFICAÇÃO		DOTAÇÃO
02	PREFEITURA	6.350.000,00
0201	Administração	20.000,00
020100	Administração	20.000,00
2003	Administração em Geral	20.000,00
0000	Administração em Geral	20.000,00
3	Despesas Correntes	15.000,00
1	Pessoal e Encargos Sociais	5.000,00
90	Direta	5.000,00
3	Outras Despesas Correntes	10.000,00
90	Direta	10.000,00
4	Despesas de Capital	5.000,00
4	Investimentos	5.000,00
90	Direta	5.000,00
0202	Gabinete do Prefeito e Dependencias	238.000,00
020200	Gabinete do Prefeito e Dependencias	238.000,00
04	Administração	238.000,00
122	Administração Geral	213.000,00
0042	Gestão Politico Administrativa	213.000,00
2004	Subsidio do Prefeito e Vice-Prefeito	135.000,00
0000	Subsidio do Prefeito e Vice-Prefeito	135.000,00
3	Despesas Correntes	135.000,00
1	Pessoal e Encargos Sociais	135.000,00
90	Direta	135.000,00
2005	Manutenção Gabinete do Prefeito e Dependencia	78.000,00
0000	Manutenção Gabinete do Prefeito e Dependencia	78.000,00
3	Despesas Correntes	73.000,00
1	Pessoal e Encargos Sociais	500,00
90	Direta	500,00
3	Outras Despesas Correntes	72.500,00
90	Direta	72.500,00
4	Despesas de Capital	5.000,00
4	Investimentos	5.000,00
90	Direta	5.000,00
124	Controle Interno	15.000,00
0048	Operação de Controle Interno	15.000,00
2006	Manutenção de Controle Interno	15.000,00

PREFEITURA MUNIC. NOVA CANAA PTA

R. OITO - 650

65711954/0001-58

Exercício: 2009

CONSOLIDAÇÃO GERAL DA DESPESA

CODIGO		ESPECIFICAÇÃO	DOTAÇÃO
02		PREFEITURA	6.350.000,00
0202		Gabinete do Prefeito e Dependencias	238.000,00
020200		Gabinete do Prefeito e Dependencias	238.000,00
	2006	Manutenção de Controle Interno	15.000,00
	0000	Manutenção de Controle Interno	15.000,00
	3	Despesas Correntes	10.000,00
	3	Outras Despesas Correntes	10.000,00
	90	Direta	10.000,00
	4	Despesas de Capital	5.000,00
	4	Investimentos	5.000,00
	90	Direta	5.000,00
128		Formação de Recursos Humanos	10.000,00
	0049	Treinamento de Pessoal	10.000,00
	2007	Manutenção e Treinamento de Pessoal	10.000,00
	0000	Manutenção e Treinamento de Pessoal	10.000,00
	3	Despesas Correntes	10.000,00
	3	Outras Despesas Correntes	10.000,00
	90	Direta	10.000,00
0203		Assistencia Social	42.000,00
020300		Assistencia Social	42.000,00
08		Assistência Social	42.000,00
244		Assistência Comunitária	42.000,00
	0084	Atividades do Fundo Social de Solidariedade	42.000,00
	2018	Manutenção Fundo Municipal de Assistencia Socia	42.000,00
	0000	Manutenção Fundo Municipal de Assistencia Soci	42.000,00
	3	Despesas Correntes	41.000,00
	1	Pessoal e Encargos Sociais	500,00
	90	Direta	500,00
	3	Outras Despesas Correntes	40.500,00
	90	Direta	40.500,00
	4	Despesas de Capital	1.000,00
	4	Investimentos	1.000,00
	90	Direta	1.000,00
0204		Administração	425.000,00
020400		Administração	425.000,00
04		Administração	425.000,00

PREFEITURA MUNIC. NOVA CANAA PTA

R. OITO - 650

65711954/0001-58

Exercício: 2009

CONSOLIDAÇÃO GERAL DA DESPESA

CODIGO ESPECIFICAÇÃO		DOTAÇÃO
02	PREFEITURA	6.350.000,00
0204	Administração	425.000,00
020400	Administração	425.000,00
122	Administração Geral	425.000,00
0044	Suporte Administrativo	425.000,00
2009	Manutencao da Administração	415.000,00
0000	Manutencao da Administração	415.000,00
3	Despesas Correntes	405.000,00
1	Pessoal e Encargos Sociais	126.000,00
90	Direta	126.000,00
3	Outras Despesas Correntes	279.000,00
90	Direta	279.000,00
4	Despesas de Capital	10.000,00
4	Investimentos	10.000,00
90	Direta	10.000,00
2010	Sentenças Judiciais	10.000,00
0000	Sentenças Judiciais	10.000,00
3	Despesas Correntes	10.000,00
1	Pessoal e Encargos Sociais	5.000,00
90	Direta	5.000,00
3	Outras Despesas Correntes	5.000,00
90	Direta	5.000,00
0205	Previdencia Social	420.000,00
020500	Previdência Social	420.000,00
08	Assistência Social	420.000,00
271	Previdência Básica	420.000,00
0090	Contribuição Patronal	420.000,00
2011	Contribuições Sociais	420.000,00
0000	Contribuições Sociais	420.000,00
3	Despesas Correntes	420.000,00
1	Pessoal e Encargos Sociais	420.000,00
90	Direta	420.000,00
0206	Finanças	390.000,00
020600	Finanças	390.000,00
04	Administração	270.000,00
123	Administração Financeira	270.000,00

PREFEITURA MUNIC. NOVA CANAÁ PTA

R. OITO - 650

65711954/0001-58

Exercício: 2009

CONSOLIDAÇÃO GERAL DA DESPESA

CODIGO ESPECIFICAÇÃO		DOTAÇÃO
02	PREFEITURA	6.350.000,00
0206	Finanças	390.000,00
020600	Finanças	390.000,00
0046	Gestão Financeira	270.000,00
2012	Manutenção de Finanças	270.000,00
0000	Manutenção de Finanças	270.000,00
3	Despesas Correntes	254.000,00
1	Pessoal e Encargos Sociais	172.000,00
90	Direta	172.000,00
3	Outras Despesas Correntes	82.000,00
90	Direta	82.000,00
4	Despesas de Capital	16.000,00
4	Investimentos	16.000,00
90	Direta	16.000,00
28	Encargos Especiais	120.000,00
846	Outros Encargos Especiais	120.000,00
0280	Encargos Especiais	120.000,00
2013	Serviços Dívida	47.000,00
0000	Serviços Dívida	47.000,00
3	Despesas Correntes	2.000,00
2	Juros e Encargos da Dívida	2.000,00
90	Direta	2.000,00
4	Despesas de Capital	45.000,00
6	Amortização da Dívida	45.000,00
90	Direta	45.000,00
2014	Contribuição a Pasep	73.000,00
0000	Contribuição a Pasep	73.000,00
3	Despesas Correntes	73.000,00
3	Outras Despesas Correntes	73.000,00
90	Direta	73.000,00
0207	Assistência Social	435.000,00
020700	Assistência Social	435.000,00
08	Assistência Social	435.000,00
241	Assistência ao Idoso	25.000,00
0080	Integração Social do Idoso	25.000,00
2015	Manutenção Conselho Municipal do Idoso	25.000,00

PREFEITURA MUNIC. NOVA CANAÁ PTA

R. OITO - 650

65711954/0001-58

Exercício: 2009

CONSOLIDAÇÃO GERAL DA DESPESA

CODIGO ESPECIFICAÇÃO		DOTAÇÃO
02	PREFEITURA	6.350.000,00
0207	Assistencia Social	435.000,00
020700	Assistencia Social	435.000,00
2015	Manutenção Conselho Municipal do Idoso	25.000,00
0000	Manutenção Conselho Municipal do Idoso	25.000,00
3	Despesas Correntes	24.000,00
1	Pessoal e Encargos Sociais	1.000,00
90	Direta	1.000,00
3	Outras Despesas Correntes	23.000,00
90	Direta	23.000,00
4	Despesas de Capital	1.000,00
4	Investimentos	1.000,00
90	Direta	1.000,00
243	Assistência à Criança e ao Adolescente	30.000,00
0082	Integração Social da Criança e Adolescente	30.000,00
2016	Manutenção Fundo Municipal da Criança e Adoles	30.000,00
0000	Manutenção Fundo Municipal da Criança e Adoles	30.000,00
3	Despesas Correntes	29.000,00
1	Pessoal e Encargos Sociais	2.000,00
90	Direta	2.000,00
3	Outras Despesas Correntes	27.000,00
90	Direta	27.000,00
4	Despesas de Capital	1.000,00
4	Investimentos	1.000,00
90	Direta	1.000,00
244	Assistência Comunitária	380.000,00
0083	Integração Social Comunitária	10.000,00
2017	Manutenção Integração Social Comunitária	10.000,00
0000	Manutenção Integração Social Comunitária	10.000,00
3	Despesas Correntes	8.000,00
1	Pessoal e Encargos Sociais	1.000,00
90	Direta	1.000,00
3	Outras Despesas Correntes	7.000,00
90	Direta	7.000,00
4	Despesas de Capital	2.000,00
4	Investimentos	2.000,00

PREFEITURA MUNIC. NOVA CANAA PTA

R. OITO - 650

65711954/0001-58

Exercício: 2009

CONSOLIDAÇÃO GERAL DA DESPESA

CODIGO ESPECIFICAÇÃO		DOTAÇÃO
02	PREFEITURA	6.350.000,00
0207	Assistencia Social	435.000,00
020700	Assistencia Social	435.000,00
2017	Manutenção Integração Social Comunitária	10.000,00
0000	Manutenção Integração Social Comunitária	10.000,00
4	Despesas de Capital	2.000,00
4	Investimentos	2.000,00
90	Direta	2.000,00
0086	Atividade do Fundo Municipal de Assistencia Social	370.000,00
2018	Manutenção Fundo Municipal de Assistencia Socia	370.000,00
0000	Manutenção Fundo Municipal de Assistencia Soci	370.000,00
3	Despesas Correntes	360.000,00
1	Pessoal e Encargos Sociais	150.500,00
90	Direta	150.500,00
3	Outras Despesas Correntes	209.500,00
50	Transferências a Instituições Privadas sem Fins	500,00
90	Direta	209.000,00
4	Despesas de Capital	10.000,00
4	Investimentos	10.000,00
90	Direta	10.000,00
0208	Saude	1.440.000,00
020800	Saúde	1.440.000,00
10	Saúde	1.440.000,00
301	Atenção Básica	1.440.000,00
0100	Atendimento Integral a Saude	1.400.000,00
2019	Auxilio e/ou Subvenções Sociais	72.000,00
0000	Auxilio e/ou Subvenções Sociais	72.000,00
3	Despesas Correntes	72.000,00
3	Outras Despesas Correntes	72.000,00
50	Transferências a Instituições Privadas sem Fins	72.000,00
2020	Participação em Consorcios	1.000,00
0000	Participação em Consorcios	1.000,00
3	Despesas Correntes	500,00
3	Outras Despesas Correntes	500,00
70	Transferências a Instituições Multigovernamenta	500,00
4	Despesas de Capital	500,00

PREFEITURA MUNIC. NOVA CANAA PTA

R. OITO - 650

65711954/0001-58

Exercício: 2009

CONSOLIDAÇÃO GERAL DA DESPESA

CODIGO		DOTAÇÃO
ESPECIFICAÇÃO		
02	PREFEITURA	6.350.000,00
0208	Saude	1.440.000,00
020800	Saúde	1.440.000,00
2020	Participação em Consorcios	1.000,00
0000	Participação em Consorcios	1.000,00
4	Despesas de Capital	500,00
4	Investimentos	500,00
70	Transferências a Instituições Multigovernamenta	500,00
2021	Manutenção Fundo Municipal de Saude	1.327.000,00
0000	Manutenção Fundo Municipal de Saude	1.327.000,00
3	Despesas Correntes	1.327.000,00
1	Pessoal e Encargos Sociais	818.000,00
90	Direta	818.000,00
3	Outras Despesas Correntes	509.000,00
90	Direta	509.000,00
0101	Atendimento Ambulatorial a Pessoas de Baixa Renda	40.000,00
1033	Atendimento Odontológicos a Pessoa baixa renda	40.000,00
0000	Atendimento Odontológicos a Pessoa baixa renda	40.000,00
3	Despesas Correntes	36.000,00
3	Outras Despesas Correntes	36.000,00
90	Direta	36.000,00
4	Despesas de Capital	4.000,00
4	Investimentos	4.000,00
90	Direta	4.000,00
0209	Ensino	1.610.000,00
020900	Ensino	1.610.000,00
12	Educação	1.520.000,00
361	Ensino Fundamental	995.000,00
0120	Educação	995.000,00
2027	Manutenção Ensino Fundamental	431.500,00
0000	Manutenção Ensino Fundamental	431.500,00
3	Despesas Correntes	429.000,00
1	Pessoal e Encargos Sociais	200.000,00
90	Direta	200.000,00
3	Outras Despesas Correntes	229.000,00
90	Direta	229.000,00

PREFEITURA MUNIC. NOVA CANAA PTA

R. OITO - 650

65711954/0001-58

Exercício: 2009

CONSOLIDAÇÃO GERAL DA DESPESA

CODIGO ESPECIFICAÇÃO		DOTAÇÃO
02	PREFEITURA	6.350.000,00
0209	Ensino	1.610.000,00
020900	Ensino	1.610.000,00
2027	Manutenção Ensino Fundamental	431.500,00
0000	Manutenção Ensino Fundamental	431.500,00
4	Despesas de Capital	2.500,00
4	Investimentos	2.500,00
90	Direta	2.500,00
2028	Manutenção Transporte de Alunos-Ensino Fundam	357.500,00
0000	Manutenção Transporte de Alunos-Ensino Fundam	357.500,00
3	Despesas Correntes	352.500,00
1	Pessoal e Encargos Sociais	97.500,00
90	Direta	97.500,00
3	Outras Despesas Correntes	255.000,00
90	Direta	255.000,00
4	Despesas de Capital	5.000,00
4	Investimentos	5.000,00
90	Direta	5.000,00
2029	Manutenção Merenda Escolar -	206.000,00
0000	Manutenção Merenda Escolar -	206.000,00
3	Despesas Correntes	205.000,00
1	Pessoal e Encargos Sociais	15.000,00
90	Direta	15.000,00
3	Outras Despesas Correntes	190.000,00
90	Direta	190.000,00
4	Despesas de Capital	1.000,00
4	Investimentos	1.000,00
90	Direta	1.000,00
362	Ensino Médio	115.000,00
0121	Transporte de Aluno - Ensino Medio	115.000,00
2030	Manutenção Transporte de Alunos - Ensino Medio	115.000,00
0000	Manutenção Transporte de Alunos - Ensino Medio	115.000,00
3	Despesas Correntes	115.000,00
1	Pessoal e Encargos Sociais	5.000,00
90	Direta	5.000,00
3	Outras Despesas Correntes	110.000,00
90	Direta	110.000,00

PREFEITURA MUNIC. NOVA CANAÃ PTA

R. OITO - 650 - CNPJ:65711954/0001-58

Quadro 16

ANÁLISE DO ENSINO - DESPESA FIXADA

Página 3

Func Progra	Discriminação	Fixada	Fundamental	Infantil
12.361.0120.2027.0000	Manutenção Ensino Fundamental	431.500,00	431.500,00	
12.361.0120.2028.0000	Manutenção Transporte de Alunos-Ensino Fundamental	357.500,00	357.500,00	
12.365.0123.2032.0000	Manutenção Ensino Infantil	181.000,00		181.000,00
12.365.0123.2033.0000	Manutenção Transporte de Alunos Ensino Infantil	58.000,00		58.000,00
9510.00.00	DEDUÇÃO DO FUNDEB	1.163.800,00	1.163.800,00	0,00
TOTAL		2.191.800,00	1.952.800,00	239.000,00

Recursos de Auxílios, Subvenc e Contrib.

-140.000,00

-140.000,00

0,00

Total Líquido

2.051.800,00

1.812.800,00

239.000,00

Percentual Aplicado

33,91

88,35

11,65

PREFEITURA MUNIC. NOVA CANAA PTA

R. OITO - 650 - CNPJ:65711954/0001-58

Quadro 16

Página 4

ANÁLISE DO FUNDEB

Cod Receita	Discriminação	Previsão
1724.01.00.00	Transf Recursos Fundo Manut e Desenv Ens Fundamental –FUNDEB	52.000,00
TOTAL		52.000,00

PREFEITURA MUNIC. NOVA CANAÃ PTA

R. OITO - 650 - CNPJ:65711954/0001-58

Quadro 17

ANÁLISE DA SAÚDE - RECEITA PREVISTA

Página 1

Cod Receita	Discriminação	Total Orçado	Aplicações
			Obrigatórias 15%
RECEITA DE IMPOSTOS			
1112.02.01.00	Imposto s/Propriedade Predial Urbana	15.000,00	2.250,00
1112.02.02.00	Imposto s/Propriedade Territorial Urbana	7.000,00	1.050,00
1112.04.31.00	Imposto de Renda Retido na Fonte sob os Rendim. do Trabalho	60.000,00	9.000,00
1112.04.34.00	Imposto de Renda Retido na Fonte sob Outros Rendimentos	2.000,00	300,00
1112.08.00.00	Imp s/ Trans "Inter Vivos" de Bens Imóveis e de Direitos Reais	60.000,00	9.000,00
1113.05.00.00	Imposto sobre Serviços de Qualquer Natureza - ISSQN	60.000,00	9.000,00
TRANSFERENCIAS DA UNIÃO			
1721.01.02.00	Cota-Parte do Fundo de Participação dos Municípios	4.200.000,00	630.000,00
1721.01.05.00	Cota-Parte do Imposto Sobre a Propriedade Territorial Rural	2.000,00	300,00
1721.36.00.00	Transferência Financeira do ICMS – Desoneração – L.C. Nº 87/96	12.000,00	1.800,00
TRANSFERENCIAS DO ESTADO			
1722.01.01.00	Cota-Parte do ICMS	1.502.000,00	225.300,00
1722.01.02.00	Cota-Parte do IPVA	80.000,00	12.000,00
1722.01.04.00	Cota-Parte do IPI sobre Exportação	23.000,00	3.450,00
MULTAS E JUROS DE MORA DE IMPOSTOS			
1911.38.00.00	Multa e Juro Mora-Imposto s/ Propriedade Urbana-IPTU	1.000,00	150,00
1911.40.00.00	Multa e Juro Mora-Imposto s/ Serviço Qualquer Natureza –ISS	5.000,00	750,00
1913.11.00.00	Multa Juro Mora Div Ativa Imp s/ Propriedade Predial/Terr Urbana IPTU	2.000,00	300,00
1913.13.00.00	Multa Juro Mora Div Ativa Imp s/ Serviço Qualquer Natureza ISS	2.000,00	300,00
RECEITA DA DÍVIDA ATIVA TRIBUTÁRIA			
1931.11.00.00	Rec Div Ativa Imposto sobre Propriedade Predial e Terr Urbana IPTU	15.000,00	2.250,00
1931.13.00.00	Rec Div Ativa do Imposto sobre Serviço de Qualquer Natureza ISS	2.000,00	300,00
Sub Total - Aplicações Mínimas Obrigatórias 15%		6.050.000,00	907.500,00
OUTRAS RECEITAS (100%)			
1600.05.99.00	Outros Serviços de Saúde	70.000,00	70.000,00
1721.33.01.00	PAB Fixo - Piso de Atenção Básica	10.000,00	10.000,00
1721.33.02.01	PSF. Projeto Saúde da Família	10.000,00	10.000,00
1721.33.02.02	Medicamentos Grupos Hipertensão e Diabetes	20.000,00	20.000,00
1721.33.02.03	Teto Financeiro de Epidemiológico e Controle de Doença	10.000,00	10.000,00
1721.33.02.04	Programa Saúde Bucal	10.000,00	10.000,00
1721.33.02.05	Ações Básicas de Vigilância Sanitária	10.000,00	10.000,00
1721.33.02.06	MAC-Visa/Taxa de Fiscalização	10.000,00	10.000,00
1721.33.02.07	IGD - Gestor Social	10.000,00	10.000,00
1721.33.02.08	Programa de Vigilância de Prod. Serviço e Ambiente	20.000,00	20.000,00
1721.33.02.09	Campanha de Vacinação - Poliomielite	10.000,00	10.000,00
1721.33.02.10	PACS - Agente Comunitário Saúde	20.000,00	20.000,00
1722.33.00.01	Atendimento Ambulatorial a Pessoas Baixa Renda	40.000,00	40.000,00
1761.01.01.00	FAE-Fatura de Atendimento Especializada - Saúde	20.000,00	20.000,00
Sub Total		270.000,00	270.000,00
TOTAL		6.320.000,00	1.177.500,00

PREFEITURA MUNIC. NOVA CANAÁ PTA

R. OITO - 650 - CNPJ:65711954/0001-58

Quadro 17

Página 2

ANÁLISE DA SAÚDE - DESPESA FIXADA

Func. Programática	Discriminação	Fixado à Aplicar
10.301.0100.2019.0000	Auxílio e/ou Subvenções Sociais	72.000,00
10.301.0100.2020.0000	Participação em Consórcios	1.000,00
10.301.0100.2021.0000	Manutenção Fundo Municipal de Saúde	1.327.000,00
10.301.0101.1033.0000	Atendimento Odontológicos a Pessoa baixa renda	40.000,00
Total Despesa Fixada à Aplicar		1.440.000,00
DEDUÇÕES		
(-) Despesa com Inativos e Pensionistas.		0,00
(-) Recursos de Auxílios, Subvenc e Contrib.		270.000,00
(+) Total Líquido		1.170.000,00
Percentual Fixado à Aplicar		19,34%

PREFEITURA MUNIC. NOVA CANAÁ PTA

R. OITO - 650 - CNPJ:65711954/0001-58

Quadro 18

Página 1

DESPESA POR ELEMENTO ECONÔMICO

Cod.	Descrição	Elemento	Grupo/Mod	Categoria
3. 0. 00. 00	Despesas Correntes			<u>6.680.000,00</u>
3. 1. 00. 00	Pessoal e Encargos Sociais		<u>3.142.000,00</u>	
3. 1. 90. 00	Direta		3.142.000,00	
3. 1. 90. 11	Vencimentos e Vantagens Fixas - Pessoal Civil	2.545.000,00		
3. 1. 90. 13	Obrigações Patronais	557.600,00		
3. 1. 90. 16	Outras Despesas Variáveis - Pessoal Civil	34.200,00		
3. 1. 90. 34	Outras Despesas de Pessoal decorrentes de Contratos de Terce	200,00		
3. 1. 90. 94	Indenizações e Restituições Trabalhistas	5.000,00		
3. 2. 00. 00	Juros e Encargos da Dívida		<u>2.000,00</u>	
3. 2. 90. 00	Direta		2.000,00	
3. 2. 90. 22	Outros Encargos sobre a Dívida por Contrato	2.000,00		
3. 3. 00. 00	Outras Despesas Correntes		<u>3.536.000,00</u>	
3. 3. 50. 00	Transferências a Instituições Privadas sem Fins Lucrativos		72.500,00	
3. 3. 50. 43	Subvenções Sociais	72.500,00		
3. 3. 70. 00	Transferências a Instituições Multigovernamentais Nacionais		500,00	
3. 3. 70. 41	Contribuições	500,00		
3. 3. 90. 00	Direta		3.463.000,00	
3. 3. 90. 01	Aposentadoria e Reformas	80.000,00		
3. 3. 90. 03	Pensões	90.000,00		
3. 3. 90. 05	Outros Benefícios Previdenciários	15.000,00		
3. 3. 90. 11	Vencimentos e Vantagens Fixas - Pessoal Civil	1.000,00		
3. 3. 90. 14	Diárias - Civil	200,00		
3. 3. 90. 18	Auxílio Financeiro a Estudantes	50.000,00		
3. 3. 90. 30	Material de Consumo	1.761.500,00		
3. 3. 90. 32	Material de Distribuição Gratuita	12.500,00		
3. 3. 90. 33	Passagens e Despesas com Locomoção	72.000,00		
3. 3. 90. 35	Serviços de Consultoria	42.000,00		
3. 3. 90. 36	Outros Serviços de Terceiros - Pessoa Física	114.500,00		
3. 3. 90. 39	Outros Serviços de Terceiros - Pessoa Jurídica	1.117.300,00		
3. 3. 90. 47	Obrigações Tributárias e Contributivas	73.000,00		
3. 3. 90. 48	Outros Auxílios Financeiros a Pessoas Físicas	24.000,00		
3. 3. 90. 92	Despesas de Exercícios Anteriores	5.000,00		
3. 3. 90. 93	Indenizações e Restituições	5.000,00		
4. 0. 00. 00	Despesas de Capital			<u>345.000,00</u>
4. 4. 00. 00	Investimentos		<u>289.000,00</u>	
4. 4. 70. 00	Transferências a Instituições Multigovernamentais Nacionais		500,00	
4. 4. 70. 42	Auxílios	500,00		
4. 4. 90. 00	Direta		288.500,00	
4. 4. 90. 51	Obras e Instalações	110.000,00		
4. 4. 90. 52	Equipamentos e Material Permanente	178.500,00		
4. 6. 00. 00	Amortização da Dívida		<u>56.000,00</u>	
4. 6. 90. 00	Direta		56.000,00	
4. 6. 90. 71	Principal da Dívida Contratual Resgatado	56.000,00		
7. 0. 00. 00	Reserva Orçamentaria do RPPS			<u>375.000,00</u>
7. 7. 00. 00	Reserva Orçamentaria do RPPS		<u>375.000,00</u>	
7. 7. 99. 00	Reserva de Contingencia		375.000,00	
7. 7. 99. 99	Reserva de Contingencia	375.000,00		
9. 0. 00. 00	Reserva de Contingência			<u>200.000,00</u>
9. 9. 00. 00	Reserva de Contingência		<u>200.000,00</u>	
9. 9. 99. 00	Reserva de Contingencia		200.000,00	
9. 9. 99. 99	Reserva de Contingencia	200.000,00		

DESPESA POR ELEMENTO ECONÔMICO

Cod.	Descrição	Elemento	Grupo/Mod	Categoria
TOTAL			7.600.000,00	

PREFEITURA MUNIC. NOVA CANAÃ PTA

R. OITO - 650 - CNPJ:65711954/0001-58

Quadro 19

RECEITA/DESPESA POR CÓDIGO DE APLICAÇÃO

Página 1

Cod.	Descrição	RECEITA PREVISTA	DESPESA PREVISTA
100	GERAL TOTAL	35.000,00	35.000,00
100 001	Convênio Agricultura	35.000,00	35.000,00
110	GERAL	6.296.000,00	6.296.000,00
110 000	GERAL	6.296.000,00	6.296.000,00
130	CIDE - Cota-Parte da Contrib de Interven	20.000,00	20.000,00
130 000	Cide	20.000,00	20.000,00
131	Cide - Remuneração e Aplicação financei	4.000,00	4.000,00
131 000	Cide - Rentabilidade	4.000,00	4.000,00
200	EDUCAÇÃO	27.000,00	27.000,00
200 003	FNDE - PNAE	15.000,00	15.000,00
200 004	Auxilio Merenda	12.000,00	12.000,00
210	EDUCAÇÃO INFANTIL	2.000,00	2.000,00
210 005	FNDE - PNAC	2.000,00	2.000,00
220	ENSINO FUNDAMENTAL	85.000,00	85.000,00
220 006	FNDE - PDDE	5.000,00	5.000,00
220 007	FNDE - Sal. Educação	30.000,00	30.000,00
220 008	FNDE - PNATE	20.000,00	20.000,00
220 009	FNDE - PEJA	5.000,00	5.000,00
220 010	Convênio TA/EF.	25.000,00	25.000,00
230	ENSINO MÉDIO	15.000,00	15.000,00
230 011	Convênio TAVEM	15.000,00	15.000,00
260	EDUCAÇÃO-FUNDEB	52.000,00	52.000,00
260 000	EDUCAÇÃO-FUNDEB	52.000,00	52.000,00
263	EDUCAÇÃO-FUNDEB-REMUN.APLIC.FINANCEIRA	1.000,00	1.000,00
263 000	EDUCAÇÃO-FUNDEB-REMUN.APLIC.FINANCEIRA	1.000,00	1.000,00
300	SAÚDE	270.000,00	270.000,00
300 016	Sus-Estado	70.000,00	70.000,00
300 017	Sus-União	160.000,00	160.000,00
300 061	Atendimento Amb. Pessoas Baixa Renda	40.000,00	40.000,00
500	ASSISTÊNCIA SOCIAL	193.000,00	193.000,00
500 019	Programa PAIF	20.000,00	20.000,00
500 020	Programa ASE	25.000,00	25.000,00
500 021	Programa PAC	45.000,00	45.000,00
500 022	Programa Enfret.Abuso	30.000,00	30.000,00
500 023	Programa Bolsa Família	10.000,00	10.000,00
500 024	Auxilio FSS	32.000,00	32.000,00
500 025	Convênio Ação Básica	15.000,00	15.000,00
500 026	Convênio Condeca	6.000,00	6.000,00
500 027	Convênio CCI	1.000,00	1.000,00
500 029	Convenio Apoio a Pessoa Idosa	9.000,00	9.000,00
600	REGIME PRÓPRIO DE PREVIDÊNCIA SOCIAL	600.000,00	600.000,00
600 000	REGIME PRÓPRIO DE PREVIDÊNCIA SOCIAL	600.000,00	600.000,00

RECEITA/DESPESA POR CÓDIGO DE APLICAÇÃO

Cod.	Descrição	RECEITA PREVISTA	DESPESA PREVISTA
TOTAL		7.600.000,00	7.600.000,00

PREFEITURA MUNIC. NOVA CANAÁ PTA

R. OITO - 650 - CNPJ:65711954/0001-58

Quadro 19

RECEITA/DESPESA POR CÓDIGO DE APLICAÇÃO

Página 3

Cod.	Descrição	RECEITA PREVISTA	DESPESA PREVISTA
------	-----------	------------------	------------------

RECEITA/DESPESA POR FONTE DE RECURSO

Cod.	Descrição	RECEITA PREVISTA	DESPESA PREVISTA
01	TESOURO	6.320.000,00	6.320.000,00
00	Recursos Ordinarios	6.320.000,00	6.320.000,00
02	TRANSFERÊNCIAS E CONVÊNIOS ESTADUAIS-VINCULADOS	304.000,00	304.000,00
00	Recursos Ordinarios	156.000,00	232.000,00
15	Transferencia Estadual Sistema Único de Saúde	40.000,00	40.000,00
19	Transferencia Estadual Convênio	108.000,00	32.000,00
04	RECURSOS PRÓPRIOS DA ADMINISTRAÇÃO INDIRETA	600.000,00	600.000,00
00	Recursos Ordinarios	600.000,00	600.000,00
05	TRANSFERÊNCIAS E CONVÊNIOS FEDERAIS-VINCULADOS	376.000,00	376.000,00
00	Recursos Ordinarios	77.000,00	376.000,00
13	Transferencia Federal Sistema Único de Saúde	160.000,00	
18	Transferencia Federal Convênio	139.000,00	
TOTAL		7.600.000,00	7.600.000,00

PREFEITURA MUNIC. NOVA CANAÁ PTA

R. OITO - 650 - CNPJ:65711954/0001-58

Quadro 19

Página 1

RECEITA/DESPESA POR FONTE DE RECURSO

Cod.	Descrição	RECEITA PREVISTA	DESPESA PREVISTA
01	TESOURO	6.320.000,00	6.320.000,00
00	Recursos Ordinarios	6.320.000,00	6.320.000,00
02	TRANSFERÊNCIAS E CONVÊNIOS ESTADUAIS-VINCULADOS	304.000,00	304.000,00
00	Recursos Ordinarios	156.000,00	232.000,00
15	Transferencia Estadual Sistema Único de Saúde	40.000,00	40.000,00
19	Transferencia Estadual Convênio	108.000,00	32.000,00
04	RECURSOS PRÓPRIOS DA ADMINISTRAÇÃO INDIRETA	600.000,00	600.000,00
00	Recursos Ordinarios	600.000,00	600.000,00
05	TRANSFERÊNCIAS E CONVÊNIOS FEDERAIS-VINCULADOS	376.000,00	376.000,00
00	Recursos Ordinarios	77.000,00	376.000,00
13	Transferencia Federal Sistema Único de Saúde	160.000,00	
18	Transferencia Federal Convênio	139.000,00	
TOTAL		7.600.000,00	7.600.000,00

PREFEITURA MUNIC. NOVA CANAA PTA

R. OITO - 650

65711954/0001-58

Exercício: 2009

COMPARATIVO DA RECEITA ORÇADA COM ARRECADADA

Página 1

FICHA	CODIGO	ESPECIFICAÇÃO	ORÇADA
			322.000,00
			322.000,00
	7210.29.01.00	Contrib Patronal de Servidor Ativo Civil	230.000,00
96	7210.29.01.00	Contrib Patronal de Servidor Ativo Civil	230.000,00
	7210.29.03.00	Contrib Patronal - Inativo Civil	10.000,00
97	7210.29.03.00	Contrib Patronal - Inativo Civil	10.000,00
	7210.29.05.00	Contrib Patronal - Pensionista Civil	12.000,00
98	7210.29.05.00	Contrib Patronal - Pensionista Civil	12.000,00
	7210.29.15.00	Contrib Previd em Regime de Parcelam de Débitos	70.000,00
99	7210.29.15.00	Contrib Previd em Regime de Parcelam de Débitos	70.000,00
	1112.00.00.00	Impostos sobre o Patrimônio e a Renda	144.000,00
	1112.02.00.00	Imposto sobre a Propriedade Predial e Territorial Urbana	22.000,00
	1112.02.01.00	Imposto s/Propriedade Predial Urbana	15.000,00
1	1112.02.01.00	Imposto s/Propriedade Predial Urbana	15.000,00
	1112.02.02.00	Imposto s/Propriedade Territorial Urbana	7.000,00
2	1112.02.02.00	Imposto s/Propriedade Territorial Urbana	7.000,00
	1112.04.00.00	Imposto sobre a Renda e Proventos de Qualquer Natureza	62.000,00
	1112.04.31.00	Imposto de Renda Retido na Fonte sob os Rendim. do Trabalho	60.000,00
3	1112.04.31.00	Imposto de Renda Retido na Fonte sob os Rendim. do Trabalho	60.000,00
	1112.04.34.00	Imposto de Renda Retido na Fonte sob Outros Rendimentos	2.000,00
4	1112.04.34.00	Imposto de Renda Retido na Fonte sob Outros Rendimentos	2.000,00
	1112.08.00.00	Imp s/ Trans "Inter Vivos" de Bens Imóveis e de Direitos Rea	60.000,00
	1112.08.00.00	Imp s/ Trans "Inter Vivos" de Bens Imóveis e de Direitos Rea	60.000,00
5	1112.08.00.00	Imp s/ Trans "Inter Vivos" de Bens Imóveis e de Direitos Rea	60.000,00
	1113.00.00.00	Impostos sobre a Produção e a Circulação	60.000,00
	1113.05.00.00	Imposto sobre Serviços de Qualquer Natureza - ISSQN	60.000,00
	1113.05.00.00	Imposto sobre Serviços de Qualquer Natureza - ISSQN	60.000,00
6	1113.05.00.00	Imposto sobre Serviços de Qualquer Natureza - ISSQN	60.000,00
	1121.00.00.00	Taxas pelo Exercício do Poder de Polícia	233.000,00
	1121.17.00.00	Taxa de Fiscal de Vigilância Sanitária	30.000,00
	1121.17.00.00	Taxa de Fiscal de Vigilância Sanitária	30.000,00
7	1121.17.00.00	Taxa de Fiscal de Vigilância Sanitária	30.000,00
	1121.25.00.00	Taxa Licença p/ Funcion de Estab Comerc, Indust e Prest Servi	32.000,00
	1121.25.00.00	Taxa Licença p/ Funcion de Estab Comerc, Indust e Prest Servi	32.000,00

PREFEITURA MUNIC. NOVA CANAA PTA

R. OITO - 650

65711954/0001-58

Exercício: 2009

COMPARATIVO DA RECEITA ORÇADA COM ARRECADADA

Página 2

FICHA	CODIGO	ESPECIFICAÇÃO	ORÇADA
8	1121.25.00.00	Taxa Licença p/ Funcion de Estab Comerc,Indust e Prest Servi	32.000,00
	1121.26.00.00	Taxa de Publicidade Comercial	40.000,00
	1121.26.00.00	Taxa de Publicidade Comercial	40.000,00
9	1121.26.00.00	Taxa de Publicidade Comercial	40.000,00
	1121.28.00.00	Taxa de Funcion de Estabelecimentos em Horário Especial	40.000,00
	1121.28.00.00	Taxa de Funcion de Estabelecimentos em Horário Especial	40.000,00
10	1121.28.00.00	Taxa de Funcion de Estabelecimentos em Horário Especial	40.000,00
	1121.32.00.00	Taxa de Aprovação do Projeto de Construção Civil	91.000,00
	1121.32.01.00	Taxa de Licença Aprovação de Edificações	40.000,00
11	1121.32.01.00	Taxa de Licença Aprovação de Edificações	40.000,00
	1121.32.02.00	Taxa de Licença Aprovação de Loteam e Arruamentos	51.000,00
12	1121.32.02.00	Taxa de Licença Aprovação de Loteam e Arruamentos	51.000,00
	1122.00.00.00	Taxas pela Prestação de Serviços	133.300,00
	1122.90.00.00	Taxa de Limpeza Pública	43.300,00
	1122.90.01.00	Taxa de Limpeza Pública	43.300,00
13	1122.90.01.00	Taxa de Limpeza Pública	43.300,00
	1122.99.00.00	Outras Taxas pela Prestação de Serviços	90.000,00
	1122.99.01.00	Taxa de Expediente	50.000,00
14	1122.99.01.00	Taxa de Expediente	50.000,00
	1122.99.02.00	Taxa de Numeração de Prédios	40.000,00
15	1122.99.02.00	Taxa de Numeração de Prédios	40.000,00
	1130.00.00.00	CONTRIB DE MELHORIA	20.000,00
	1130.04.00.00	Contrib de Melhoria p/ Pavimentação e Obras Complementares	20.000,00
	1130.04.00.00	Contrib de Melhoria p/ Pavimentação e Obras Complementares	20.000,00
16	1130.04.00.00	Contrib de Melhoria p/ Pavimentação e Obras Complementares	20.000,00
	1210.00.00.00	CONTRIBUIÇÕES SOCIAIS	162.000,00
	1210.29.00.00	Contrib p/ Regime Próprio de Previdência do Servidor Público	162.000,00
	1210.29.07.00	Contrib de Servidor Ativo Civil p/ o RPPS	160.000,00
17	1210.29.07.00	Contrib de Servidor Ativo Civil p/ o RPPS	160.000,00
	1210.29.09.00	Contrib de Servidor Inativo Civil para o RPPS	1.000,00
18	1210.29.09.00	Contrib de Servidor Inativo Civil para o RPPS	1.000,00
	1210.29.11.00	Contrib de Pensionista Civil para o RPPS	1.000,00
19	1210.29.11.00	Contrib de Pensionista Civil para o RPPS	1.000,00
	1311.00.00.00	ALUGUEIS	11.000,00

30
Cam

PREFEITURA MUNIC. NOVA CANAA PTA

R. OITO - 650

65711954/0001-58

Exercício: 2009

COMPARATIVO DA RECEITA ORÇADA COM ARRECADADA

Página 3

FICHA	CODIGO	ESPECIFICAÇÃO	ORÇADA
	1311.01.00.00	Alugueis de Imóveis Urbanos	11.000,00
	1311.01.00.00	Alugueis de Imóveis Urbanos	11.000,00
20	1311.01.00.00	Alugueis de Imóveis Urbanos	11.000,00
	1321.00.00.00	Juros de Títulos de Renda	50.000,00
	1321.02.00.00	Titulos de Responsab do Governo Federal-Vinc ao RPPS	50.000,00
	1321.02.00.00	Titulos de Responsab do Governo Federal-Vinc ao RPPS	50.000,00
21	1321.02.00.00	Titulos de Responsab do Governo Federal-Vinc ao RPPS	50.000,00
	1322.00.00.00	Dividendos	11.000,00
	1322.00.00.00	Dividendos	11.000,00
	1322.00.00.00	Dividendos	11.000,00
22	1322.00.00.00	Dividendos	11.000,00
	1325.00.00.00	REMUNERAÇÃO DE DEPOSITOS BANCÁRIOS	51.000,00
	1325.01.00.00	REMUNERACAO DE DEPOSITOS DE RECURSOS VINCULADOS	6.000,00
	1325.01.02.00	Rec Remuner de Depositos de Recur Vinculados- FUNDEB	1.000,00
23	1325.01.02.00	Rec Remuner de Depositos de Recur Vinculados- FUNDEB	1.000,00
	1325.01.09.00	Rec Remuner de Depositos de Recur Vinculados CIDE- TRANSPORT	4.000,00
24	1325.01.09.00	Rec Remuner de Depositos de Recur Vinculados CIDE- TRANSPORT	4.000,00
	1325.01.10.00	Rec Remuner de Depositos de Recur Vinculados- FNAS	1.000,00
25	1325.01.10.00	Rec Remuner de Depositos de Recur Vinculados- FNAS	1.000,00
	1325.02.00.00	REMUNERACAO DE DEPOSITOS DE RECURSOS NAO VINCULADOS	45.000,00
	1325.02.01.00	Receita de Remuneração de Depositos de Poupança	45.000,00
26	1325.02.01.00	Receita de Remuneração de Depositos de Poupança	45.000,00
	1328.00.00.00	Remuneração dos Investimentos do RPPS	65.000,00
	1328.10.00.00	Remuneração dos Investimentos do RPPS em Renda Fixa	65.000,00
	1328.10.00.00	Remuneração dos Investimentos do RPPS em Renda Fixa	65.000,00
27	1328.10.00.00	Remuneração dos Investimentos do RPPS em Renda Fixa	65.000,00
	1339.00.00.00	Outras Receitas de Concessões e Permissões	25.000,00
	1339.00.00.00	Outras Receitas de Concessões e Permissões	25.000,00
	1339.00.00.00	Outras Receitas de Concessões e Permissões	25.000,00
28	1339.00.00.00	Outras Receitas de Concessões e Permissões	25.000,00
	1600.00.00.00	RECEITA DE SERVIÇOS	146.000,00
	1600.05.00.00	Serviços de Saúde	70.000,00
	1600.05.99.00	Outros Serviços de Saúde	70.000,00
29	1600.05.99.00	Outros Serviços de Saúde	70.000,00
	1600.13.00.00	Serviços Administrativos	23.000,00

PREFEITURA MUNIC. NOVA CANAA PTA

R. OITO - 650

65711954/0001-58

Exercício: 2009

COMPARATIVO DA RECEITA ORÇADA COM ARRECADADA

Página 4

FICHA	CODIGO	ESPECIFICAÇÃO	ORÇADA
	1600.13.07.00	Serviços de Fotocópias ou Cópias Heliográficas	11.000,00
30	1600.13.07.00	Serviços de Fotocópias ou Cópias Heliográficas	11.000,00
	1600.13.99.00	Outros Serviços Administrativos	12.000,00
31	1600.13.99.00	Outros Serviços Administrativos	12.000,00
	1600.46.00.00	Serviços de Cemitério	53.000,00
	1600.46.00.00	Serviços de Cemitério	53.000,00
32	1600.46.00.00	Serviços de Cemitério	53.000,00
	1721.00.00.00	Transferências da União	5.062.000,00
	1721.01.00.00	Participação na Receita da União	4.202.000,00
	1721.01.02.00	Cota-Parte do Fundo de Participação dos Municípios	4.200.000,00
33	1721.01.02.00	Cota-Parte do Fundo de Participação dos Municípios	4.200.000,00
	1721.01.05.00	Cota-Parte do Imposto Sobre a Propriedade Territorial Rural	2.000,00
34	1721.01.05.00	Cota-Parte do Imposto Sobre a Propriedade Territorial Rural	2.000,00
	1721.22.00.00	Transf p/ Compensação Financ p/ Exploração Recursos Naturais	342.000,00
	1721.22.11.00	Cota-parte da Compensação Financ de Recursos Hídricos	150.000,00
35	1721.22.11.00	Cota-parte da Compensação Financ de Recursos Hídricos	150.000,00
	1721.22.30.00	Cota-parte Royalties—Comp Finan Prod Petróleo—Lei nº7.990/89	42.000,00
36	1721.22.30.00	Cota-parte Royalties—Comp Finan Prod Petróleo—Lei nº7.990/89	42.000,00
	1721.22.90.00	Outras Transf decor Compens Financ p/Exploração Rec Naturais	150.000,00
37	1721.22.90.00	Outras Transf decor Compens Financ p/Exploração Rec Naturais	150.000,00
	1721.33.00.00	Transf Recur Sistema Único de Saúde—SUS—Repas Fundo a Fundo	140.000,00
			130.000,00
39	1721.33.02.01	PSF. Projeto Saúde da Família	10.000,00
40	1721.33.02.02	Medicamentos Grupos Hipertensão e Diabetes	20.000,00
41	1721.33.02.03	Teto Financeiro de Epidemiológico e Controle de Doença	10.000,00
42	1721.33.02.04	Programa Saúde Bucal	10.000,00
43	1721.33.02.05	Ações Básicas de Vigilância Sanitária	10.000,00
44	1721.33.02.06	MAC-Visa/Taxa de Fiscalização	10.000,00
45	1721.33.02.07	IGD - Gestor Social	10.000,00
46	1721.33.02.08	Programa de Vigilância de Prod. Serv e Ambiente	20.000,00
47	1721.33.02.09	Campanha de Vacinação - Poliomielite	10.000,00
48	1721.33.02.10	PACS - Agente Comunitário Saúde	20.000,00
	1721.33.01.00	PAB Fixo - Piso de Atenção Básica	10.000,00
38	1721.33.01.00	PAB Fixo - Piso de Atenção Básica	10.000,00
	1721.34.00.00	Transf Recursos do Fundo Nac de Assistência Social – FNAS	139.000,00

**PREFEITURA MUNIC. NOVA CANAÁ PTA**

R. OITO - 650 - CNPJ:65711954/0001-58

Quadro 06

Página 1

**DESPESA POR FUNÇÃO, SUBFUNÇÃO E PROGRAMAS
CONFORME O VÍNCULO COM OS RECURSOS**

(Inc.II, § 2º, Art.2º)

Código	Especificação	Ordinário	Vinculado	Adm. Indireta	Total
01	Legislativa	450.000,00			450.000,00
01 031	Ação Legislativa	450.000,00			450.000,00
01 031 0010	Processo Legislativo	156.000,00			156.000,00
01 031 0011	Administração Legislativa	294.000,00			294.000,00
04	Administração	953.000,00			953.000,00
04 121	Planejamento e Orçamento	20.000,00			20.000,00
04 121 0040	Planejamento Governamental	20.000,00			20.000,00
04 122	Administração Geral	638.000,00			638.000,00
04 122 0042	Gestão Política Administrativa	213.000,00			213.000,00
04 122 0044	Suporte Administrativo	425.000,00			425.000,00
04 123	Administração Financeira	270.000,00			270.000,00
04 123 0046	Gestão Financeira	270.000,00			270.000,00
04 124	Controle Interno	15.000,00			15.000,00
04 124 0048	Operação de Controle Interno	15.000,00			15.000,00
04 128	Formação de Recursos Humanos	10.000,00			10.000,00
04 128 0049	Treinamento de Pessoal	10.000,00			10.000,00
08	Assistência Social	704.000,00	193.000,00		897.000,00
08 241	Assistência ao Idoso	15.000,00	10.000,00		25.000,00
08 241 0080	Integração Social do Idoso	15.000,00	10.000,00		25.000,00
08 243	Assistência à Criança e ao Adolescente	24.000,00	6.000,00		30.000,00
08 243 0082	Integração Social da Criança e Adolescente	24.000,00	6.000,00		30.000,00
08 244	Assistência Comunitária	245.000,00	177.000,00		422.000,00
08 244 0083	Integração Social Comunitária	10.000,00			10.000,00
08 244 0084	Atividades do Fundo Social de Solidariedade	10.000,00	32.000,00		42.000,00
08 244 0086	Atividade do Fundo Municipal de Assistência Social	225.000,00	145.000,00		370.000,00
08 271	Previdência Básica	420.000,00			420.000,00
08 271 0090	Contribuição Patronal	420.000,00			420.000,00
09	Previdência Social			225.000,00	225.000,00
09 272	Previdência do Regime Estatutário			225.000,00	225.000,00
09 272 0091	Contribuição Patronal ao Regime Proprio de Previdencia Social			225.000,00	225.000,00
10	Saúde	1.330.000,00	110.000,00		1.440.000,00
10 301	Atenção Básica	1.330.000,00	110.000,00		1.440.000,00
10 301 0100	Atendimento Integral a Saude	1.330.000,00	70.000,00		1.400.000,00
10 301 0101	Atendimento Ambulatorial a Pessoas de Baixa Renda		40.000,00		40.000,00
12	Educação	1.373.000,00	147.000,00		1.520.000,00
12 361	Ensino Fundamental	918.000,00	77.000,00		995.000,00
12 361 0120	Educação	918.000,00	77.000,00		995.000,00
12 362	Ensino Médio	100.000,00	15.000,00		115.000,00

PREFEITURA MUNIC. NOVA CANAÁ PTA

R. OITO - 650 - CNPJ:65711954/0001-58

32

Cam
Quadro 06
Página 2

**DESPESA POR FUNÇÃO, SUBFUNÇÃO E PROGRAMAS
CONFORME O VÍNCULO COM OS RECURSOS**
(Inc.II, § 2º, Art.2º)

Código	Especificação	Ordinário	Vinculado	Adm. Indireta	Total
12 362 0121	Transporte de Aluno - Ensino Medio	100.000,00	15.000,00		115.000,00
12 364	Ensino Superior	154.000,00			154.000,00
12 364 0122	Transporte de Alunos - Ensino Superior	154.000,00			154.000,00
12 365	Educação Infantil	191.000,00	55.000,00		246.000,00
12 365 0123	Assistência Educacional a Criança de 0 a 6 anos	191.000,00	55.000,00		246.000,00
12 392	Difusão Cultural	10.000,00			10.000,00
12 392 0130	Centro Cultural	10.000,00			10.000,00
15	Urbanismo	450.000,00			450.000,00
15 451	Infra-Estrutura Urbana	330.000,00			330.000,00
15 451 0150	Urbanismo	330.000,00			330.000,00
15 452	Serviços Urbanos	120.000,00			120.000,00
15 452 0151	Vias Urbanas	110.000,00			110.000,00
15 452 0170	Saneamento	10.000,00			10.000,00
16	Habitação	60.000,00			60.000,00
16 482	Habitação Urbana	60.000,00			60.000,00
16 482 0160	Habitação	60.000,00			60.000,00
20	Agricultura	215.000,00	35.000,00		250.000,00
20 606	Extensão Rural	215.000,00	35.000,00		250.000,00
20 606 0200	Agricultura	215.000,00	35.000,00		250.000,00
26	Transporte	546.000,00	24.000,00		570.000,00
26 782	Transporte Rodoviário	546.000,00	24.000,00		570.000,00
26 782 0240	Construção Melhoramento e Conservação de Estradas	546.000,00	24.000,00		570.000,00
27	Desporto e Lazer	90.000,00			90.000,00
27 812	Desporto Comunitário	70.000,00			70.000,00
27 812 0270	Desporto e Lazer	70.000,00			70.000,00
27 813	Lazer	20.000,00			20.000,00
27 813 0271	Integração da Comunidade	20.000,00			20.000,00
28	Encargos Especiais	120.000,00			120.000,00
28 846	Outros Encargos Especiais	120.000,00			120.000,00
28 846 0280	Encargos Especiais	120.000,00			120.000,00
99	Reserva de Contingência	200.000,00		375.000,00	575.000,00
99 999	Reserva de Contingência	200.000,00		375.000,00	575.000,00
99 999 0999	Reserva de Contingência	200.000,00		375.000,00	575.000,00
TOTAL		6.491.000,00	509.000,00	600.000,00	7.600.000,00

PREFEITURA MUNIC. NOVA CANAÃ PTA

R. OITO - 650 - CNPJ:65711954/0001-58

TABELA EXPLICATIVA - DEMONSTRAÇÃO DA DESPESA POR PROGRAMA

Página 1

Código	Discriminação	Valor
0010	Processo Legislativo	156.000,00
0011	Administração Legislativa	294.000,00
0040	Planejamento Governamental	20.000,00
0042	Gestão Político Administrativa	213.000,00
0044	Suporte Administrativo	425.000,00
0046	Gestão Financeira	270.000,00
0048	Operação de Controle Interno	15.000,00
0049	Treinamento de Pessoal	10.000,00
0080	Integração Social do Idoso	25.000,00
0082	Integração Social da Criança e Adolescente	30.000,00
0083	Integração Social Comunitária	10.000,00
0084	Atividades do Fundo Social de Solidariedade	42.000,00
0086	Atividade do Fundo Municipal de Assistência Social	370.000,00
0090	Contribuição Patronal	420.000,00
0091	Contribuição Patronal ao Regime Proprio de Previdencia Social	225.000,00
0100	Atendimento Integral a Saúde	1.400.000,00
0101	Atendimento Ambulatorial a Pessoas de Baixa Renda	40.000,00
0120	Educação	995.000,00
0121	Transporte de Aluno - Ensino Medio	115.000,00
0122	Transporte de Alunos - Ensino Superior	154.000,00
0123	Assistência Educacional a Criança de 0 a 6 anos	246.000,00
0130	Centro Cultural	10.000,00
0150	Urbanismo	330.000,00
0151	Vias Urbanas	110.000,00
0160	Habitação	60.000,00
0170	Saneamento	10.000,00
0200	Agricultura	250.000,00
0240	Construção Melhoramento e Conservação de Estradas	570.000,00
0270	Desporto e Lazer	70.000,00
0271	Integração da Comunidade	20.000,00
0280	Encargos Especiais	120.000,00
0999	Reserva de Contingência	575.000,00
	TOTAL	7.600.000,00

PREFEITURA MUNIC. NOVA CANAÁ PTA
R. OITO - 650 - CNPJ:65711954/0001-58

Quadro 08

Página 1

DESPESA DO MUNICÍPIO POR MODALIDADE DE APLICAÇÃO

Código	Discriminação	Valor - R\$	Total - R\$
3.0.00	Despesas Correntes		6.680.000,00
50	Transferências a Instituições Privadas sem Fins Lucrativos	<u>72.500,00</u>	
3.3	Outras Despesas Correntes	72.500,00	
70	Transferências a Instituições Multigovernamentais Nacionais	<u>500,00</u>	
3.3	Outras Despesas Correntes	500,00	
90	Direta	<u>6.607.000,00</u>	
3.1	Pessoal e Encargos Sociais	3.142.000,00	
3.2	Juros e Encargos da Dívida	2.000,00	
3.3	Outras Despesas Correntes	3.463.000,00	
4.0.00	Despesas de Capital		345.000,00
70	Transferências a Instituições Multigovernamentais Nacionais	<u>500,00</u>	
4.4	Investimentos	500,00	
90	Direta	<u>344.500,00</u>	
4.4	Investimentos	288.500,00	
4.6	Amortização da Dívida	56.000,00	
7.0.00	Reserva Orçamentaria do RPPS		375.000,00
99	Reserva de Contingencia	<u>375.000,00</u>	
7.7	Reserva Orçamentaria do RPPS	375.000,00	
9.0.00	Reserva de Contingência		200.000,00
99	Reserva de Contingencia	<u>200.000,00</u>	
9.9	Reserva de Contingência	200.000,00	
TOTAL			7.600.000,00

PREFEITURA MUNIC. NOVA CANAA PTA

R. OITO - 650 - CNPJ:65711954/0001-58

LEGISLAÇÃO DA RECEITA

(Inc. III, § 1º, Art.2º)

Quadro 11

Página 1

Código	Discriminação	Legislação
1000.00.00.00	RECEITAS CORRENTES	
1100.00.00.00	RECEITA TRIBUTÁRIA	
1110.00.00.00	IMPOSTOS	
1112.00.00.00	Impostos sobre o Patrimônio e a Renda	
1112.02.00.00	Imposto sobre a Propriedade Predial e Territorial Urbana	
1112.02.01.00	Imposto s/Propriedade Predial Urbana	CF. art 156, I - CTM. Lei 960/89.
1112.02.02.00	Imposto s/Propriedade Territorial Urbana	CF. art 156 I - CTM. Lei 960/89.
1112.04.00.00	Imposto sobre a Renda e Proventos de Qualquer Natureza	
1112.04.31.00	Imposto de Renda Retido na Fonte sob os Rendim. do Trabalho	CF. art 158, I
1112.04.34.00	Imposto de Renda Retido na Fonte sob Outros Rendimentos	CF. art 158, I
1112.08.00.00	Imp s/ Trans "Inter Vivos" de Bens Imóveis e de Direitos Rea	CF. art 156, I - CTM. Lei 960/89
1113.00.00.00	Impostos sobre a Produção e a Circulação	
1113.05.00.00	Imposto sobre Serviços de Qualquer Natureza - ISSQN	CF. art 156, IV - CTM. Lei 960/89-LM.1669/03
1120.00.00.00	TAXAS	
1121.00.00.00	Taxas pelo Exercício do Poder de Polícia	
1121.17.00.00	Taxa de Fiscal de Vigilância Sanitária	LM. 1515/00
1121.25.00.00	Taxa Licença p/ Funcion de Estab Comerc, Indust e Prest Servi	CTM. Lei 960/89
1121.26.00.00	Taxa de Publicidade Comercial	CTM. Lei 960/89
1121.28.00.00	Taxa de Funcion de Estabelecimentos em Horário Especial	CTM. Lei 960/89
1121.32.00.00	Taxa de Aprovação do Projeto de Construção Civil	
1121.32.01.00	Taxa de Licença Aprovação de Edificações	CTM. Lei 960/89
1121.32.02.00	Taxa de Licença Aprovação de Loteam e Arruamentos	CTM. Lei 960/89.
1122.00.00.00	Taxas pela Prestação de Serviços	
1122.90.00.00	Taxa de Limpeza Pública	
1122.90.01.00	Taxa de Limpeza Pública	
1122.99.00.00	Outras Taxas pela Prestação de Serviços	
1122.99.01.00	Taxa de Expediente	CTM. Lei 960/89
1122.99.02.00	Taxa de Numeração de Prédios	CTM. Lei 960/89
1130.00.00.00	CONTRIB DE MELHORIA	
1130.04.00.00	Contrib de Melhoria p/ Pavimentação e Obras Complementares	CTM .Lei 960/89
1200.00.00.00	RECEITAS DE CONTRIBUIÇÕES	
1210.00.00.00	CONTRIBUIÇÕES SOCIAIS	
1210.29.00.00	Contrib p/ Regime Próprio de Previdência do Servidor Público	
1210.29.07.00	Contrib de Servidor Ativo Civil p/ o RPPS	CF. art 195 - LM. 1785/06
1210.29.09.00	Contrib de Servidor Inativo Civil para o RPPS	CF. art 195 - LM. 1785/06
1210.29.11.00	Contrib de Pensionista Civil para o RPPS	CF. art 195 - LM. 1785/06
1300.00.00.00	RECEITA PATRIMONIAL	

LEGISLAÇÃO DA RECEITA
(Inc. III, § 1º, Art.2º)

Código	Discriminação	Legislação
1310.00.00.00	RECEITAS IMOBILIÁRIAS	
1311.00.00.00	ALUGUEIS	
1311.01.00.00	Alugueis de Imóveis Urbanos	Legislação Própria
1320.00.00.00	RECEITAS DE VALORES MOBILIÁRIOS	
1321.00.00.00	Juros de Títulos de Renda	
1321.02.00.00	Títulos de Responsab do Governo Federal-Vinc ao RPPS	Legislação Específica
1322.00.00.00	Dividendos	Legislação Própria
1325.00.00.00	REMUNERAÇÃO DE DEPOSITOS BANCÁRIOS	
1325.01.00.00	REMUNERACAO DE DEPOSITOS DE RECURSOS VINCULADOS	
1325.01.02.00	Rec Remuner de Depositos de Recur Vinculados- FUNDEB	Legislação Própria
1325.01.09.00	Rec Remuner de Depositos de Recur Vinculados CIDE- TRANSPORT	Legislação Própria
1325.01.10.00	Rec Remuner de Depositos de Recur Vinculados- FNAS	Legislação Própria
1325.02.00.00	REMUNERACAO DE DEPOSITOS DE RECURSOS NAO VINCULADOS	
1325.02.01.00	Receita de Remuneração de Depositos de Poupança	Legislação Própria
1328.00.00.00	Remuneração dos Investimentos do RPPS	
1328.10.00.00	Remuneração dos Investimentos do RPPS em Renda Fixa	Legislação Própria
1330.00.00.00	RECEITA DE CONCESSÕES E PERMISSÕES	
1339.00.00.00	Outras Receitas de Concessões e Permissões	Legislação Própria
1600.00.00.00	RECEITA DE SERVIÇOS	
1600.05.00.00	Serviços de Saúde	
1600.05.99.00	Outros Serviços de Saúde	Legislação Própria
1600.13.00.00	Serviços Administrativos	
1600.13.07.00	Serviços de Fotocópias ou Cópias Heliográficas	
1600.13.99.00	Outros Serviços Administrativos	
1600.46.00.00	Serviços de Cemitério	CTM. Lei 960/89
1700.00.00.00	TRANSFERÊNCIAS CORRENTES	
1720.00.00.00	TRANSFERÊNCIAS INTERGOVERNAMENTAIS	
1721.00.00.00	Transferências da União	
1721.01.00.00	Participação na Receita da União	
1721.01.02.00	Cota-Parte do Fundo de Participação dos Municípios	CF. art 159, I-B
1721.01.05.00	Cota-Parte do Imposto Sobre a Propriedade Territorial Rural	CF. art 158, II
1721.22.00.00	Transf p/ Compensação Financ p/ Exploração Recursos Naturais	
1721.22.11.00	Cota-parte da Compensação Financ de Recursos Hídricos	
1721.22.30.00	Cota-parte Royalties-Comp Finan Prod Petróleo-Lei nº7.990/89	Legislação Federal
1721.22.90.00	Outras Transf decor Compens Financ p/Exploração Rec Naturais	Legislação Federal
1721.33.00.00	Transf Recur Sistema Único de Saúde-SUS-Repas Fundo a Fundo	
1721.33.01.00	PAB Fixo - Piso de Atenção Básica	Legislação Federal

LEGISLAÇÃO DA RECEITA

(Inc. III, § 1º, Art.2º)

Código	Discriminação	Legislação
1721.33.02.01	PSF. Projeto Saúde da Família	Legislação Federal
1721.33.02.02	Medicamentos Grupos Hipertensão e Diabetes	Legislação Federal
1721.33.02.03	Teto Financeiro de Epidemiológico e Controle de Doença	Legislação Federal
1721.33.02.04	Programa Saúde Bucal	Legislação Federal
1721.33.02.05	Ações Básicas de Vigilância Sanitária	Legislação Federal
1721.33.02.06	MAC-Visa/Taxa de Fiscalização	Legislação Federal
1721.33.02.07	IGD - Gestor Social	Legislação Federal
1721.33.02.08	Programa de Vigilância de Prod. Serv e Ambiente	Legislação Federal
1721.33.02.09	Campanha de Vacinação - Poliomielite	Legislação Federal
1721.33.02.10	PACS - Agente Comunitário Saúde	Legislação Federal
1721.34.00.00	Transf Recursos do Fundo Nac de Assistência Social – FNAS	
1721.34.01.00	Programa Proteção Social Básica ao Jovem-BAJ	Legislação Federal
1721.34.02.00	Programa Proteção Social Básica ao Jovem-ASE	Legislação Federal
1721.34.03.00	Programa Proteção Social Básica a Criança-PAC	Legislação Federal
1721.34.04.00	Programa Enfrent Abuso Expl Sexual Crian e Adol	Legislação Federal
1721.34.05.00	Programa Ind Gestão Bolsa Família	Legislação Federal
1721.34.06.00	Convenio Apoio a Pessoa Idosa	Legislação Federal
1721.35.00.00	Transf Recursos do Fundo Nac do Desenv da Educação – FNDE	
1721.35.01.00	Transferências do Salário-Educação	Legislação Federal
1721.35.02.00	Transf Diretas do FNDE - Prog Dinheiro Dir Escola–PDDE	Legislação Federal
1721.35.03.01	Transf. diretas do FNDE - PNAE	Legislação Federal
1721.35.03.02	Transf. diretas do FNDE - PNAC	Legislação Federal
1721.35.04.00	Transf Dir FNDE - Prog Nac Apoio Transporte Escolar–PNATE	Legislação Federal
1721.35.99.01	Programa de Apoio a Educ de Jovens e Adultos-PEJA	Legislação Federal
1721.36.00.00	Transferência Financ do ICMS – Desoneração – L.C. Nº 87/96	Legislação Federal
1721.99.00.00	Outras Transferências da União	
1722.00.00.00	Transferências dos Estados	
1722.01.00.00	Participação na Receita dos Estados	
1722.01.01.00	Cota-Parte do ICMS	CF. art 158, IV
1722.01.02.00	Cota-Parte do IPVA	CF. art 158, III
1722.01.04.00	Cota-Parte do IPI sobre Exportação	CF. art 159, § 3º
1722.01.13.00	Cota-Parte da Contrib de Intervenção no Domínio Econômico	Legislação Específica
1722.22.00.00	Transferência da Cota-parte da Compensação Financ (25%)	
1722.22.90.00	Outras Transferências Decorrentes de Compensações Financeira	Legislação Própria
1722.33.00.00	Transf Recur Estado p/ Prog de Saúde – Repasse Fundo a Fundo	
1722.33.00.01	Atendimento Ambulatorial a Pessoas Baixa Renda	
1722.99.00.00	Outras Transferências dos Estados	
1722.99.01.00	Auxílio para o Fundo Social de Solidariedade	Legislação Própria
1722.99.02.00	Auxílio para a Merenda Escolar	Legislação Própria
1724.00.00.00	Transferências Multigovernamentais	
1724.01.00.00	Transf Recursos Fundo Manut e Desenv Ens Fundamental –FUNDEB	Legislação Específica

LEGISLAÇÃO DA RECEITA

(Inc. III, § 1º, Art.2º)

Código	Discriminação	Legislação
1760.00.00.00	TRANSFERÊNCIAS DE CONVÊNIOS	
1761.00.00.00	Transferências de Convênios da União e de Suas Entidades	
1761.01.00.00	Transf Convênios da União p/ o Sistema Único de Saúde – SUS	
1761.01.01.00	FAE-Fatura de Atendimento Especializada - Saude	
1762.00.00.00	Transf Convênios Estados, Distr Federal e de Suas Entidades	
1762.02.00.00	Transf Convênio dos Estados Dest a Progs de Educação	
1762.02.01.00	Secretaria da Educação - Transp Alunos EF	Legislação Estadual
1762.02.02.00	Secretaria da Educação - Transp Alunos EM	Legislação Estadual
1762.99.00.00	Outras Transferências de Convênio dos Estados	
1762.99.01.00	Secretaria de Agric e Abastecimento-SEIAA	Legislação Estadual
1762.99.02.00	Secretaria de Assist e Desenv Social-Proteção Social	Legislação Estadual
1762.99.03.00	Fundo Estadual da Criança e do Adol-Condeca	Legislação Estadual
1900.00.00.00	OUTRAS RECEITAS CORRENTES	
1910.00.00.00	MULTAS E JUROS DE MORA	
1911.00.00.00	Multas e Juros de Mora dos Tributos	
1911.38.00.00	Multa e Juro Mora-Imposto s/ Propr Pred e Territ Urbana-IPTU	CTM. Lei 960/89
1911.40.00.00	Multa e Juro Mora-Imposto s/ Serv Qualquer Natureza –ISS	CTM. Lei 960/89
1911.98.00.00	Multa e Juro Mora das Contrib de Melhoria	CTM. Lei 960/89
1911.99.00.00	Multa e Juro Mora de Outros Tributos	
1911.99.01.00	Multa e Juro Mora de Outros Tributos	CTM. Lei 960/89
1913.00.00.00	Multa e Juros de Mora da Dívida Ativa dos Tributos	
1913.11.00.00	Multa Juro Mora Div Ati Imp s/ Propr Predial/Terr Urbana IPT	CTM. Lei 960/89
1913.13.00.00	Multa Juro Mora Div Ativa Imp s/ Serv Qualquer Natureza ISS	CTM. Lei 960/89
1913.99.00.00	Multas e Juros de Mora da Dívida Ativa de Outros Tributos	CTM. Lei 960/89
1918.00.00.00	Multas e Juros de Mora de Outras Receitas	
1918.99.00.00	Outras Multas e Juros de Mora	CTM. Lei 960/89
1920.00.00.00	INDENIZAÇÕES E RESTITUIÇÕES	
1921.00.00.00	Indenizações	
1921.99.00.00	Outras Indenizações	Legislação Própria
1922.00.00.00	Restituições	
1922.10.00.00	Compensações Financeiras entre o Regime Geral e os RPPS	Legislação Específica
1922.99.00.00	Outras Restituições	Legislação Própria
1930.00.00.00	RECEITA DA DÍVIDA ATIVA	
1931.00.00.00	Receita da Dívida Ativa Tributária	
1931.11.00.00	Rec Div Ativa Impost sobre Prop Predial e Territ Urbana IPTU	CTM. Lei 960/89
1931.13.00.00	Rec Div Ativa do Impost sobre Serv de Qualquer Natureza ISS	CTM. Lei 960/89
1931.99.00.00	Receita da Dívida Ativa de Outros Tributos	

PREFEITURA MUNIC. NOVA CANAÃ PTA

R. OITO - 650 - CNPJ:65711954/0001-58

LEGISLAÇÃO DA RECEITA

(Inc. III, § 1º, Art.2º)

Quadro 11

Página 5

Código	Discriminação	Legislação
1931.99.01.00	Receita da Dívida Ativa de Outros Tributos Principal	CTM. Lei 960/89
1932.00.00.00	Receita da Dívida Ativa não tributária	
1932.99.00.00	Receita da Dívida Ativa Não Tributária de Outras Receitas	
1932.99.01.00	Rec Dívida Ativa Não-Tributária Outras Receitas – Principal	CTM. Lei 960/89
1990.00.00.00	RECEITAS DIVERSAS	
1990.99.00.00	Outras Receitas	Legislação Própria
2000.00.00.00	RECEITAS DE CAPITAL	
2200.00.00.00	ALIENAÇÃO DE BENS	
2210.00.00.00	ALIENAÇÃO DE BENS MÓVEIS	
2219.00.00.00	Alienação de Outros Bens Móveis	Legislação Própria
2220.00.00.00	ALIENAÇÃO DE BENS IMÓVEIS	
2229.00.00.00	Alienação de Outros Bens Imóveis	Legislação Própria
7000.00.00.00	RECEITAS CORRENTES - INTRA-ORÇAMENTARIAS	
7210.29.01.00	Contrib Patronal de Servidor Ativo Civil	Legislação Específica
7210.29.03.00	Contrib Patronal - Inativo Civil	Legislação Específica
7210.29.05.00	Contrib Patronal - Pensionista Civil	Legislação Específica
7210.29.15.00	Contrib Previd em Regime de Parcelam de Débitos	Legislação Específica
9000.00.00.00	DEDUÇÕES DA RECEITA CORRENTE	
9500.00.00.00	DEDUÇÕES PARA FORMAÇÃO DO FUNDEB	
9510.00.00.00	DEDUÇÕES - RECEITAS CORRENTES	Legislação Específica

PREFEITURA MUNIC. NOVA CANAÁ PTA

R. OITO - 650 - CNPJ:65711954/0001-58

RECEITAS SEGUNDAS AS CATEGORIAS ECONOMICAS

Anexo 02

Página 1

Código	Especificação	F.R.-C.A.	Desdobramento	SubCategoria Fonte	Categoria Econômica
1000.00.00	RECEITAS CORRENTES				8.431.800,00
1100.00.00	RECEITA TRIBUTÁRIA			590.300,00	
1110.00.00	IMPOSTOS			204.000,00	
1112.00.00	Impostos sobre o Patrimônio e a Renda		144.000,00		
1112.02.00	Imposto sobre a Propriedade Predial e Territorial Urbana		22.000,00		
1112.02.01	Imposto s/Propriedade Predial Urbana		15.000,00		
1112.02.02	Imposto s/Propriedade Territorial Urbana		7.000,00		
1112.04.00	Imposto sobre a Renda e Proventos de Qualquer Natureza		62.000,00		
1112.04.31	Imposto de Renda Retido na Fonte sob os Rendim. do Trabalho		60.000,00		
1112.04.34	Imposto de Renda Retido na Fonte sob Outros Rendimentos		2.000,00		
1112.08.00	Imp s/ Trans "Inter Vivos" de Bens Imóveis e de Direitos Reais		60.000,00		
1113.00.00	Impostos sobre a Produção e a Circulação		60.000,00		
1113.05.00	Imposto sobre Serviços de Qualquer Natureza - ISSQN		60.000,00		
1120.00.00	TAXAS			366.300,00	
1121.00.00	Taxas pelo Exercício do Poder de Polícia		233.000,00		
1121.17.00	Taxa de Fiscal de Vigilância Sanitária		30.000,00		
1121.25.00	Taxa Licença p/ Funcion de Estab Comerc, Indust e Prest Servi		32.000,00		
1121.26.00	Taxa de Publicidade Comercial		40.000,00		
1121.28.00	Taxa de Funcion de Estabelecimentos em Horário Especial		40.000,00		
1121.32.00	Taxa de Aprovação do Projeto de Construção Civil		91.000,00		
1121.32.01	Taxa de Licença Aprovação de Edificações		40.000,00		
1121.32.02	Taxa de Licença Aprovação de Loteam e Arruamentos		51.000,00		
1122.00.00	Taxas pela Prestação de Serviços		133.300,00		
1122.90.00	Taxa de Limpeza Pública		43.300,00		
1122.90.01	Taxa de Limpeza Pública		43.300,00		
1122.99.00	Outras Taxas pela Prestação de Serviços		90.000,00		
1122.99.01	Taxa de Expediente		50.000,00		
1122.99.02	Taxa de Numeração de Prédios		40.000,00		
1130.00.00	CONTRIB DE MELHORIA			20.000,00	
1130.04.00	Contrib de Melhoria p/ Pavimentação e Obras Complementares		20.000,00		
1200.00.00	RECEITAS DE CONTRIBUIÇÕES			162.000,00	
1210.00.00	CONTRIBUIÇÕES SOCIAIS			162.000,00	
1210.29.00	Contrib p/ Regime Próprio de Previdência do Servidor Público		162.000,00		
1210.29.07	Contrib de Servidor Ativo Civil p/ o RPPS		160.000,00		
1210.29.09	Contrib de Servidor Inativo Civil para o RPPS		1.000,00		
1210.29.11	Contrib de Pensionista Civil para o RPPS		1.000,00		
1300.00.00	RECEITA PATRIMONIAL			213.000,00	
1310.00.00	RECEITAS IMOBILIÁRIAS			11.000,00	
1311.00.00	ALUGUEIS		11.000,00		
1311.01.00	Aluguéis de Imóveis Urbanos		11.000,00		
1320.00.00	RECEITAS DE VALORES MOBILIÁRIOS			177.000,00	
1321.00.00	Juros de Títulos de Renda		50.000,00		
1321.02.00	Títulos de Responsab do Governo Federal-Vinc ao RPPS		50.000,00		
1322.00.00	Dividendos		11.000,00		
1322.00.00	Dividendos		11.000,00		
1325.00.00	REMUNERAÇÃO DE DEPOSITOS BANCÁRIOS		51.000,00		
1325.01.00	REMUNERACAO DE DEPOSITOS DE RECURSOS VINCULA		6.000,00		
1325.01.02	Rec Remuner de Depositos de Recur Vinculados- FUNDEB		1.000,00		
1325.01.09	Rec Remuner de Depositos de Recur Vinculados CIDE- TRAN		4.000,00		
1325.01.10	Rec Remuner de Depositos de Recur Vinculados- FNAS		1.000,00		
1325.02.00	REMUNERACAO DE DEPOSITOS DE RECURSOS NAO VINC		45.000,00		
1325.02.01	Receita de Remuneração de Depositos de Poupança		45.000,00		
1328.00.00	Remuneração dos Investimentos do RPPS		65.000,00		
1328.10.00	Remuneração dos Investimentos do RPPS em Renda Fixa		65.000,00		
1330.00.00	RECEITA DE CONCESSÕES E PERMISSÕES			25.000,00	

PREFEITURA MUNIC. NOVA CANAÃ PTA

R. OITO - 650 - CNPJ:65711954/0001-58

RECEITAS SEGUNDOS AS CATEGORIAS ECONOMICAS

Anexo 02

Página 2

Código	Especificação	F.R.-C.A.	Desdobramento	SubCategoria Fonte	Categoria Econômica
1339.00.00	Outras Receitas de Concessões e Permissões		25.000,00		
1339.00.00	Outras Receitas de Concessões e Permissões		25.000,00		
1600.00.00	RECEITA DE SERVIÇOS			146.000,00	
1600.05.00	Serviços de Saúde		70.000,00		
1600.05.99	Outros Serviços de Saúde		70.000,00		
1600.13.00	Serviços Administrativos		23.000,00		
1600.13.07	Serviços de Fotocópias ou Cópias Heliográficas		11.000,00		
1600.13.99	Outros Serviços Administrativos		12.000,00		
1600.46.00	Serviços de Cemitério		53.000,00		
1700.00.00	TRANSFERÊNCIAS CORRENTES			7.029.000,00	
1720.00.00	TRANSFERÊNCIAS INTERGOVERNAMENTAIS			6.913.000,00	
1721.00.00	Transferências da União		5.062.000,00		
1721.01.00	Participação na Receita da União		4.202.000,00		
1721.01.02	Cota-Parte do Fundo de Participação dos Municípios		4.200.000,00		
1721.01.05	Cota-Parte do Imposto Sobre a Propriedade Territorial Rural		2.000,00		
1721.22.00	Transf p/ Compensação Financ p/ Exploração Recursos Natura		342.000,00		
1721.22.11	Cota-parte da Compensação Financ de Recursos Hídricos		150.000,00		
1721.22.30	Cota-parte Royalties—Comp Finan Prod Petróleo—Lei nº7.990/86		42.000,00		
1721.22.90	Outras Transf decor Compens Financ p/Exploração Rec Natura		150.000,00		
1721.33.00	Transf Recur Sistema Único de Saúde—SUS—Repas Fundo a Fi		140.000,00		
1721.33.01	PAB Fixo - Piso de Atenção Básica		10.000,00		
1721.34.00	Transf Recursos do Fundo Nac de Assistência Social – FNAS		139.000,00		
1721.34.01	Programa Proteção Social Básica ao Jovem-BAJ		20.000,00		
1721.34.02	Programa Proteção Social Básica ao Jovem-ASE		25.000,00		
1721.34.03	Programa Proteção Social Básica a Criança-PAC		45.000,00		
1721.34.04	Programa Enfrent Abuso Expl Sexual Crian e Adol		30.000,00		
1721.34.05	Programa Ind Gestão Bolsa Família		10.000,00		
1721.34.06	Convenio Apoio a Pessoa Idosa		9.000,00		
1721.35.00	Transf Recursos do Fundo Nac do Desenv da Educação – FND		77.000,00		
1721.35.01	Transferências do Salário-Educação		30.000,00		
1721.35.02	Transf Diretas do FNDE - Prog Dinheiro Dir Escola—PDDE		5.000,00		
1721.35.03	Transf Diretas do FNDE - Prog Nac Alimentação Escolar—PNAE		15.000,00		
1721.35.03	Transf Diretas do FNDE - Prog Nac Alimentação Escolar—PNAE		2.000,00		
1721.35.04	Transf Dir FNDE - Prog Nac Apoio Transporte Escolar—PNATE		20.000,00		
1721.35.99	Outras Transf Diretas do Fundo Nac Desenv da Educação—FNE		5.000,00		
1721.36.00	Transferência Financ do ICMS – Desoneração – L.C. Nº 87/96		12.000,00		
1721.99.00	Outras Transferências da União		150.000,00		
1722.00.00	Transferências dos Estados		1.799.000,00		
1722.01.00	Participação na Receita dos Estados		1.625.000,00		
1722.01.01	Cota-Parte do ICMS		1.502.000,00		
1722.01.02	Cota-Parte do IPVA		80.000,00		
1722.01.04	Cota-Parte do IPI sobre Exportação		23.000,00		
1722.01.13	Cota-Parte da Contrib de Intervenção no Domínio Econômico		20.000,00		
1722.22.00	Transferência da Cota-parte da Compensação Financ (25%)		90.000,00		
1722.22.90	Outras Transferências Decorrentes de Compensações Finance		90.000,00		
1722.33.00	Transf Recur Estado p/ Prog de Saúde – Repasse Fundo a Fun		40.000,00		
1722.33.00	Transf Recur Estado p/ Prog de Saúde – Repasse Fundo a Fun		40.000,00		
1722.99.00	Outras Transferências dos Estados		44.000,00		
1722.99.01	Auxílio para o Fundo Social de Solidariedade		32.000,00		
1722.99.02	Auxílio para a Merenda Escolar		12.000,00		
1724.00.00	Transferências Multigovernamentais		52.000,00		
1724.01.00	Transf Recursos Fundo Manut e Desenv Ens Fundamental –FU		52.000,00		
1760.00.00	TRANSFERÊNCIAS DE CONVÊNIOS			116.000,00	
1761.00.00	Transferências de Convênios da União e de Suas Entidades		20.000,00		
1761.01.00	Transf Convênios da União p/ o Sistema Único de Saúde – SU		20.000,00		

PREFEITURA MUNIC. NOVA CANAA PTA
R. OITO - 650 - CNPJ:65711954/0001-58**RECEITAS SEGUNDAS AS CATEGORIAS ECONOMICAS**

Anexo 02

Página 3

Código	Especificação	F.R.-C.A.	Desdobramento	SubCategoria Fonte	Categoria Econômica
1761.01.01	FAE-Fatura de Atendimento Especializada - Saude		20.000,00		
1762.00.00	Transf Convênios Estados, Distr Federal e de Suas Entidades		96.000,00		
1762.02.00	Transf Convênio dos Estados Dest a Progs de Educação		40.000,00		
1762.02.01	Secretaria da Educação - Transp Alunos EF		25.000,00		
1762.02.02	Secretaria da Educação - Transp Alunos EM		15.000,00		
1762.99.00	Outras Transferências de Convênio dos Estados		56.000,00		
1762.99.01	Secretaria de Agric e Abastecimento-SEIAA		35.000,00		
1762.99.02	Secretaria de Assist e Desenv Social-Proteção Social		15.000,00		
1762.99.03	Fundo Estadual da Criança e do Adol-Condeca		6.000,00		
1900.00.00	OUTRAS RECEITAS CORRENTES			291.500,00	
1910.00.00	MULTAS E JUROS DE MORA			19.500,00	
1911.00.00	Multas e Juros de Mora dos Tributos		14.000,00		
1911.38.00	Multa e Juro Mora-Imposto s/ Propr Pred e Territ Urbana-IPTU		1.000,00		
1911.40.00	Multa e Juro Mora-Imposto s/ Serv Qualquer Natureza -ISS		5.000,00		
1911.98.00	Multa e Juro Mora das Contrib de Melhoria		3.000,00		
1911.99.00	Multa e Juro Mora de Outros Tributos		5.000,00		
1911.99.01	Multa e Juro Mora de Outros Tributos		5.000,00		
1913.00.00	Multa e Juros de Mora da Dívida Ativa dos Tributos		4.500,00		
1913.11.00	Multa Juro Mora Div Ati Imp s/ Propr Predial/Terr Urbana IPT		2.000,00		
1913.13.00	Multa Juro Mora Div Ativa Imp s/ Serv Qualquer Natureza ISS		2.000,00		
1913.99.00	Multas e Juros de Mora da Dívida Ativa de Outros Tributos		500,00		
1918.00.00	Multas e Juros de Mora de Outras Receitas		1.000,00		
1918.99.00	Outras Multas e Juros de Mora		1.000,00		
1920.00.00	INDENIZAÇÕES E RESTITUIÇÕES			151.000,00	
1921.00.00	Indenizações		50.000,00		
1921.99.00	Outras Indenizações		50.000,00		
1922.00.00	Restituições		101.000,00		
1922.10.00	Compensações Financeiras entre o Regime Geral e os RPPS		1.000,00		
1922.99.00	Outras Restituições		100.000,00		
1930.00.00	RECEITA DA DÍVIDA ATIVA			21.000,00	
1931.00.00	Receita da Dívida Ativa Tributária		20.000,00		
1931.11.00	Rec Div Ativa Impost sobre Prop Predial e Territ Urbana IPTU		15.000,00		
1931.13.00	Rec Div Ativa do Impost sobre Serv de Qualquer Natureza ISS		2.000,00		
1931.99.00	Receita da Dívida Ativa de Outros Tributos		3.000,00		
1931.99.01	Receita da Dívida Ativa de Outros Tributos Principal		3.000,00		
1932.00.00	Receita da Dívida Ativa não tributária		1.000,00		
1932.99.00	Receita da Dívida Ativa Não Tributária de Outras Receitas		1.000,00		
1932.99.01	Rec Dívida Ativa Não-Tributária Outras Receitas - Principal		1.000,00		
1990.00.00	RECEITAS DIVERSAS			100.000,00	
1990.99.00	Outras Receitas		100.000,00		
2000.00.00	RECEITAS DE CAPITAL				10.000,00
2200.00.00	ALIENAÇÃO DE BENS			10.000,00	
2210.00.00	ALIENAÇÃO DE BENS MÓVEIS			5.000,00	
2219.00.00	Alienação de Outros Bens Móveis		5.000,00		
2219.00.00	Alienação de Outros Bens Móveis		5.000,00		
2220.00.00	ALIENAÇÃO DE BENS IMÓVEIS			5.000,00	
2229.00.00	Alienação de Outros Bens Imóveis		5.000,00		
2229.00.00	Alienação de Outros Bens Imóveis		5.000,00		
9000.00.00	DEDUÇÕES DA RECEITA CORRENTE				-1.163.800,00
9500.00.00	DEDUÇÕES PARA FORMAÇÃO DO FUNDEB			-1.163.800,00	
9510.00.00	DEDUÇÕES - RECEITAS CORRENTES			-1.163.800,00	
9510.00.00	DEDUÇÕES - RECEITAS CORRENTES		-1.163.800,00		
Total das Receitas (exceto Intra-Orçamentárias)					7.278.000,00

PREFEITURA MUNIC. NOVA CANAA PTA

R. OITO - 650 - CNPJ:65711954/0001-58

RECEITAS SEGUNDOS AS CATEGORIAS ECONOMICAS

Anexo 02

Página 4

Código	Especificação	F.R.-C.A.	Desdobramento	SubCategoria Fonte	Categoria Econômica
--------	---------------	-----------	---------------	-----------------------	------------------------

7000.00.00	RECEITAS CORRENTES - INTRA-ORÇAMENTARIAS	Label100			322.000,00
7200.00.00		Label100		322.000,00	
7210.29.01	Contrib Patronal de Servidor Ativo Civil	Label100	230.000,00		
7210.29.03	Contrib Patronal - Inativo Civil	Label100	10.000,00		
7210.29.05	Contrib Patronal - Pensionista Civil	Label100	12.000,00		
7210.29.15	Contrib Previd em Regime de Parcelam de Débitos	Label100	70.000,00		
Total das Receitas (Intra-Orçamentárias)					322.000,00

Total Geral das Receitas					7.600.000,00
--------------------------	--	--	--	--	--------------

PREFEITURA MUNIC. NOVA CANAA PTA

R. OITO - 650 - CNPJ:65711954/0001-58

Quadro 13

DEMONSTRATIVO DA RECEITA E DESPESA SEGUNDO AS CATEGORIAS ECONOMICAS

(Inc.II, §1º, Art.2º)

Página 1

Nome da Entidade

RECEITA	R\$	R\$
RECEITAS CORRENTES		
RECEITA TRIBUTÁRIA	590.300,00	
RECEITAS DE CONTRIBUIÇÕES	162.000,00	
RECEITA PATRIMONIAL	213.000,00	
RECEITA DE SERVIÇOS	146.000,00	
TRANSFERÊNCIAS CORRENTES	7.029.000,00	
OUTRAS RECEITAS CORRENTES	291.500,00	
SUB TOTAL		8.431.800,00
TOTAL		8.431.800,00
SUPERAVIT DO ORCAMENTO CORRENTE		2.073.800,00
RECEITAS DE CAPITAL		
ALIENAÇÃO DE BENS	10.000,00	
SUB TOTAL		10.000,00
TOTAL		10.000,00
RESUMO		
RECEITAS CORRENTES	8.431.800,00	
RECEITAS DE CAPITAL	10.000,00	
RECEITAS CORRENTES - INTRA-ORCAMENTARIAS	322.000,00	
RECEITAS DE CAPITAL - INTRA-ORCAMENTARIAS		
DEDUÇÕES DA RECEITA CORRENTE	-1.163.800,00	
TOTAL		7.600.000,00

DESPESA	R\$	R\$
DESPESAS CORRENTES		
Pessoal e Encargos Sociais	3.142.000,00	
Juros e Encargos da Dívida	2.000,00	
Outras Despesas Correntes	3.536.000,00	
SUB TOTAL		6.680.000,00
SUPERAVIT DO ORCAMENTO CORRENTE		2.073.800,00
TOTAL		8.753.800,00
DESPESAS DE CAPITAL		
Investimentos	289.000,00	
Amortização da Dívida	56.000,00	
SUB TOTAL		345.000,00
RESERVA DO RPPS		375.000,00
RESERVA DE CONTINGENCIA		200.000,00
TOTAL		920.000,00
RESUMO		
Despesas Correntes		6.680.000,00
Despesas de Capital		345.000,00
Reserva Orçamentaria do RPPS		375.000,00
Reserva de Contingência		200.000,00
TOTAL		7.600.000,00

PREFEITURA MUNIC. NOVA CANAA PTA

R. OITO - 650 - CNPJ:65711954/0001-58

Quadro 14

ORÇAMENTO DOS FUNDOS ESPECIAIS

Página 1

(Inc. I, § 2º, Art.2º)

500 ASSISTÊNCIA SOCIAL**RECEITA**

Classif.	Discriminação	Valor R\$
1721.34.05	Programa Ind Gestão Bolsa Família	10.000,00
1762.99.03	Fundo Estadual da Criança e do Adol-Condeca	6.000,00
1762.99.02	Secretaria de Assist e Desenv Social-Proteção Social	15.000,00
1722.99.01	Auxílio para o Fundo Social de Solidariedade	32.000,00
1325.01.10	Rec Remuner de Depósitos de Recur Vinculados- FNAS	1.000,00
1721.34.04	Programa Enfrent Abuso Expl Sexual Crian e Adol	30.000,00
1721.34.03	Programa Proteção Social Básica a Criança-PAC	45.000,00
1721.34.02	Programa Proteção Social Básica ao Jovem-ASE	25.000,00
1721.34.01	Programa Proteção Social Básica ao Jovem-BAJ	20.000,00
TOTAL		184.000,00

PLANO DE APLICACAO

Classif.	Discriminação	Valor R\$
08.244.0086.2018.000	Manutenção Fundo Municipal de Assistencia Social	145.000,00
08.244.0084.2018.000	Manutenção Fundo Municipal de Assistencia Social	32.000,00
08.243.0082.2016.000	Manutenção Fundo Municipal da Criança e Adolescente	6.000,00
08.241.0080.2015.000	Manutenção Conselho Municipal do Idoso	1.000,00
TOTAL		184.000,00

**PREFEITURA MUNIC. NOVA CANAÁ PTA**

R. OITO - 650 - CNPJ:65711954/0001-58

Quadro 14

Página 2

ORÇAMENTO DOS FUNDOS ESPECIAIS

(Inc. I, § 2º, Art.2º)

600 REGIME PRÓPRIO DE PREVIDÊNCIA SOCIAL**RECEITA**

Classif.	Discriminação	Valor R\$
7210.29.05	Contrib Patronal - Pensionista Civil	12.000,00
7210.29.03	Contrib Patronal - Inativo Civil	10.000,00
7210.29.15	Contrib Previd em Regime de Parcelam de Débitos	70.000,00
1328.10.00	Remuneração dos Investimentos do RPPS em Renda Fixa	65.000,00
7210.29.01	Contrib Patronal de Servidor Ativo Civil	230.000,00
1922.10.00	Compensações Financeiras entre o Regime Geral e os RPPS	1.000,00
1321.02.00	Títulos de Responsab do Governo Federal-Vinc ao RPPS	50.000,00
1210.29.11	Contrib de Pensionista Civil para o RPPS	1.000,00
1210.29.09	Contrib de Servidor Inativo Civil para o RPPS	1.000,00
1210.29.07	Contrib de Servidor Ativo Civil p/ o RPPS	160.000,00
TOTAL		600.000,00

PLANO DE APLICACAO

Classif.	Discriminação	Valor R\$
09.272.0091.2041.000	Manutenção Serv. Administrativo	37.000,00
09.272.0091.2042.000	Suporte Administrativo	3.000,00
09.272.0091.2043.000	Beneficio Previdenciarios	185.000,00
99.999.0999.0999.000	Reserva de Contingência	375.000,00
TOTAL		600.000,00

PREFEITURA MUNIC. NOVA CANAÁ PTA
R. OITO - 650 - CNPJ:65711954/0001-58

Quadro 16

Página 1

ANÁLISE DO ENSINO - RECEITA PREVISTA

Cod Receita	Discriminação	Total Orçado	Obrig 25%	Fundamental	Infantil
RECEITA TRIBUTARIA					
1112.02.01.00	Imposto s/Propriedade Predial Urbana	15.000,00	3.750,00	2.250,00	1.500,00
1112.02.02.00	Imposto s/Propriedade Territorial Urbana	7.000,00	1.750,00	1.050,00	700,00
1112.04.31.00	Imposto de Renda Retido na Fonte sob os Rendim. do Trabalho	60.000,00	15.000,00	9.000,00	6.000,00
1112.04.34.00	Imposto de Renda Retido na Fonte sob Outros Rendimentos	2.000,00	500,00	300,00	200,00
1112.08.00.00	Imp s/ Trans "Inter Vivos" de Bens Imóveis e de Direitos Rea	60.000,00	15.000,00	9.000,00	6.000,00
1113.05.00.00	Imposto sobre Serviços de Qualquer Natureza - ISSQN	60.000,00	15.000,00	9.000,00	6.000,00
TRANSFERENCIAS DA UNIÃO					
1721.01.02.00	Cota-Parte do Fundo de Participação dos Municípios	4.200.000,00	1.050.000,00	630.000,00	420.000,00
1721.01.05.00	Cota-Parte do Imposto Sobre a Propriedade Territorial Rural	2.000,00	500,00	300,00	200,00
1721.36.00.00	Transferência Financ do ICMS – Desoneração – L.C. Nº 87/96	12.000,00	3.000,00	1.800,00	1.200,00
TRANSFERENCIAS DO ESTADO					
1722.01.01.00	Cota-Parte do ICMS	1.502.000,00	375.500,00	225.300,00	150.200,00
1722.01.02.00	Cota-Parte do IPVA	80.000,00	20.000,00	12.000,00	8.000,00
1722.01.04.00	Cota-Parte do IPI sobre Exportação	23.000,00	5.750,00	3.450,00	2.300,00
MULTAS E JUROS DE MORA DE IMPOSTOS					
1911.38.00.00	Multa e Juro Mora-Imposto s/ Propr Pred e Territ Urbana-IPTU	1.000,00	250,00	150,00	100,00
1911.40.00.00	Multa e Juro Mora-Imposto s/ Serv Qualquer Natureza –ISS	5.000,00	1.250,00	750,00	500,00
1913.11.00.00	Multa Juro Mora Div Ati Imp s/ Propr Predial/Terr Urbana IPT	2.000,00	500,00	300,00	200,00
1913.13.00.00	Multa Juro Mora Div Ativa Imp s/ Serv Qualquer Natureza ISS	2.000,00	500,00	300,00	200,00
RECEITA DA DÍVIDA ATIVA TRIBUTARIA					
1931.11.00.00	Rec Div Ativa Impost sobre Prop Predial e Territ Urbana IPTU	15.000,00	3.750,00	2.250,00	1.500,00
1931.13.00.00	Rec Div Ativa do Impost sobre Serv de Qualquer Natureza ISS	2.000,00	500,00	300,00	200,00
Sub-Total		6.050.000,00	1.512.500,00	907.500,00	605.000,00
OUTRAS RECEITAS (100%)					
1325.01.02.00	Rec Remuner de Depósitos de Recur Vinculados– FUNDE	1.000,00	1.000,00		
1721.35.01.00	Transferências do Salário-Educação	30.000,00	30.000,00	30.000,00	
1721.35.02.00	Transf Diretas do FNDE - Prog Dinheiro Dir Escola–PDDE	5.000,00	5.000,00	5.000,00	
1721.35.03.02	Transf. diretas do FNDE - PNAC	2.000,00	2.000,00		2.000,00
1721.35.04.00	Transf Dir FNDE - Prog Nac Apoio Transporte Escolar–PN	20.000,00	20.000,00	20.000,00	
1721.35.99.01	Programa de Apoio a Educ de Jovens e Adultos-PEJA	5.000,00	5.000,00	5.000,00	
1724.01.00.00	Transf Recursos Fundo Manut e Desenv Ens Fundamenta	52.000,00	52.000,00		
1762.02.01.00	Secretaria da Educação - Transp Alunos EF	25.000,00	25.000,00		
Sub Total		140.000,00	140.000,00	60.000,00	2.000,00
TOTAL		6.190.000,00	1.652.500,00	967.500,00	607.000,00

PREFEITURA MUNIC. NOVA CANAA PTA

R. OITO - 650 - CNPJ:65711954/0001-58

Quadro 16

Página 2

ANÁLISE DO ENSINO - RETENÇÃO DO FUNDEB

Cod Receita	Discriminação	Previsão	%	Valor
1721.01.02.00	Cota-Parte do Fundo de Participação dos Municípios	4.200.000,00	20,00	840.000,00
1721.01.05.00	Cota-Parte do Imposto Sobre a Propriedade Territorial Rural	2.000,00	20,00	400,00
1721.36.00.00	Transferência Financ do ICMS - Desoneração - L.C. Nº 87/96	12.000,00	20,00	2.400,00
1722.01.01.00	Cota-Parte do ICMS	1.502.000,00	20,00	300.400,00
1722.01.02.00	Cota-Parte do IPVA	80.000,00	20,00	16.000,00
1722.01.04.00	Cota-Parte do IPI sobre Exportação	23.000,00	20,00	4.600,00
TOTAL				1.163.800,00

PREFEITURA MUNIC. NOVA CANAA PTA

R. OITO - 650 - CNPJ:65711954/0001-58

**DESPESA DA UNIDADE ORÇAMENTÁRIA
POR ATIVIDADE E PROJETO SEGUNDO OS GRUPOS**

Quadro 03

Página 2

ORGÃO	02	PREFEITURA			
UNIDADE	01	Administração			
SUBUNID	00	Administração			
Funcional Programática			Grupo de Despesa		
Cod	Descrição		F.R.-C.A.		Valor
04	Administração				<u>20.000,00</u>
04 121	Planejamento e Orçamento				<u>20.000,00</u>
04 121 0040	Planejamento Governamental				<u>20.000,00</u>
2003	Administração em Geral				<u>20.000,00</u>
	3. 1 90	Pessoal e Encargos Sociais	0 01. 00 - 110. 000	5.000,00	
	3. 3 90	Outras Despesas Correntes	0 01. 00 - 110. 000	10.000,00	
	4. 4 90	Investimentos	0 01. 00 - 110. 000	5.000,00	
TOTAL					20.000,00

PREFEITURA MUNIC. NOVA CANAÁ PTA

R. OITO - 650 - CNPJ:65711954/0001-58

41

Cam

**DESPESA DA UNIDADE ORÇAMENTÁRIA
POR ATIVIDADE E PROJETO SEGUNDO OS GRUPOS**

Quadro 03

Página 3

ORGÃO		02	PREFEITURA	
UNIDADE		02	Gabinete do Prefeito e Dependências	
SUBUNID		00	Gabinete do Prefeito e Dependências	
Funcional Programática			Grupo de Despesa	
Cod	Descrição		F.R.-C.A.	Valor
04	Administração			<u>238.000,00</u>
04 122	Administração Geral			<u>213.000,00</u>
04 122 0042	Gestão Político Administrativa			<u>213.000,00</u>
2004	Subsidio do Prefeito e Vice-Prefeito			<u>135.000,00</u>
3. 1 90	Pessoal e Encargos Sociais	0 01. 00 - 110. 000	135.000,00	
2005	Manutenção Gabinete do Prefeito e Dependência			<u>78.000,00</u>
3. 1 90	Pessoal e Encargos Sociais	0 01. 00 - 110. 000	500,00	
3. 3 90	Outras Despesas Correntes	0 01. 00 - 110. 000	72.500,00	
4. 4 90	Investimentos	0 01. 00 - 110. 000	5.000,00	
04 124	Controle Interno			<u>15.000,00</u>
04 124 0048	Operação de Controle Interno			<u>15.000,00</u>
2006	Manutenção de Controle Interno			<u>15.000,00</u>
3. 3 90	Outras Despesas Correntes	0 01. 00 - 110. 000	10.000,00	
4. 4 90	Investimentos	0 01. 00 - 110. 000	5.000,00	
04 128	Formação de Recursos Humanos			<u>10.000,00</u>
04 128 0049	Treinamento de Pessoal			<u>10.000,00</u>
2007	Manutenção e Treinamento de Pessoal			<u>10.000,00</u>
3. 3 90	Outras Despesas Correntes	0 01. 00 - 110. 000	10.000,00	
TOTAL				<u>238.000,00</u>

PREFEITURA MUNIC. NOVA CANAÃ PTA

R. OITO - 650 - CNPJ:65711954/0001-58

**DESPESA DA UNIDADE ORÇAMENTÁRIA
POR ATIVIDADE E PROJETO SEGUNDO OS GRUPOS**

Quadro 03

Página 4

ORGÃO	02	PREFEITURA			
UNIDADE	03	Assistencia Social			
SUBUNID	00	Assistencia Social			

Funcional Programática		Grupo de Despesa			
Cod	Descrição	F.R.-C.A.			Valor
08	Assistência Social				<u>42.000,00</u>
08 244	Assistência Comunitária				<u>42.000,00</u>
08 244 0084	Atividades do Fundo Social de Solidariedade				<u>42.000,00</u>
2018	Manutenção Fundo Municipal de Assistencia Social				<u>42.000,00</u>
3. 1 90	Pessoal e Encargos Sociais	0	01. 00 - 110. 000	500,00	
3. 3 90	Outras Despesas Correntes	0	01. 00 - 110. 000	8.500,00	
3. 3 90	Outras Despesas Correntes	0	02. 19 - 500. 024	32.000,00	
4. 4 90	Investimentos	0	01. 00 - 110. 000	1.000,00	
TOTAL					42.000,00

PREFEITURA MUNIC. NOVA CANAÁ PTA

R. OITO - 650 - CNPJ:65711954/0001-58

**DESPESA DA UNIDADE ORÇAMENTÁRIA
POR ATIVIDADE E PROJETO SEGUNDO OS GRUPOS**

Quadro 03

Página 5

ORGÃO	02	PREFEITURA		
UNIDADE	04	Administração		
SUBUNID	00	Administração		

Funcional Programática		Grupo de Despesa		
Cod	Descrição	F.R.-C.A.		Valor
04	Administração			<u>425.000,00</u>
04 122	Administração Geral			<u>425.000,00</u>
04 122 0044	Suporte Administrativo			<u>425.000,00</u>
2009	Manutencao da Administração			<u>415.000,00</u>
3. 1 90	Pessoal e Encargos Sociais	0 01. 00 - 110. 000	126.000,00	
3. 3 90	Outras Despesas Correntes	0 01. 00 - 110. 000	279.000,00	
4. 4 90	Investimentos	0 01. 00 - 110. 000	10.000,00	
2010	Sentenças Judiciais			<u>10.000,00</u>
3. 1 90	Pessoal e Encargos Sociais	0 01. 00 - 110. 000	5.000,00	
3. 3 90	Outras Despesas Correntes	0 01. 00 - 110. 000	5.000,00	
TOTAL				<u>425.000,00</u>

PREFEITURA MUNIC. NOVA CANAÁ PTA

R. OITO - 650 - CNPJ:65711954/0001-58

**DESPESA DA UNIDADE ORÇAMENTÁRIA
POR ATIVIDADE E PROJETO SEGUNDO OS GRUPOS**

Quadro 03

Página 6

ORGÃO	02	PREFEITURA
UNIDADE	05	Previdência Social
SUBUNID	00	Previdência Social

Funcional Programática		Grupo de Despesa	
Cod	Descrição	F.R.-C.A.	Valor
08	Assistência Social		420.000,00
08 271	Previdência Básica		420.000,00
08 271 0090	Contribuição Patronal		420.000,00
2011	Contribuições Sociais		420.000,00
3. 1 90	Pessoal e Encargos Sociais	0 01. 00 - 110. 000	420.000,00
TOTAL			420.000,00

PREFEITURA MUNIC. NOVA CANAA PTA

R. OITO - 650 - CNPJ:65711954/0001-58

DESPESA DA UNIDADE ORÇAMENTÁRIA
POR ATIVIDADE E PROJETO SEGUNDO OS GRUPOS

Quadro 03

Página 7

ORGÃO	02	PREFEITURA			
UNIDADE	06	Finanças			
SUBUNID	00	Finanças			
Funcional Programática			Grupo de Despesa		
Cod	Descrição		F.R.-C.A.		Valor
04	Administração				<u>270.000,00</u>
04 123	Administração Financeira				<u>270.000,00</u>
04 123 0046	Gestão Financeira				<u>270.000,00</u>
2012	Manutenção de Finanças				<u>270.000,00</u>
3. 1 90	Pessoal e Encargos Sociais		0 01. 00 - 110. 000	172.000,00	
3. 3 90	Outras Despesas Correntes		0 01. 00 - 110. 000	82.000,00	
4. 4 90	Investimentos		0 01. 00 - 110. 000	16.000,00	
28	Encargos Especiais				<u>120.000,00</u>
28 846	Outros Encargos Especiais				<u>120.000,00</u>
28 846 0280	Encargos Especiais				<u>120.000,00</u>
2013	Serviços Dívida				<u>47.000,00</u>
3. 2 90	Juros e Encargos da Dívida		0 01. 00 - 110. 000	2.000,00	
4. 6 90	Amortização da Dívida		0 01. 00 - 110. 000	45.000,00	
2014	Contribuição a Pasep				<u>73.000,00</u>
3. 3 90	Outras Despesas Correntes		0 -01. 00 - 110. 000	73.000,00	
TOTAL					390.000,00

PREFEITURA MUNIC. NOVA CANAA PTA

R. OITO - 650 - CNPJ:65711954/0001-58

**DESPESA DA UNIDADE ORÇAMENTÁRIA
POR ATIVIDADE E PROJETO SEGUNDO OS GRUPOS**

Quadro 03

Página 8

ORGÃO 02		PREFEITURA	
UNIDADE 07		Assistencia Social	
SUBUNID 00		Assistencia Social	
Funcional Programática		Grupo de Despesa	
Cod	Descrição	F.R.-C.A.	Valor
08	Assistência Social		<u>435.000,00</u>
08 241	Assistência ao Idoso		<u>25.000,00</u>
08 241 0080	Integração Social do Idoso		<u>25.000,00</u>
2015	Manutenção Conselho Municipal do Idoso		<u>25.000,00</u>
3. 1 90	Pessoal e Encargos Sociais	0 01. 00 - 110. 000	1.000,00
3. 3 90	Outras Despesas Correntes	0 01. 00 - 110. 000	13.000,00
3. 3 90	Outras Despesas Correntes	0 02. 00 - 500. 027	1.000,00
3. 3 90	Outras Despesas Correntes	0 05. 00 - 500. 029	9.000,00
4. 4 90	Investimentos	0 01. 00 - 110. 000	1.000,00
08 243	Assistência à Criança e ao Adolescente		<u>30.000,00</u>
08 243 0082	Integração Social da Criança e Adolescente		<u>30.000,00</u>
2016	Manutenção Fundo Municipal da Criança e Adolescente		<u>30.000,00</u>
3. 1 90	Pessoal e Encargos Sociais	0 01. 00 - 110. 000	2.000,00
3. 3 90	Outras Despesas Correntes	0 01. 00 - 110. 000	21.000,00
3. 3 90	Outras Despesas Correntes	0 02. 00 - 500. 026	6.000,00
4. 4 90	Investimentos	0 01. 00 - 110. 000	1.000,00
08 244	Assistência Comunitária		<u>380.000,00</u>
08 244 0083	Integração Social Comunitária		<u>10.000,00</u>
2017	Manutenção Integração Social Comunitária		<u>10.000,00</u>
3. 1 90	Pessoal e Encargos Sociais	0 01. 00 - 110. 000	1.000,00
3. 3 90	Outras Despesas Correntes	0 01. 00 - 110. 000	7.000,00
4. 4 90	Investimentos	0 01. 00 - 110. 000	2.000,00
08 244 0086	Atividade do Fundo Municipal de Assistência Social		<u>370.000,00</u>
2018	Manutenção Fundo Municipal de Assistência Social		<u>370.000,00</u>
3. 1 90	Pessoal e Encargos Sociais	0 01. 00 - 110. 000	150.500,00
3. 3 50	Outras Despesas Correntes	0 01. 00 - 110. 000	500,00
3. 3 90	Outras Despesas Correntes	0 01. 00 - 110. 000	64.000,00
3. 3 90	Outras Despesas Correntes	0 02. 00 - 500. 025	15.000,00
3. 3 90	Outras Despesas Correntes	0 05. 00 - 500. 019	20.000,00
3. 3 90	Outras Despesas Correntes	0 05. 00 - 500. 020	25.000,00
3. 3 90	Outras Despesas Correntes	0 05. 00 - 500. 021	45.000,00
3. 3 90	Outras Despesas Correntes	0 05. 00 - 500. 022	30.000,00
3. 3 90	Outras Despesas Correntes	0 05. 00 - 500. 023	10.000,00
4. 4 90	Investimentos	0 01. 00 - 110. 000	10.000,00
TOTAL			435.000,00

PREFEITURA MUNIC. NOVA CANAA PTA

R. OITO - 650 - CNPJ:65711954/0001-58

**DESPESA DA UNIDADE ORÇAMENTÁRIA
POR ATIVIDADE E PROJETO SEGUNDO OS GRUPOS**

Quadro 03

Página 9

Funcional Programática			Grupo de Despesa	
Cod	Descrição	* F.R.-C.A.		Valor
10	Saúde			<u>1.440.000,00</u>
10 301	Atenção Básica			<u>1.440.000,00</u>
10 301 0100	Atendimento Integral a Saude			<u>1.400.000,00</u>
2019	Auxílio e/ou Subvenções Sociais			<u>72.000,00</u>
3. 3 50	Outras Despesas Correntes	0 01. 00 - 110. 000	72.000,00	
2020	Participação em Consorcios			<u>1.000,00</u>
3. 3 70	Outras Despesas Correntes	0 01. 00 - 110. 000	500,00	
4. 4 70	Investimentos	0 01. 00 - 110. 000	500,00	
2021	Manutenção Fundo Municipal de Saude			<u>1.327.000,00</u>
3. 1 90	Pessoal e Encargos Sociais	0 01. 00 - 110. 000	818.000,00	
3. 3 90	Outras Despesas Correntes	0 01. 00 - 110. 000	279.000,00	
3. 3 90	Outras Despesas Correntes	0 02. 00 - 300. 016	70.000,00	
3. 3 90	Outras Despesas Correntes	0 05. 00 - 300. 017	160.000,00	
10 301 0101	Atendimento Ambulatorial a Pessoas de Baixa Renda			<u>40.000,00</u>
1033	Atendimento Odontológicos a Pessoa baixa renda			<u>40.000,00</u>
3. 3 90	Outras Despesas Correntes	0 02. 15 - 300. 061	36.000,00	
4. 4 90	Investimentos	0 02. 15 - 300. 061	4.000,00	
TOTAL				<u>1.440.000,00</u>

PREFEITURA MUNIC. NOVA CANAÁ PTA

R. OITO - 650 - CNPJ:65711954/0001-58

**DESPESA DA UNIDADE ORÇAMENTÁRIA
POR ATIVIDADE E PROJETO SEGUNDO OS GRUPOS**

Quadro 03

Página 10

ORGÃO		PREFEITURA	
UNIDADE		Ensino	
SUBUNID		Ensino	
Funcional Programática			Grupo de Despesa
Cod	Descrição	F.R.-C.A.	Valor
12	Educação		<u>1.520.000,00</u>
12 361	Ensino Fundamental		<u>995.000,00</u>
12 361 0120	Educação		<u>995.000,00</u>
2027	Manutenção Ensino Fundamental		<u>431.500,00</u>
3. 1 90	Pessoal e Encargos Sociais	0 01. 00 - 110. 000	200.000,00
3. 3 90	Outras Despesas Correntes	0 01. 00 - 110. 000	144.000,00
3. 3 90	Outras Despesas Correntes	0 02. 00 - 220. 010	25.000,00
3. 3 90	Outras Despesas Correntes	0 05. 00 - 220. 006	5.000,00
3. 3 90	Outras Despesas Correntes	0 05. 00 - 220. 007	30.000,00
3. 3 90	Outras Despesas Correntes	0 05. 00 - 220. 008	20.000,00
3. 3 90	Outras Despesas Correntes	0 05. 00 - 220. 009	5.000,00
4. 4 90	Investimentos	0 01. 00 - 110. 000	2.500,00
2028	Manutenção Transporte de Alunos-Ensino Fundamental		<u>357.500,00</u>
3. 1 90	Pessoal e Encargos Sociais	0 01. 00 - 110. 000	97.500,00
3. 3 90	Outras Despesas Correntes	0 01. 00 - 110. 000	255.000,00
4. 4 90	Investimentos	0 01. 00 - 110. 000	5.000,00
2029	Manutenção Merenda Escolar -		<u>206.000,00</u>
3. 1 90	Pessoal e Encargos Sociais	0 01. 00 - 110. 000	15.000,00
3. 3 90	Outras Despesas Correntes	0 01. 00 - 110. 000	163.000,00
3. 3 90	Outras Despesas Correntes	0 02. 00 - 200. 004	12.000,00
3. 3 90	Outras Despesas Correntes	0 05. 00 - 200. 003	15.000,00
4. 4 90	Investimentos	0 01. 00 - 110. 000	1.000,00
12 362	Ensino Médio		<u>115.000,00</u>
12 362 0121	Transporte de Aluno - Ensino Medio		<u>115.000,00</u>
2030	Manutenção Transporte de Alunos - Ensino Medio		<u>115.000,00</u>
3. 1 90	Pessoal e Encargos Sociais	0 01. 00 - 110. 000	5.000,00
3. 3 90	Outras Despesas Correntes	0 01. 00 - 110. 000	95.000,00
3. 3 90	Outras Despesas Correntes	0 02. 00 - 230. 011	15.000,00
12 364	Ensino Superior		<u>154.000,00</u>
12 364 0122	Transporte de Alunos - Ensino Superior		<u>154.000,00</u>
2031	Manutenção Transporte de Alunos - Ensino Superior		<u>154.000,00</u>
3. 1 90	Pessoal e Encargos Sociais	0 01. 00 - 110. 000	31.000,00
3. 3 90	Outras Despesas Correntes	0 01. 00 - 110. 000	123.000,00
12 365	Educação Infantil		<u>246.000,00</u>
12 365 0123	Assistência Educacional a Criança de 0 a 6 anos		<u>246.000,00</u>
2032	Manutenção Ensino Infantil		<u>188.000,00</u>
3. 1 90	Pessoal e Encargos Sociais	0 01. 00 - 110. 000	90.000,00
3. 1 90	Pessoal e Encargos Sociais	0 02. 00 - 260. 000	37.000,00
3. 3 90	Outras Despesas Correntes	0 01. 00 - 110. 000	44.000,00
3. 3 90	Outras Despesas Correntes	0 02. 00 - 260. 000	15.000,00
3. 3 90	Outras Despesas Correntes	0 02. 00 - 263. 000	1.000,00
4. 4 90	Investimentos	0 01. 00 - 110. 000	1.000,00
2033	Manutenção Transporte de Alunos Ensino Infantil		<u>58.000,00</u>
3. 1 90	Pessoal e Encargos Sociais	0 01. 00 - 110. 000	25.000,00
3. 3 90	Outras Despesas Correntes	0 01. 00 - 110. 000	29.000,00
3. 3 90	Outras Despesas Correntes	0 05. 00 - 210. 005	2.000,00
4. 4 90	Investimentos	0 01. 00 - 110. 000	2.000,00
12 392	Difusão Cultural		<u>10.000,00</u>
12 392 0130	Centro Cultural		<u>10.000,00</u>
2034	Manutenção das Atividades Culturais		<u>10.000,00</u>
3. 1 90	Pessoal e Encargos Sociais	0 01. 00 - 110. 000	2.000,00
3. 3 90	Outras Despesas Correntes	0 01. 00 - 110. 000	7.000,00

PREFEITURA MUNIC. NOVA CANAA PTA

R. OITO - 650 - CNPJ:65711954/0001-58

DESPESA DA UNIDADE ORÇAMENTÁRIA
POR ATIVIDADE E PROJETO SEGUNDO OS GRUPOS

Quadro 03

Página 11

ORGÃO	02	PREFEITURA		
UNIDADE	09	Ensino		
SUBUNID	00	Ensino		

Funcional Programática		Grupo de Despesa		
Cod	Descrição	F.R.-C.A.		Valor
	4. 4 90 Investimentos	0 01. 00 - 110. 000	1.000,00	
27	Desporto e Lazer			<u>90.000,00</u>
27 812	Desporto Comunitário			<u>70.000,00</u>
27 812 0270	Desporto e Lazer			<u>70.000,00</u>
2035	Departamento de Esportes, Recreação Cultura e Turismo			<u>70.000,00</u>
3. 1 90	Pessoal e Encargos Sociais	0 01. 00 - 110. 000	10.000,00	
3. 3 90	Outras Despesas Correntes	0 01. 00 - 110. 000	59.000,00	
4. 4 90	Investimentos	0 01. 00 - 110. 000	1.000,00	
27 813	Lazer			<u>20.000,00</u>
27 813 0271	Integração da Comunidade			<u>20.000,00</u>
2036	Manutencao Lazer			<u>20.000,00</u>
3. 3 90	Outras Despesas Correntes	0 01. 00 - 110. 000	20.000,00	
TOTAL				1.610.000,00

PREFEITURA MUNIC. NOVA CANAA PTA

R. OITO - 650 - CNPJ:65711954/0001-58

**DESPESA DA UNIDADE ORÇAMENTÁRIA
POR ATIVIDADE E PROJETO SEGUNDO OS GRUPOS**

Quadro 03

Página 12

ORGÃO	02	PREFEITURA
UNIDADE	10	Urbanismo
SUBUNID	00	Urbanismo

Funcional Programática		Grupo de Despesa	
Cod	Descrição	F.R.-C.A.	Valor
15	Urbanismo		<u>10.000,00</u>
15 452	Serviços Urbanos		<u>10.000,00</u>
15 452 0170	Saneamento		<u>10.000,00</u>
2038	Manutenção Serviços Urbanos		<u>10.000,00</u>
3. 3 90	Outras Despesas Correntes	0 01. 00 - 110. 000	8.000,00
4. 4 90	Investimentos	0 01. 00 - 110. 000	2.000,00
TOTAL			10.000,00

PREFEITURA MUNIC. NOVA CANAA PTA

R. OITO - 650 - CNPJ:65711954/0001-58

DESPESA DA UNIDADE ORÇAMENTÁRIA
POR ATIVIDADE E PROJETO SEGUNDO OS GRUPOS

Quadro 03

Página 13

Funcional Programática			Grupo de Despesa	
Cod	Descrição	F.R.-C.A.	Valor	
15	Urbanismo		440.000,00	
15 451	Infra-Estrutura Urbana		330.000,00	
15 451 0150	Urbanismo		330.000,00	
2038	Manutenção Serviços Urbanos		330.000,00	
3. 1 90	Pessoal e Encargos Sociais	0 01. 00 - 110. 000	230.200,00	
3. 3 90	Outras Despesas Correntes	0 01. 00 - 110. 000	98.800,00	
4. 4 90	Investimentos	0 01. 00 - 110. 000	1.000,00	
15 452	Serviços Urbanos		110.000,00	
15 452 0151	Vias Urbanas		110.000,00	
2037	Manutencao Vias Urbanas		110.000,00	
3. 1 90	Pessoal e Encargos Sociais	0 01. 00 - 110. 000	95.000,00	
3. 3 90	Outras Despesas Correntes	0 01. 00 - 110. 000	11.000,00	
4. 4 90	Investimentos	0 01. 00 - 110. 000	4.000,00	
TOTAL			440.000,00	

PREFEITURA MUNIC. NOVA CANAA PTA

R. OITO - 650 - CNPJ:65711954/0001-58

**DESPESA DA UNIDADE ORÇAMENTÁRIA
POR ATIVIDADE E PROJETO SEGUNDO OS GRUPOS**

Quadro 03

Página 14

ORGÃO	02	PREFEITURA		
UNIDADE	12	Habitação		
SUBUNID	00	Habitação		

Funcional Programática		Grupo de Despesa		
Cod	Descrição	F.R.-C.A.		Valor
16	Habitação			<u>60.000,00</u>
16 482	Habitação Urbana			<u>60.000,00</u>
16 482 0160	Habitação			<u>60.000,00</u>
1008	Construção de Casas Populares			<u>60.000,00</u>
4. 4 90	Investimentos	0 01. 00 - 110. 000	60.000,00	
TOTAL				60.000,00

PREFEITURA MUNIC. NOVA CANAÁ PTA

R. OITO - 650 - CNPJ:65711954/0001-58

DESPESA DA UNIDADE ORÇAMENTÁRIA
POR ATIVIDADE E PROJETO SEGUNDO OS GRUPOS

Quadro 03

Página 15

ORGÃO	02	PREFEITURA		
UNIDADE	13	Agricultura e Pecuária		
SUBUNID	00	Agricultura		

Funcional Programática		Grupo de Despesa		
Cod	Descrição	F.R.-C.A.		Valor
20	Agricultura			<u>250.000,00</u>
20 606	Extensão Rural			<u>250.000,00</u>
20 606 0200	Agricultura			<u>250.000,00</u>
2039	Manutenção Agricultura			<u>250.000,00</u>
3. 1 90	Pessoal e Encargos Sociais	0 01. 00 - 110. 000	120.000,00	
3. 3 90	Outras Despesas Correntes	0 01. 00 - 110. 000	85.000,00	
3. 3 90	Outras Despesas Correntes	0 02. 00 - 100. 001	35.000,00	
4. 4 90	Investimentos	0 01. 00 - 110. 000	10.000,00	
TOTAL				250.000,00

PREFEITURA MUNIC. NOVA CANAÁ PTA

R. OITO - 650 - CNPJ:65711954/0001-58

**DESPESA DA UNIDADE ORÇAMENTÁRIA
POR ATIVIDADE E PROJETO SEGUNDO OS GRUPOS**

Quadro 03

Página 16

ORGÃO	02	PREFEITURA
UNIDADE	14	Estradas de Rodagem Municipal
SUBUNID	00	Estradas de Rodagem Municipal

Funcional Programática		Grupo de Despesa		
Cod	Descrição	F.R.-C.A.		Valor
26	Transporte			<u>570.000,00</u>
26 782	Transporte Rodoviário			<u>570.000,00</u>
26 782 0240	Construção Melhoramento e Conservação de Estradas			<u>570.000,00</u>
2040	Manutenção Serviços e Estradas Rodagens Municipal			<u>570.000,00</u>
3. 1 90	Pessoal e Encargos Sociais	0 01. 00 - 110. 000	77.000,00	
3. 3 90	Outras Despesas Correntes	0 01. 00 - 110. 000	459.000,00	
3. 3 90	Outras Despesas Correntes	0 01. 00 - 130. 000	20.000,00	
3. 3 90	Outras Despesas Correntes	0 01. 00 - 131. 000	4.000,00	
4. 4 90	Investimentos	0 01. 00 - 110. 000	10.000,00	
TOTAL				570.000,00

PREFEITURA MUNIC. NOVA CANAÁ PTA

R. OITO - 650 - CNPJ:65711954/0001-58

**DESPESA DA UNIDADE ORÇAMENTÁRIA
POR ATIVIDADE E PROJETO SEGUNDO OS GRUPOS**

Quadro 03

Página 17

ORGÃO	03	IPREM			
UNIDADE	01	Instituto de Previdência Municipal - IPREM			
SUBUNID	00	Instituto de Previdência Municipal - IPREM			
Funcional Programática			Grupo de Despesa		
Cod	Descrição		F.R.-C.A.		Valor
09	Previdência Social				<u>225.000,00</u>
09 272	Previdência do Regime Estatutário				<u>225.000,00</u>
09 272 0091	Contribuição Patronal ao Regime Proprio de Previdencia Socia				<u>225.000,00</u>
2041	Manutenção Serv. Administrativo				<u>37.000,00</u>
3. 1 90	Pessoal e Encargos Sociais	0 04. 00 - 600. 000	1.000,00		
3. 3 90	Outras Despesas Correntes	0 04. 00 - 600. 000	36.000,00		
2042	Suporte Administrativo				<u>3.000,00</u>
4. 4 90	Investimentos	0 04: 00 - 600. 000	3.000,00		
2043	Beneficio Previdenciarios				<u>185.000,00</u>
3. 3 90	Outras Despesas Correntes	0 04. 00 - 600. 000	185.000,00		
TOTAL					225.000,00

PREFEITURA MUNIC. NOVA CANAA PTA

R. OITO - 650 - CNPJ:65711954/0001-58

**DESPESA DA UNIDADE ORÇAMENTÁRIA
POR ATIVIDADE E PROJETO SEGUNDO OS GRUPOS**

Quadro 03

Página 18

ORGÃO	70	Reserva do RPPS			
UNIDADE	00	Reserva do RPPS			
SUBUNID	00	Reserva do RPPS			

Funcional Programática			Grupo de Despesa		
Cod	Descrição		F.R.-C.A.		Valor
99	Reserva de Contingência				<u>375.000,00</u>
99 999	Reserva de Contingência				<u>375.000,00</u>
99 999 0999	Reserva de Contingência				<u>375.000,00</u>
	0999	Reserva de Contingência			<u>375.000,00</u>
	7. 7 99	Reserva Orçamentaria do RPPS	0 04. 00 - 600. 000	375.000,00	
TOTAL					375.000,00

PREFEITURA MUNIC. NOVA CANAA PTA

R. OITO - 650 - CNPJ:65711954/0001-58

DESPESA DA UNIDADE ORÇAMENTÁRIA
POR ATIVIDADE E PROJETO SEGUNDO OS GRUPOS

Quadro 03

Página 19

ORGÃO	90	Reserva de Contingência		
UNIDADE	00	Reserva de Contingência		
SUBUNID	00	Reserva de Contingência		
Funcional Programática			Grupo de Despesa	
Cod	Descrição		F.R.-C.A.	Valor
99	Reserva de Contingência			<u>200.000,00</u>
99 999	Reserva de Contingência			<u>200.000,00</u>
99 999 0999	Reserva de Contingência			<u>200.000,00</u>
0999	Reserva de Contingência			<u>200.000,00</u>
9. 9 99	Reserva de Contingência		0 01. 00 - 110. 000	200.000,00
TOTAL				200.000,00

PREFEITURA MUNIC. NOVA CANAA PTA

R. OITO - 650 - CNPJ:65711954/0001-58

Quadro 04

DEMONSTRATIVO DAS DESPESAS POR ORGÃO E FUNÇÕES DE GOVERNO

Página 1

ORGÃO	UNIDADE	FUNÇÕES	DESCRIÇÃO	VALOR
01	CÂMARA			
01	Camara Municipal			
	01	Legislativa		450.000,00
02	PREFEITURA			
01	Administração			
	04	Administração		20.000,00
	02	Gabinete do Prefeito e Dependencias		
	04	Administração		238.000,00
	03	Assistencia Social		
	08	Assistência Social		42.000,00
	04	Administração		
	04	Administração		425.000,00
	05	Previdencia Social		
	08	Assistência Social		420.000,00
	06	Finanças		
	04	Administração		270.000,00
	28	Encargos Especiais		120.000,00
	07	Assistencia Social		
	08	Assistência Social		435.000,00
	08	Saude		
	10	Saúde		1.440.000,00
	09	Ensino		
	12	Educação		1.520.000,00
	27	Desporto e Lazer		90.000,00
	10	Urbanismo		
	15	Urbanismo		10.000,00
	11	Vias Urbanas		
	15	Urbanismo		440.000,00

PREFEITURA MUNIC. NOVA CANAA PTA

R. OITO - 650

65711954/0001-58

Exercício: 2009

DESPESA ORÇADA POR GRUPO

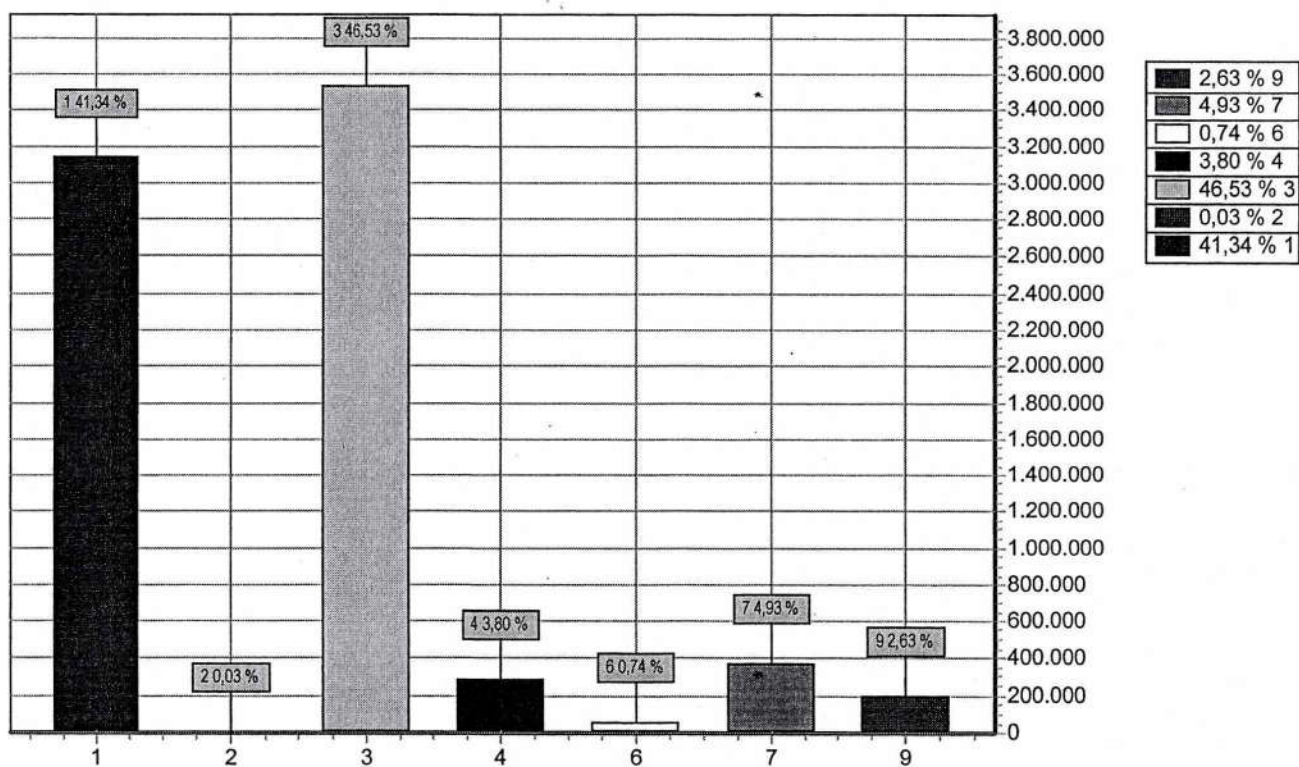

GRUPO		DOTAÇÃO
1	Pessoal e Encargos Sociais	3.142.000,00
2	Juros e Encargos da Dívida	2.000,00
3	Outras Despesas Correntes	3.536.000,00
4	Investimentos	289.000,00
6	Amortização da Dívida	56.000,00
7	Reserva Orçamentaria do RPPS	375.000,00
9	Reserva de Contingência	200.000,00
TOTAL		7.600.000,00

PREFEITURA MUNIC. NOVA CANAA PTA

R. OITO - 650

65711954/0001-58

Exercício: 2009

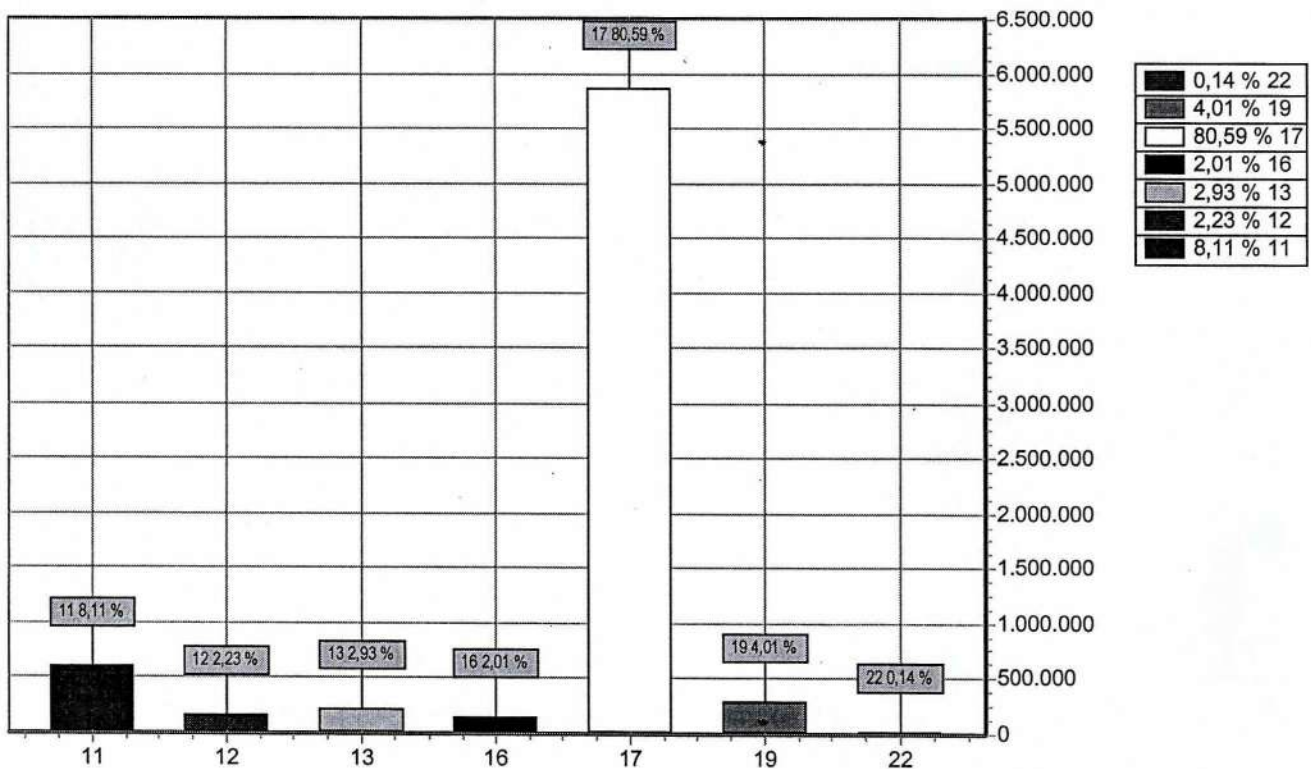
RECEITA PREVISTA

CODIGO		PREVISTO
11	RECEITA TRIBUTÁRIA	590.300,00
12	RECEITAS DE CONTRIBUIÇÕES	162.000,00
13	RECEITA PATRIMONIAL	213.000,00
16	RECEITA DE SERVIÇOS	146.000,00
17	TRANSFERÊNCIAS CORRENTES	5.865.200,00
19	OUTRAS RECEITAS CORRENTES	291.500,00
22	ALIENAÇÃO DE BENS	10.000,00
TOTAL		7.278.000,00

PREFEITURA MUNIC. NOVA CANAA PTA

R. OITO - 650 - CNPJ:65711954/0001-58

50
Cam.

Quadro 04

Página 2

DEMONSTRATIVO DAS DESPESAS POR ORGÃO E FUNÇÕES DE GOVERNO

ORGÃO	UNIDADE	FUNÇÕES	DESCRIÇÃO	VALOR
12			Habitação	
	16		Habitação	60.000,00
13			Agricultura e Pecuária	
	20		Agricultura	250.000,00
14			Estradas de Rodagem Municipal	
	26		Transporte	570.000,00
03			<u>IPREM</u>	
01			Instituto de Previdência Municipal - IPREM	
	09		Previdência Social	225.000,00
70			<u>Reserva do RPPS</u>	
00			Reserva do RPPS	
	99		Reserva de Contingência	375.000,00
90			<u>Reserva de Contingência</u>	
00			Reserva de Contingência	
	99		Reserva de Contingência	200.000,00
			TOTAL GERAL	7.600.000,00

RESUMO DO TOTAL ORÇADO POR ORGÃO			
01	01	Camara Municipal	450.000,00
02	01	Administração	20.000,00
02	02	Gabinete do Prefeito e Dependencias	238.000,00
02	03	Assistencia Social	42.000,00
02	04	Administração	425.000,00
02	05	Previdencia Social	420.000,00
02	06	Finanças	390.000,00
02	07	Assistencia Social	435.000,00
02	08	Saude	1.440.000,00
02	09	Ensino	1.610.000,00
02	10	Urbanismo	10.000,00
02	11	Vias Urbanas	440.000,00
02	12	Habitação	60.000,00
02	13	Agricultura e Pecuaria	250.000,00
02	14	Estradas de Rodagem Municipal	570.000,00
03	01	Instituto de Previdencia Municipal - IPREM	225.000,00
70	00	Reserva do RPPS	375.000,00
90	00	Reserva de Contingência	200.000,00

PREFEITURA MUNIC. NOVA CANAÁ PTA

R. OITO - 650 - CNPJ:65711954/0001-58

Quadro 04

Página 3

DEMONSTRATIVO DAS DESPESAS POR ORGÃO E FUNÇÕES DE GOVERNO

ORGÃO			
UNIDADE			
FUNÇÕES	DESCRIÇÃO		VALOR
TOTAL			7.600.000,00

RESUMO DO TOTAL ORÇADO POR FUNÇÃO		
01	Legislativa	450.000,00
04	Administração	953.000,00
08	Assistência Social	897.000,00
09	Previdência Social	225.000,00
10	Saúde	1.440.000,00
12	Educação	1.520.000,00
15	Urbanismo	450.000,00
16	Habitação	60.000,00
20	Agricultura	250.000,00
26	Transporte	570.000,00
27	Desporto e Lazer	90.000,00
28	Encargos Especiais	120.000,00
99	Reserva de Contingência	575.000,00
TOTAL		7.600.000,00

PREFEITURA MUNIC. NOVA CANAA PTA

R. OITO - 650 - CNPJ:65711954/0001-58

Quadro 05

Página 1

SUMÁRIO DA DESPESA POR CATEGORIA ECONÔMICA

Despesa por Grupo	Fiscal	Seguridade Social	Empresas	Total
ADMINISTRAÇÃO DIRETA				
3 <u>Despesas Correntes</u>				
3. 1 Pessoal e Encargos Sociais	1.748.000,00	1.393.000,00		3.141.000,00
3. 2 Juros e Encargos da Dívida	2.000,00			2.000,00
3. 3 Outras Despesas Correntes	2.390.500,00	924.500,00		3.315.000,00
4 <u>Despesas de Capital</u>				
4. 4 Investimentos	266.500,00	19.500,00		286.000,00
4. 6 Amortização da Dívida	56.000,00			56.000,00
9 <u>Reserva de Contingência</u>				
9. 9 Reserva de Contingência	200.000,00			200.000,00
SUB TOTAL	4.663.000,00	2.337.000,00		7.000.000,00
ADMINISTRAÇÃO INDIRETA				
3 <u>Despesas Correntes</u>				
3. 1 Pessoal e Encargos Sociais		1.000,00		1.000,00
3 <u>Despesas Correntes</u>				
3. 3 Outras Despesas Correntes		221.000,00		221.000,00
4 <u>Despesas de Capital</u>				
4. 4 Investimentos		3.000,00		3.000,00
7 <u>Reserva Orçamentaria do RPPS</u>				
7. 7 Reserva Orçamentaria do RPPS			375.000,00	375.000,00
SUB TOTAL		225.000,00	375.000,00	600.000,00
TOTAL GERAL	4.663.000,00	2.337.000,00	375.000,00	7.600.000,00

PREFEITURA MUNIC. NOVA CANAA PTA

R. OITO - 650 - CNPJ:65711954/0001-58

Quadro 02

DESPESA DO ÓRGÃO POR ATIVIDADE E PROJETO SEGUNDO OS GRUPOS

Página 5

ORGÃO 02		PREFEITURA	
UNIDADE 04		Administração	
Funcional Programática			Grupo de Despesa
Cod			Total
Descrição			
04		Administração	425.000,00
04 122		Administração Geral	425.000,00
04 122 0044		Suporte Administrativo	425.000,00
2009		Manutencao da Administração	415.000,00
3. 1 90		Pessoal e Encargos Sociais	126.000,00
3. 3 90		Outras Despesas Correntes	279.000,00
4. 4 90		Investimentos	10.000,00
2010		Sentenças Judiciais	10.000,00
3. 1 90		Pessoal e Encargos Sociais	5.000,00
3. 3 90		Outras Despesas Correntes	5.000,00
TOTAL			425.000,00

PREFEITURA MUNIC. NOVA CANAÁ PTA

R. OITO - 650 - CNPJ:65711954/0001-58

Quadro 02

Página 6

DESPESA DO ÓRGÃO POR ATIVIDADE E PROJETO SEGUNDO OS GRUPOS

ORGÃO 02		PREFEITURA	
UNIDADE 05		Previdencia Social	
Funcional Programática			Grupo de Despesa
Cod			Total
Descrição			
08		Assistência Social	420.000,00
08 271		Previdência Básica	420.000,00
08 271 0090		Contribuição Patronal	420.000,00
2011		Contribuições Sociais	420.000,00
3. 1 90		Pessoal e Encargos Sociais	420.000,00
TOTAL			420.000,00

PREFEITURA MUNIC. NOVA CANAA PTA

R. OITO - 650 - CNPJ:65711954/0001-58

Quadro 02

DESPESA DO ÓRGÃO POR ATIVIDADE E PROJETO SEGUNDO OS GRUPOS

Página 7

ORGÃO 02		PREFEITURA	
UNIDADE 06		Finanças	
Funcional Programática			Grupo de Despesa
Cod			Total
Descrição			
04		Administração	270.000,00
04 123		Administração Financeira	270.000,00
04 123 0046		Gestão Financeira	270.000,00
2012		Manutenção de Finanças	270.000,00
3. 1 90		Pessoal e Encargos Sociais	172.000,00
3. 3 90		Outras Despesas Correntes	82.000,00
4. 4 90		Investimentos	16.000,00
28		Encargos Especiais	120.000,00
28 846		Outros Encargos Especiais	120.000,00
28 846 0280		Encargos Especiais	120.000,00
2013		Servicos Dívida	47.000,00
3. 2 90		Juros e Encargos da Dívida	2.000,00
4. 6 90		Amortização da Dívida	45.000,00
2014		Contribuição a Pasep	73.000,00
3. 3 90		Outras Despesas Correntes	73.000,00
TOTAL			390.000,00

PREFEITURA MUNIC. NOVA CANAA PTA

R. OITO - 650 - CNPJ:65711954/0001-58

Quadro 02

DESPESA DO ÓRGÃO POR ATIVIDADE E PROJETO SEGUNDO OS GRUPOS

Página 8

ORGÃO	02	PREFEITURA
UNIDADE	07	Assistencia Social

Funcional Programática		Grupo de Despesa	Total
Cod	Descrição		
08	Assistência Social		435.000,00
08 241	Assistência ao Idoso		25.000,00
08 241 0080	Integração Social do Idoso		25.000,00
2015	Manutenção Conselho Municipal do Idoso		25.000,00
3. 1 90	Pessoal e Encargos Sociais	1.000,00	
3. 3 90	Outras Despesas Correntes	23.000,00	
4. 4 90	Investimentos	1.000,00	
08 243	Assistência à Criança e ao Adolescente		30.000,00
08 243 0082	Integração Social da Criança e Adolescente		30.000,00
2016	Manutenção Fundo Municipal da Criança e Adolescente		30.000,00
3. 1 90	Pessoal e Encargos Sociais	2.000,00	
3. 3 90	Outras Despesas Correntes	27.000,00	
4. 4 90	Investimentos	1.000,00	
08 244	Assistência Comunitária		380.000,00
08 244 0083	Integração Social Comunitária		10.000,00
2017	Manutenção Integração Social Comunitária		10.000,00
3. 1 90	Pessoal e Encargos Sociais	1.000,00	
3. 3 90	Outras Despesas Correntes	7.000,00	
4. 4 90	Investimentos	2.000,00	
08 244 0086	Atividade do Fundo Municipal de Assistencia Social		370.000,00
2018	Manutenção Fundo Municipal de Assistencia Social		370.000,00
3. 1 90	Pessoal e Encargos Sociais	150.500,00	
3. 3 50	Outras Despesas Correntes	500,00	
3. 3 90	Outras Despesas Correntes	209.000,00	
4. 4 90	Investimentos	10.000,00	
TOTAL			435.000,00

PREFEITURA MUNIC. NOVA CANAÁ PTA

R. OITO - 650 - CNPJ:65711954/0001-58

Quadro 02

DESPESA DO ÓRGÃO POR ATIVIDADE E PROJETO SEGUNDO OS GRUPOS

Página 9

ORGÃO	02	PREFEITURA
UNIDADE	08	Saude

Funcional Programática		Grupo de Despesa	Total
Cod	Descrição		
10	Saúde		1.440.000,00
10 301	Atenção Básica		1.440.000,00
10 301 0100	Atendimento Integral a Saude		1.400.000,00
2019	Auxílio e/ou Subvenções Sociais		72.000,00
3. 3 50	Outras Despesas Correntes	72.000,00	
2020	Participação em Consorcios		1.000,00
3. 3 70	Outras Despesas Correntes	500,00	
4. 4 70	Investimentos	500,00	
2021	Manutenção Fundo Municipal de Saude		1.327.000,00
3. 1 90	Pessoal e Encargos Sociais	818.000,00	
3. 3 90	Outras Despesas Correntes	509.000,00	
10 301 0101	Atendimento Ambulatorial a Pessoas de Baixa Renda		40.000,00
1033	Atendimento Odontológicos a Pessoa baixa renda		40.000,00
3. 3 90	Outras Despesas Correntes	36.000,00	
4. 4 90	Investimentos	4.000,00	
TOTAL			1.440.000,00

PREFEITURA MUNIC. NOVA CANAÁ PTA

R. OITO - 650 - CNPJ:65711954/0001-58

Quadro 02

Página 10

DESPESA DO ÓRGÃO POR ATIVIDADE E PROJETO SEGUNDO OS GRUPOS

ORGÃO 02		PREFEITURA	
UNIDADE 09		Ensino	
Funcional Programática			Grupo de Despesa
Cod			Total
Descrição			
12		Educação	1.520.000,00
12 361		Ensino Fundamental	995.000,00
12 361 0120		Educação	995.000,00
2027		Manutenção Ensino Fundamental	431.500,00
3. 1 90		Pessoal e Encargos Sociais	200.000,00
3. 3 90		Outras Despesas Correntes	229.000,00
4. 4 90		Investimentos	2.500,00
2028		Manutenção Transporte de Alunos-Ensino Fundamental	357.500,00
3. 1 90		Pessoal e Encargos Sociais	97.500,00
3. 3 90		Outras Despesas Correntes	255.000,00
4. 4 90		Investimentos	5.000,00
2029		Manutenção Merenda Escolar -	206.000,00
3. 1 90		Pessoal e Encargos Sociais	15.000,00
3. 3 90		Outras Despesas Correntes	190.000,00
4. 4 90		Investimentos	1.000,00
12 362		Ensino Médio	115.000,00
12 362 0121		Transporte de Aluno - Ensino Medio	115.000,00
2030		Manutenção Transporte de Alunos - Ensino Medio	115.000,00
3. 1 90		Pessoal e Encargos Sociais	5.000,00
3. 3 90		Outras Despesas Correntes	110.000,00
12 364		Ensino Superior	154.000,00
12 364 0122		Transporte de Alunos - Ensino Superior	154.000,00
2031		Manutenção Transporte de Alunos - Ensino Superior	154.000,00
3. 1 90		Pessoal e Encargos Sociais	31.000,00
3. 3 90		Outras Despesas Correntes	123.000,00
12 365		Educação Infantil	246.000,00
12 365 0123		Assistência Educacional a Criança de 0 a 6 anos	246.000,00
2032		Manutenção Ensino Infantil	188.000,00
3. 1 90		Pessoal e Encargos Sociais	127.000,00
3. 3 90		Outras Despesas Correntes	60.000,00
4. 4 90		Investimentos	1.000,00
2033		Manutenção Transporte de Alunos Ensino Infantil	58.000,00
3. 1 90		Pessoal e Encargos Sociais	25.000,00
3. 3 90		Outras Despesas Correntes	31.000,00
4. 4 90		Investimentos	2.000,00
12 392		Difusão Cultural	10.000,00
12 392 0130		Centro Cultural	10.000,00
2034		Manutenção das Atividades Culturais	10.000,00
3. 1 90		Pessoal e Encargos Sociais	2.000,00
3. 3 90		Outras Despesas Correntes	7.000,00
4. 4 90		Investimentos	1.000,00
27		Desporto e Lazer	90.000,00
27 812		Desporto Comunitário	70.000,00
27 812 0270		Desporto e Lazer	70.000,00
2035		Departamento de Esportes, Recreação Cultura e Turismo	70.000,00

PREFEITURA MUNIC. NOVA CANAA PTA

R. OITO - 650 - CNPJ:65711954/0001-58

Quadro 02

DESPESA DO ÓRGÃO POR ATIVIDADE E PROJETO SEGUNDO OS GRUPOS

Página 11

ORGÃO	02	PREFEITURA	
UNIDADE	09	Ensino	
Funcional Programática		Grupo de Despesa	Total
Cod	Descrição		
	3. 1 90	Pessoal e Encargos Sociais	10.000,00
	3. 3 90	Outras Despesas Correntes	59.000,00
	4. 4 90	Investimentos	1.000,00
27 813		Lazer	<u>20.000,00</u>
27 813 0271		Integração da Comunidade	<u>20.000,00</u>
	2036	Manutencao Lazer	20.000,00
	3. 3 90	Outras Despesas Correntes	20.000,00
TOTAL			1.610.000,00

PREFEITURA MUNIC. NOVA CANAA PTA

R. OITO - 650 - CNPJ:65711954/0001-58

Quadro 02

DESPESA DO ÓRGÃO POR ATIVIDADE E PROJETO SEGUNDO OS GRUPOS

Página 12

ORGÃO	02	PREFEITURA
UNIDADE	10	Urbanismo

Funcional Programática		Grupo de Despesa	Total
Cod	Descrição		
15	Urbanismo		10.000,00
15 452	Serviços Urbanos		10.000,00
15 452 0170	Saneamento		10.000,00
2038	Manutenção Serviços Urbanos		10.000,00
3. 3 90	Outras Despesas Correntes	8.000,00	
4. 4 90	Investimentos	2.000,00	
TOTAL			10.000,00

PREFEITURA MUNIC. NOVA CANAÃ PTA

R. OITO - 650 - CNPJ:65711954/0001-58

Quadro 02

DESPESA DO ÓRGÃO POR ATIVIDADE E PROJETO SEGUNDO OS GRUPOS

Página 13

ORGÃO 02		PREFEITURA	
UNIDADE 11		Vias Urbanas	
Funcional Programática			Grupo de Despesa
Cod			Total
Descrição			
15		Urbanismo	440.000,00
15 451		Infra-Estrutura Urbana	330.000,00
15 451 0150		Urbanismo	330.000,00
	2038	Manutenção Serviços Urbanos	330.000,00
	3. 1 90	Pessoal e Encargos Sociais	230.200,00
	3. 3 90	Outras Despesas Correntes	98.800,00
	4. 4 90	Investimentos	1.000,00
15 452		Serviços Urbanos	110.000,00
15 452 0151		Vias Urbanas	110.000,00
	2037	Manutencao Vias Urbanas	110.000,00
	3. 1 90	Pessoal e Encargos Sociais	95.000,00
	3. 3 90	Outras Despesas Correntes	11.000,00
	4. 4 90	Investimentos	4.000,00
TOTAL			440.000,00

PREFEITURA MUNIC. NOVA CANAA PTA

R. OITO - 650 - CNPJ:65711954/0001-58

Quadro 02

Página 14

DESPESA DO ÓRGÃO POR ATIVIDADE E PROJETO SEGUNDO OS GRUPOS

ORGÃO	02	PREFEITURA
UNIDADE	12	Habitação

Funcional Programática		Grupo de Despesa	Total
Cod	Descrição		
16	Habitação		60.000,00
16 482	Habitação Urbana		60.000,00
16 482 0160	Habitação		60.000,00
	1008	Construção de Casas Populares	60.000,00
	4. 4 90	Investimentos	60.000,00
TOTAL			60.000,00

PREFEITURA MUNIC. NOVA CANAA PTA

R. OITO - 650 - CNPJ:65711954/0001-58

Quadro 02

DESPESA DO ÓRGÃO POR ATIVIDADE E PROJETO SEGUNDO OS GRUPOS

Página 15

ORGÃO	02	PREFEITURA		
UNIDADE	13	Agricultura e Pecuária		
Funcional Programática			Grupo de Despesa	Total
Cod	Descrição			
20	Agricultura			250.000,00
20 606	Extensão Rural			250.000,00
20 606 0200	Agricultura			250.000,00
2039	Manutenção Agricultura			250.000,00
3. 1 90	Pessoal e Encargos Sociais		120.000,00	
3. 3 90	Outras Despesas Correntes		120.000,00	
4. 4 90	Investimentos		10.000,00	
TOTAL				250.000,00

PREFEITURA MUNIC. NOVA CANAÁ PTA .

R. OITO - 650 - CNPJ:65711954/0001-58

Quadro 02

DESPESA DO ÓRGÃO POR ATIVIDADE E PROJETO SEGUNDO OS GRUPOS

Página 16

ORGÃO 02		PREFEITURA	
UNIDADE 14		Estradas de Rodagem Municipal	
Funcional Programática			Grupo de Despesa
Cod			Total
Descrição			
26		Transporte	570.000,00
26	782	Transporte Rodoviário	570.000,00
26	782 0240	Construção Melhoramento e Conservação de Estradas	570.000,00
	2040	Manutenção Serviços e Estradas Rodagens Municipal	570.000,00
	3. 1 90	Pessoal e Encargos Sociais	77.000,00
	3. 3 90	Outras Despesas Correntes	483.000,00
	4. 4 90	Investimentos	10.000,00
TOTAL			570.000,00

PREFEITURA MUNIC. NOVA CANAA PTA

R. OITO - 650 - CNPJ:65711954/0001-58

Quadro 02

DESPESA DO ÓRGÃO POR ATIVIDADE E PROJETO SEGUNDO OS GRUPOS

Página 17

ORGÃO	03	IPREM
UNIDADE	01	Instituto de Previdência Municipal - IPREM

Funcional Programática		Grupo de Despesa	Total
Cod	Descrição		
09	Previdência Social		225.000,00
09 272	Previdência do Regime Estatutário		225.000,00
09 272 0091	Contribuição Patronal ao Regime Proprio de Previdencia Socia		225.000,00
2041	Manutenção Serv. Administrativo		37.000,00
3. 1 90	Pessoal e Encargos Sociais	1.000,00	
3. 3 90	Outras Despesas Correntes	36.000,00	
2042	Suporte Administrativo		3.000,00
4. 4 90	Investimentos	3.000,00	
2043	Beneficio Previdenciarios		185.000,00
3. 3 90	Outras Despesas Correntes	185.000,00	
TOTAL			225.000,00

PREFEITURA MUNIC. NOVA CANAA PTA

R. OITO - 650 - CNPJ:65711954/0001-58

Quadro 02

DESPESA DO ÓRGÃO POR ATIVIDADE E PROJETO SEGUNDO OS GRUPOS

Página 18

ORGÃO	70	Reserva do RPPS	
UNIDADE	00	Reserva do RPPS	
Funcional Programática		Grupo de Despesa	Total
Cod	Descrição		
99	Reserva de Contingência		375.000,00
99 999	Reserva de Contingência		375.000,00
99 999 0999	Reserva de Contingência		375.000,00
	0999	Reserva de Contingência	375.000,00
	7. 7 99	Reserva Orçamentaria do RPPS	375.000,00
TOTAL			375.000,00

PREFEITURA MUNIC. NOVA CANAA PTA

R. OITO - 650 - CNPJ:65711954/0001-58

Quadro 02

DESPESA DO ÓRGÃO POR ATIVIDADE E PROJETO SEGUNDO OS GRUPOS

Página 19

ORGÃO	90	Reserva de Contingência	
UNIDADE	00	Reserva de Contingência	
Funcional Programática		Grupo de Despesa	Total
Cod	Descrição		
99	Reserva de Contingência		200.000,00
99 999	Reserva de Contingência		200.000,00
99 999 0999	Reserva de Contingência		200.000,00
	0999	Reserva de Contingência	200.000,00
	9. 9 99	Reserva de Contingência	200.000,00
TOTAL			200.000,00

PREFEITURA MUNIC. NOVA CANAÁ PTA

R. OITO - 650 - CNPJ:65711954/0001-58

**DESPESA DA UNIDADE ORÇAMENTÁRIA
POR ATIVIDADE E PROJETO SEGUNDO OS GRUPOS**

Quadro 03

Página 1

Funcional Programática			Grupo de Despesa	
Cod	Descrição	F.R.-C.A.	Valor	
01	Legislativa			<u>450.000,00</u>
01 031	Ação Legislativa			<u>450.000,00</u>
01 031 0010	Processo Legislativo			<u>156.000,00</u>
2001	Subsidio dos Vereadores			<u>156.000,00</u>
3. 1 90	Pessoal e Encargos Sociais	0 01. 00 - 110. 000	156.000,00	
01 031 0011	Administração Legislativa			<u>294.000,00</u>
1001	Construção e Reforma do Predio da Camara Municipal			<u>50.000,00</u>
4. 4 90	Investimentos	0 01. 00 - 110. 000	50.000,00	
2002	Administração da Camara			<u>244.000,00</u>
3. 1 90	Pessoal e Encargos Sociais	0 01. 00 - 110. 000	113.800,00	
3. 3 90	Outras Despesas Correntes	0 01. 00 - 110. 000	44.200,00	
4. 4 90	Investimentos	0 01. 00 - 110. 000	75.000,00	
4. 6 90	Amortização da Dívida	0 01. 00 - 110. 000	11.000,00	
TOTAL				<u>450.000,00</u>

PREFEITURA MUNIC. NOVA CANAA PTA

R. OITO - 650

65711954/0001-58

Exercício: 2009

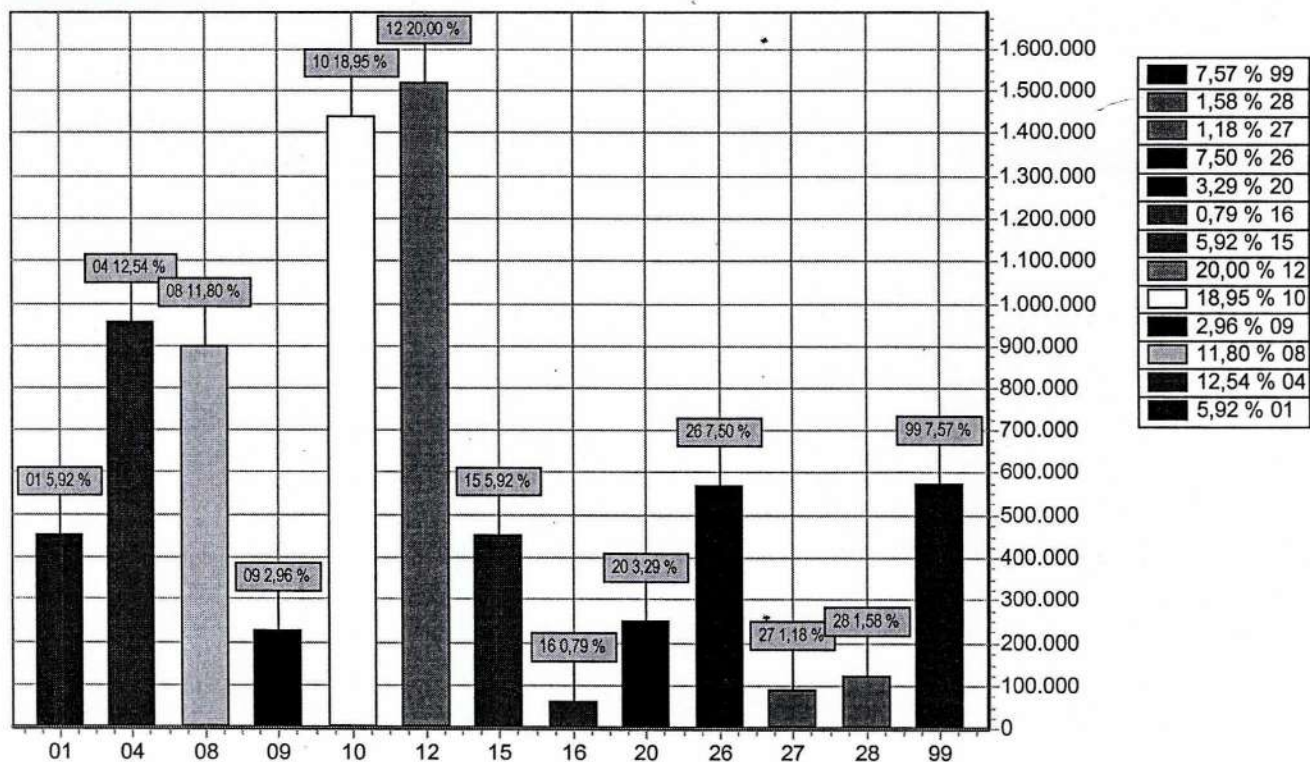
DESPESA ORÇADA POR FUNÇÃO

FUNÇÃO		DOTAÇÃO
01	Legislativa	450.000,00
04	Administração	953.000,00
08	Assistência Social	897.000,00
09	Previdência Social	225.000,00
10	Saúde	1.440.000,00
12	Educação	1.520.000,00
15	Urbanismo	450.000,00
16	Habitação	60.000,00
20	Agricultura	250.000,00
26	Transporte	570.000,00
27	Desporto e Lazer	90.000,00
28	Encargos Especiais	120.000,00
99	Reserva de Contingência	575.000,00
TOTAL		7.600.000,00