



# Prefeitura Municipal de Nova Canaã Paulista

ESTADO DE SÃO PAULO

CNPJ (MF) 65.711.954/0001-58

Rua Oito nº 650 – Centro – Fones/Fax: (17) 3681-1124 e 3681-1129 – CEP 15773-000

e-mail: prefeitura@novacanaapaulista.sp.gov.br

## LEI Nº 823/2012

De 10 de dezembro de 2012.

*“Estima a receita e fixa a despesa do Município de Nova Canaã Paulista, para o exercício de 2.013”.*

**SILVANO CEZAR MOREIRA**, Prefeito do Município de Nova Canaã Paulista, Estado de São Paulo, no uso de suas legais atribuições, etc.;

**FAZ SABER** que a Câmara Municipal aprovou, e ele sanciona e promulga a seguinte lei:

**Art. 1º.** O orçamento do Município de Nova Canaã Paulista para o exercício de 2.013, estima a Receita e fixa a Despesa em R\$ 11.863.000,00 (onze milhões oitocentos e sessenta e três mil reais), sendo:

I — orçamento fiscal em R\$ 7.645.500,00 (sete milhões seiscentos e quarenta e cinco mil e quinhentos reais);

II — orçamento da seguridade social em R\$ 3.696.500,00 (três milhões seiscentos e noventa e seis mil e quinhentos reais);

III — orçamento de investimento das empresas – recursos do Tesouro em R\$ 521.000,00 (quinhentos e vinte e um mil reais).

**Art. 2º.** A receita será arrecadada na forma da legislação vigente e das especificações constantes dos quadros integrantes desta lei, observando o seguinte desdobramento:

Sumário Geral da Receita por Fontes (Lei 4.320, art. 2º, § 1º, I)

I — Administração Direta:

Receitas Correntes		R\$ 12.902.500,00
Receita Tributária	R\$ 447.000,00	
Receita de Contribuições	R\$ 272.000,00	
Receita Patrimonial	R\$ 729.000,00	
Receita de Serviços	R\$ 9.500,00	
Transferências Correntes	R\$ 11.337.000,00	
Outras Receitas Correntes	R\$ 108.000,00	
Receita de Capital		R\$ 139.100,00
Operações de Crédito	-	
Alienação de Bens	R\$ 52.000,00	
Amortização de Empréstimos	-	
Transferência de Capital	R\$ 87.100,00	
<b>Subtotal</b>		<b>R\$ 13.041.600,00</b>



# Prefeitura Municipal de Nova Canaã Paulista

ESTADO DE SÃO PAULO

CNPJ (MF) 65.711.954/0001-58

Rua Oito nº 650 – Centro – Fones/Fax: (17) 3681-1124 e 3681-1129 – CEP 15773-000

e-mail: prefeitura@novacanaapaulista.sp.gov.br

## II — Receita dos Órgãos da Administração Indireta

Autarquia (s)	R\$ 505.000,00
Fundação (ões)	-
Empresa (s) Dependente (s)	-
<b>Receita total:</b>	<b>R\$ 13.546.600,00</b>

## III — (-) Dedução da receita

FUNDEB	R\$ 1.683.600,00
Receita Total	R\$ 11.863.000,00

**Art. 3º.** A despesa será realizada segundo a discriminação dos quadros integrantes desta lei, com os seguintes desdobramentos:

## I — Por Funções de Governo

01 – Legislativa	R\$ 498.000,00
04 – Administração	R\$ 1.530.000,00
08 – Assistência	R\$ 1.015.500,00
09 – Previdência Social	R\$ 751.000,00
10 – Saúde	R\$ 1.930.000,00
12 – Educação	R\$ 2.759.000,00
15 – Urbanismo	R\$ 599.500,00
16 – Habitação	R\$ 120.000,00
17 – Saneamento	R\$ 60.000,00
20 – Agricultura	R\$ 242.000,00
22 – Indústria	R\$ 100.000,00
26 – Transporte	R\$ 665.000,00
27 – Desporto e Lazer	R\$ 191.000,00
28 – Encargos Especiais	R\$ 250.000,00
90 – Reserva de Contingência	R\$ 1.152.000,00
<b>Total:</b>	<b>R\$ 11.863.000,00</b>

## II — Por Órgão da Administração

01 – Câmara Municipal	R\$ 498.000,00
02 – Chefia do Executivo	R\$ 9.762.000,00
03 – IPREM	R\$ 451.000,00
70 - Reserva do RPPS	R\$ 902.000,00
90 - Reserva de Contingência	R\$ 250.000,00
<b>Total:</b>	<b>R\$ 11.863.000,00</b>

**Art. 4º.** A despesa do Orçamento de Investimento das Empresas é fixada em R\$ 521.000,00 contando com a seguinte fonte de financiamento:





# Prefeitura Municipal de Nova Canaã Paulista

ESTADO DE SÃO PAULO

CNPJ (MF) 65.711.954/0001-58

Rua Oito nº 650 – Centro – Fones/Fax: (17) 3681-1124 e 3681-1129 – CEP 15773-000

e-mail: prefeitura@novacanaapaulista.sp.gov.br

Recurso do Tesouro Municipal R\$ 521.000,00

**Total:** R\$ 521.000,00

**Art. 5º.** Fica o Poder Executivo autorizado a:

I — abrir durante o exercício créditos suplementares até o limite de 5% (cinco por cento) do total da despesa fixada no artigo 1º, observando-se o disposto no artigo 43 da Lei Federal nº 4.320, de 17 de março de 1964.

II — abrir créditos suplementares até o limite consignado sob a denominação de Reserva de Contingência, em conformidade com o disposto na Lei de Diretrizes Orçamentárias.

III — remanejar recursos no âmbito do mesmo órgão.

**Parágrafo único:** Não onerarão o limite previsto no inciso I, os créditos destinados a:

I — suprir insuficiência nas dotações de despesas a conta de recursos vinculados;

II — suprir insuficiência nas dotações orçamentárias relativas às despesas a conta de receitas próprias da autarquia.

**Art. 6º.** As fontes de recursos aprovadas nesta Lei e em seus adicionais poderão ser modificadas pelos Poderes Legislativo e Executivo, visando ao atendimento das necessidades da execução dos programas, observando-se, em todo caso, as disponibilidades financeiras de cada fonte diferenciada de recurso.

**Art. 7º.** Esta Lei entrará em vigor a partir de 1º de janeiro de 2013, revogadas as disposições em contrário.

Prefeitura Municipal de Nova Canaã Paulista,  
10 de dezembro de 2012.

**SILVANO CEZAR MOREIRA**  
PREFEITO MUNICIPAL

Registrada no livro próprio. Afixada no lugar de costume. Determinada a publicação na imprensa regional.

**CLÁUDIA VALÉRIA PEREIRA**  
SECRETÁRIA ADMINISTRATIVA



# Prefeitura Municipal de Nova Canaã Paulista

ESTADO DE SÃO PAULO

CNPJ (MF) 65.711.954/0001-58

Rua Oito nº 650 – Centro – Fones/Fax: (17) 3681-1124 e 3681-1129 – CEP 15773-000

e-mail: prefeitura@novacanaapaulista.sp.gov.br

## MEMÓRIA DE CÁLCULO

### PREVISÃO DA RECEITA 2013

O orçamento para 2013 foi aumentado em 11,867 % sobre o valor orçado em 2012.

Tal índice, refere-se ao crescimento previsto para o país 5 % e 6,867 % para o município.

Verifica-se também que o orçamento do Instituto de Previdência do Município, vem crescendo anualmente, uma vez que a receita de Aplicações Financeiras é bem superior às despesas.

Levando-se em consideração o crescimento do IPREM, sugerimos o valor do orçamento 2013 para R\$ 11.863.000,00 (onze milhões, oitocentos e sessenta e três mil reais).



# Prefeitura Municipal de Nova Canaã Paulista

ESTADO DE SÃO PAULO

CNPJ (MF) 65.711.954/0001-58

Rua Oito nº 650 – Centro – Fones/Fax: (17) 3681-1124 e 3681-1129 – CEP 15773-000

e-mail: prefeitura@novacanaapaulista.sp.gov.br

## Orçamento Programa – Exercício de 2013

### ANEXO DE METAS FISCAIS

Compatibilidade LOA – LDO – PPA  
(art.5º inc. I da Lei Complementar nº 101/2000)

Discriminação	LDO – 2012 Valor (R\$)	LOA - 2012 Valor (R\$)	PPA – 2012 Valor (R\$)
I- Receita não Financeira	11.181.000,00	11.181.000,00	11.181.000,00
II- Despesa Total	11.863.000,00	11.863.000,00	11.863.000,00
III- Resultado Primário (I – II)	(682.000,00)	(682.000,00)	(682.000,00)
IV- Resultado Nominal	673.000,00	673.000,00	673.000,00
V- Dívida Pública Consolidada	104.429,90	104.429,90	104.429,90
VI- Dívida Consolidada Líquida	(4.143.132,12)	(4.143.132,12)	(4.143.132,12)





# Prefeitura Municipal de Nova Canaã Paulista

ESTADO DE SÃO PAULO

CNPJ (MF) 65.711.954/0001-58

Rua Oito nº 650 – Centro – Fones/Fax: (17) 3681-1124 e 3681-1129 – CEP 15773-000

e-mail: prefeitura@novacanaapaulista.sp.gov.br

## Município: Nova Canaã Paulista

### Orçamento Programa – Exercício 2013

## **PREVISÃO/PROJEÇÃO DA RECEITA**

(art. 12 Lei Complementar 101/2000)

### Evolução da receita

#### Receita arrecadada nos três últimos exercícios

Código	Discriminação	Receita arrecadada		
		2009	2010	2011
1.000.00.00	Receitas correntes	7.491.160,61	8.734.874,91	10.233.479,10
1.100.00.00	Receita tributaria	157.919,85	281.691,70	286.838,51
1.200.00.00	Receita de contribuição	179.018,68	191.885,85	222.242,50
1.300.00.00	Receita patrimonial	290.602,93	569.863,86	576.013,69
1.600.00.00	Receita de serviços	6.485,25	18.637,76	5.644,00
1.700.00.00	Transferência corrente	6.736.030,39	7.648.110,47	9.122.669,04
1.900.00.00	Outras receitas correntes	121.103,51	24.685,27	20.071,36
2.000.00.00	Receitas de capital	1.428.439,65	752.051,31	14.280,00
2.100.00.00	Operações de crédito	-	-	-
2.200.00.00	Alienação de bens	135.330,00	74.400,00	14.280,00
2.400.00.00	Transferência de capital	1.293.109,65	677.651,31	-
7.000.00.00	Receitas intra-orçamentarias	369.929,42	360.802,24	479.109,15
7.200.00.00	Receitas intra-orçamentarias	369.929,42	360.802,24	479.109,15
9.000.00.00	Deduções receita corrente	-1.112.944,67	-1.227.848,60	-1.463.587,77
9.700.00.00	Deduções para formação do Fundeb	-1.112.944,67	-1.227.848,60	-1.463.587,77
<b>Total das Receitas</b>		<b>8.176.585,01</b>	<b>8.619.879,86</b>	<b>9.263.280,48</b>



# Prefeitura Municipal de Nova Canaã Paulista

ESTADO DE SÃO PAULO

CNPJ (MF) 65.711.954/0001-58

Rua Oito nº 650 – Centro – Fones/Fax: (17) 3681-1124 e 3681-1129 – CEP 15773-000

e-mail: prefeitura@novacanaapaulista.sp.gov.br

## PREVISÃO/PROJEÇÃO DA RECEITA

Código	Discriminação	Receita Prevista		
		2011	2012	2013
1.000.00.00	Receitas correntes	8.863.483,00	10.458.600,00	12.902.500,00
1.100.00.00	Receita tributaria	294.867,00	268.800,00	447.000,00
1.200.00.00	Receita de contribuição	111.394,00	252.000,00	272.000,00
1.300.00.00	Receita patrimonial	264.288,00	435.300,00	729.000,00
1.600.00.00	Receita de serviços	169.275,00	30.800,00	9.500,00
1.700.00.00	Transferência corrente	7.911.718,00	9.306.000,00	11.337.000,00
1.900.00.00	Outras receitas correntes	111.941,00	165.700,00	108.000,00
2.000.00.00	Receitas intra-orçamentarias	279.577,00	129.000,00	139.100,00
2.100.00.00	Operações de créditos	—	—	—
2.200.00.00	Alienações de bens	192.209,00	19.000,00	52.000,00
2.400.00.00	Transferências de capital	87.368,00	110.000,00	87.100,00
7.000.00.00	Receitas intra-orçamentaria	351.656,00	502.000,00	505.000,00
9.000.00.00	Deduções receitas correntes	-1.246.716,00	-1.524.600,00	-1.683.600,00
<b>Total das Receitas</b>		<b>8.248.000,00</b>	<b>9.565.000,00</b>	<b>11.863.000,00</b>
<b>Receita Corrente Liquida</b>		<b>10.402.428,63</b>	<b>9.720.000,00</b>	<b>10.945.900,00</b>





# Prefeitura Municipal de Nova Canaã Paulista

ESTADO DE SÃO PAULO

CNPJ (MF) 65.711.954/0001-58

Rua Oito nº 650 – Centro – Fones/Fax: (17) 3681-1124 e 3681-1129 – CEP 15773-000

e-mail: prefeitura@novacanaapaulista.sp.gov.br

Expansão das despesas e renúncia de receitas

## **ESTIMATIVA DA MARGEM DE EXPANSÃO DA RECEITA**

(art.5º, da Lei Complementar nº 101, de 2000)

Com relação a demonstração da estimativa e compensação da renúncia de receita e da margem de expansão das despesas obrigatórias de caráter continuado, prevista no inciso II do art.5º da Lei Complementar nº 101 de 2000, apesar de não haver uma definição específica desse conceito na Lei mencionada, verifica-se que seu art.17, que trata da criação ou aumento das despesas obrigatórias de caráter continuado, aponta para a solução desse problema.

Esse artigo 17 exige como requisito essencial para a efetivação dessas despesas, a devida compensação, quer pelo aumento permanente da receita, quer pela redução permanente de despesa, considerando aumento permanente de receita aquele proveniente da elevação de alíquotas, ampliação de base de cálculo, majoração ou criação de tributo ou contribuição. Como conceito de base de cálculo entende-se a grandeza econômica ou numérica sobre a qual se aplica uma alíquota, para obtenção do montante tributário a ser arrecadado. Dessa forma, o crescimento real da atividade econômica é um dos fatores determinantes do aumento da base de cálculo da arrecadação tributária.

Estudos realizados atestam que a base de cálculo dos tributos municipais, nos últimos exercícios, vem crescendo à ordem de 5% ao ano. A metodologia utilizada nesses estudos procurou afastar os efeitos da variação de preços e das alterações na legislação tributária. Dessa forma, buscou apenas considerar o crescimento do número de contribuintes, assim como a expectativa futura da arrecadação e crescimento real da economia.

Sendo assim, a margem de expansão das despesas obrigatórias de caráter continuado corresponderá, em parte, aos tributos arrecadados em função desse aumento da base de cálculo.





# Prefeitura Municipal de Nova Canaã Paulista

ESTADO DE SÃO PAULO

CNPJ (MF) 65.711.954/0001-58

Rua Oito nº 650 – Centro – Fones/Fax: (17) 3681-1124 e 3681-1129 – CEP 15773-000

e-mail: prefeitura@novacanaapaulista.sp.gov.br

Estimativa de margem de expansão das despesas obrigatórias de caráter continuado.

(art. 5º da Lei Complementar nº 101 de 2000)

Por outro lado, a estimativa da margem bruta de expansão das despesas obrigatórias de caráter continuado, foi devidamente considerada na presente proposta orçamentária. Conforme o quadro abaixo, devidamente acompanhado de compensação para essa expansão.

Discriminação	Despesa fixada		Margem de Expansão	Receita/ Acréscimo
	2011	2012		
1- Pessoal e encargos	3.936.200,00	5.972.500,00	2.036.300,00	
2- Juros	2.100,00	2.000,00	-	
3- Outras despesas correntes	3.325.685,00	4.075.500,00	749.815,00	
<b>TOTAIS</b>	7.263.985,00	10.050.000,00	2.786.115,00	
1- Aumento real de mais transferências				2.951.515,00
2- Aumento real da receita FPM				322.000,00
3- Aumento real da receita ICMS				74.000,00
<b>TOTAIS</b>				3.347.515,00

A compensação de margem de expansão das despesas obrigatórias de caráter continuado está devidamente abrigada pela margem de expansão de receitas, levando-se em consideração os índices estabelecidos pela União e pelo Estado para o crescimento econômico. A margem de expansão das receitas discriminadas nesse quadro é apenas parcial, não correspondendo a margem bruta de expansão.



# Prefeitura Municipal de Nova Canaã Paulista<sup>9</sup>

ESTADO DE SÃO PAULO

CNPJ (MF) 65.711.954/0001-58

Rua Oito nº 650 – Centro – Fones/Fax: (17) 3681-1124 e 3681-1129 – CEP 15773-000

e-mail: prefeitura@novacanaapaulista.sp.gov.br

## **DEMONSTRATIVOS DE COMPENSAÇÃO DE RENÚNCIA DE RECEITA**

(art. 5º da Lei Complementar nº 101 de 2000)

Em atendimento ao disposto no art.14, inciso I da Lei Complementar nº 101 de 2000, demonstramos abaixo que a renuncia de Receitas Tributarias provenientes de descontos e isenções estabelecidas em lei. Foi considerado na estimativa da receita orçamentária, na forma do artigo 12 da lei complementar nº 101 de 2000, e que não afeta as metas de resultados fiscais previstos no anexo próprio da Lei das Diretrizes Orçamentárias.

Estimativa da Renúncia da Receita			
Especificação do tributo	Valor do lançamento	Valor da renuncia	Valor orçado
1- IPTU	52.000,00	5.000,00	47.000,00



DEMONSTRATIVO DA RECEITA E DESPESA SEGUNDO AS CATEGORIAS ECONOMICAS  
(Inc.II, §1º, Art.2º)

RECEITA	R\$	R\$
RECEITAS CORRENTES		
RECEITA TRIBUTÁRIA	447.000,00	
RECEITAS DE CONTRIBUIÇÕES	272.000,00	
RECEITA PATRIMONIAL	729.000,00	
RECEITA DE SERVIÇOS	9.500,00	
TRANSFERÊNCIAS CORRENTES	11.337.000,00	
OUTRAS RECEITAS CORRENTES	108.000,00	
DEDUÇÕES PARA FORMAÇÃO DO FUNDEB	-1.683.600,00	
SUB TOTAL		11.218.900,00
TOTAL		11.218.900,00
SUPERAVIT DO ORCAMENTO CORRENTE		1.673.900,00
RECEITAS DE CAPITAL		
ALIENAÇÃO DE BENS	52.000,00	
TRANSFERÊNCIAS DE CAPITAL	87.100,00	
SUB TOTAL		139.100,00
TOTAL		1.813.000,00
RESUMO		
RECEITAS CORRENTES	12.902.500,00	
RECEITAS DE CAPITAL	139.100,00	
RECEITAS CORRENTES - INTRA-ORCAMENTARIAS	505.000,00	
DEDUÇÕES DA RECEITA CORRENTE	-1.683.600,00	
TOTAL DE RECEITAS		11.863.000,00
TOTAL		11.863.000,00

DESPESA	R\$	R\$
DESPESAS CORRENTES		
Pessoal e Encargos Sociais	5.972.500,00	
Juros e Encargos da Dívida	2.000,00	
Outras Despesas Correntes	4.075.500,00	
SUB TOTAL		10.050.000,00
SUPERAVIT DO ORCAMENTO CORRENTE		1.673.900,00
TOTAL		11.723.900,00
DESPESAS DE CAPITAL		
Investimentos	521.000,00	
Amortização da Dívida	140.000,00	
SUB TOTAL		661.000,00
RESERVA DO RPPS		902.000,00
RESERVA DE CONTINGENCIA		250.000,00
TOTAL		1.813.000,00
RESUMO		
Despesas Correntes	10.050.000,00	
Despesas de Capital	661.000,00	
Reserva Orçamentaria do RPPS	902.000,00	
Reserva de Contingência	250.000,00	
TOTAL DE DESPESA		11.863.000,00
TOTAL		11.863.000,00





RECEITAS SEGUNDAS AS CATEGORIAS ECONOMICAS

Código	Especificação	F.R.-C.A.	Desdobramento	SubCategoria Fonte	Categoria Econômica
1000.00.00	RECEITAS CORRENTES				12.902.500,00
1100.00.00	RECEITA TRIBUTÁRIA			447.000,00	
1110.00.00	IMPOSTOS			332.000,00	
1112.00.00	Impostos sobre o Patrimônio e a Renda		252.000,00		
1112.02.00	Imposto sobre a Propriedade Predial e Territorial Urbana		47.000,00		
1112.02.01	Imposto s/Propriedade Predial Urbana	0.01.00.110.000	32.000,00		
1112.02.02	Imposto s/Propriedade Territorial Urbana	0.01.00.110.000	15.000,00		
1112.04.00	Imposto sobre a Renda e Proventos de Qualquer Natureza		105.000,00		
1112.04.31	Imposto de Renda Retido na Fonte sob os Rendim. do Trabalho	0.01.00.110.000	100.000,00		
1112.04.34	Imposto de Renda Retido na Fonte sob Outros Rendimentos	0.01.00.110.000	5.000,00		
1112.08.00	Imp s/ Trans "Inter Vivos" de Bens Imóveis e de Direitos Reais	0.01.00.110.000	100.000,00		
1113.00.00	Impostos sobre a Produção e a Circulação		80.000,00		
1113.05.00	Imposto sobre Serviços de Qualquer Natureza - ISSQN	0.01.00.110.000	80.000,00		
1120.00.00	TAXAS			114.000,00	
1121.00.00	Taxas pelo Exercício do Poder de Polícia		10.000,00		
1121.17.00	Taxa de Fiscal de Vigilância Sanitária	0.01.00.110.000	1.000,00		
1121.25.00	Taxa Licença p/ Funcion de Estab Comerc, Indust e Prest Servi	0.01.00.110.000	5.000,00		
1121.26.00	Taxa de Publicidade Comercial	0.01.00.110.000	1.000,00		
1121.28.00	Taxa de Funcion de Estabelecimentos em Horário Especial	0.01.00.110.000	1.000,00		
1121.32.00	Taxa de Aprovação do Projeto de Construção Civil		2.000,00		
1121.32.01	Taxa de Licença Aprovação de Edificações	0.01.00.110.000	1.000,00		
1121.32.02	Taxa de Licença Aprovação de Loteamento e Arruamentos	0.01.00.110.000	1.000,00		
1122.00.00	Taxas pela Prestação de Serviços		104.000,00		
1122.90.00	Taxa de Limpeza Pública		100.000,00		
1122.90.01	Taxa de Limpeza Pública	0.01.00.110.000	100.000,00		
1122.99.00	Outras Taxas pela Prestação de Serviços		4.000,00		
1122.99.01	Taxa de Expediente	0.01.00.110.000	3.000,00		
1122.99.02	Taxa de Numeração de Prédios	0.01.00.110.000	1.000,00		
1130.00.00	CONTRIB DE MELHORIA			1.000,00	
1130.04.00	Contrib de Melhoria p/ Pavimentação e Obras Complementares	0.01.00.110.000	1.000,00		
1200.00.00	RECEITAS DE CONTRIBUIÇÕES			272.000,00	
1210.00.00	CONTRIBUIÇÕES SOCIAIS			272.000,00	
1210.29.00	Contrib p/ Regime Próprio de Previdência do Servidor Público		272.000,00		
1210.29.07	Contrib de Servidor Ativo Civil p/ o RPPS	0.04.00.600.037	270.000,00		
1210.29.09	Contrib de Servidor Inativo Civil para o RPPS	0.04.00.600.037	1.000,00		
1210.29.11	Contrib de Pensionista Civil para o RPPS	0.04.00.600.037	1.000,00		
1300.00.00	RECEITA PATRIMONIAL			729.000,00	
1310.00.00	RECEITAS IMOBILIÁRIAS			1.000,00	
1311.00.00	ALUGUEIS		1.000,00		
1311.01.00	Aluguéis de Imóveis Urbanos	0.01.00.110.000	1.000,00		
1320.00.00	RECEITAS DE VALORES MOBILIÁRIOS			727.000,00	
1321.00.00	Juros de Títulos de Renda		45.000,00		
1321.02.00	Títulos de Responsabilidade do Governo Federal-Vinculados ao RPPS	0.04.00.600.037	45.000,00		
1322.00.00	Dividendos		1.000,00		
1322.00.00	Dividendos	0.01.00.110.000	1.000,00		
1325.00.00	REMUNERAÇÃO DE DEPOSITOS BANCÁRIOS		151.000,00		
1325.01.00	REMUNERACAO DE DEPOSITOS DE RECURSOS VINCULADOS		47.500,00		
1325.01.02	Rec Remuner de Depósitos de Recursos Vinculados- FUNDEB	0.02.00.263.000	2.000,00		
1325.01.03	Rec Remuner de Depósitos de Recursos Vinculados- FUNDO DE	0.01.00.311.000	15.000,00		
1325.01.05	Rec Remuner de Depósitos de Recursos Vinculados- MDE	0.01.00.221.000	2.000,00		
1325.01.09	Rec Remuner de Depósitos de Recursos Vinculados- CIDE- TRAN	0.01.00.131.000	1.000,00		
1325.01.10	Rec Remuner de Depósitos de Recursos Vinculados- FNAS	0.01.00.111.000	3.000,00		
1325.01.10	Rec Remuner de Depósitos de Recursos Vinculados- FNAS	0.01.00.511.000	2.000,00		
1325.01.12	Remuneração de Aplicação Financeira - Saúde Estadual	0.01.00.311.000	1.000,00		
1325.01.14	Receita de remun. depós. rec. vinculados - Estado	0.01.00.111.000	6.000,00		



**PREFEITURA MUNIC. NOVA CANAÁ PTA**

Rua Oito - nº 650 - Centro - CNPJ:65711954/0001-58

Anexo 02

Página 2

**RECEITAS SEGUNDOS AS CATEGORIAS ECONOMICAS**

Código	Especificação	F.R.-C.A.	Desdobramento	SubCategoria Fonte	Categoria Econômica
1325.01.14	Receita de remun. depós. rec. vinculados - Estado	0.01.00.511.000	2.000,00		
1325.01.15	Rec. Remun. Deposito de Recursos Vinculados - União	0.01.00.111.000	4.000,00		
1325.01.15	Rec. Remun. Deposito de Recursos Vinculados - União	0.01.00.221.000	1.500,00		
1325.01.15	Rec. Remun. Deposito de Recursos Vinculados - União	0.01.00.311.000	1.500,00		
1325.01.16	Receita de Remuneração de Depósito de Rec. Vinc. Transp. Al	0.01.00.221.000	1.000,00		
1325.01.17	Aplicação Financeira - PNTE - FNDE	0.01.00.221.000	1.500,00		
1325.01.18	Aplicação Financeira - Fundo Social - Estado de SP	0.01.00.111.000	1.000,00		
1325.01.19	Aplicação Financeira - AFM	0.01.00.111.000	3.000,00		
1325.02.00	REMUNERACAO DE DEPOSITOS DE RECURSOS NAO VINC		103.500,00		
1325.02.01	Receita de Remuneração de Depósitos de Poupança	0.01.00.111.000	103.500,00		
1328.00.00	Remuneração dos Investimentos do RPPS		530.000,00		
1328.10.00	Remuneração dos Investimentos do RPPS em Renda Fixa	0.04.00.600.037	530.000,00		
1330.00.00	RECEITA DE CONCESSÕES E PERMISSÕES			1.000,00	
1339.00.00	Outras Receitas de Concessões e Permissões		1.000,00		
1339.00.00	Outras Receitas de Concessões e Permissões	0.01.00.110.000	1.000,00		
1600.00.00	RECEITA DE SERVIÇOS			9.500,00	
1600.03.00	Serviços de Transporte		3.000,00		
1600.03.99	Outros Serviços de Transporte	0.01.00.110.000	3.000,00		
1600.05.00	Serviços de Saúde		1.000,00		
1600.05.99	Outros Serviços de Saúde	0.01.00.310.000	1.000,00		
1600.13.00	Serviços Administrativos		2.500,00		
1600.13.07	Serviços de Fotocópias ou Cópias Heliográficas	0.01.00.110.000	500,00		
1600.13.99	Outros Serviços Administrativos	0.01.00.110.000	2.000,00		
1600.46.00	Serviços de Cemitério	0.01.00.110.000	3.000,00		
1700.00.00	TRANSFERÊNCIAS CORRENTES			11.337.000,00	
1720.00.00	TRANSFERÊNCIAS INTERGOVERNAMENTAIS			10.659.000,00	
1721.00.00	Transferências da União		7.271.000,00		
1721.01.00	Participação na Receita da União		6.203.000,00		
1721.01.02	Cota-Parte do Fundo de Participação dos Municípios	0.01.00.110.000	6.200.000,00		
1721.01.05	Cota-Parte do Imposto Sobre a Propriedade Territorial Rural	0.01.00.110.000	3.000,00		
1721.22.00	Transf p/ Compensação Financ p/ Exploração Recursos Natura		303.000,00		
1721.22.11	Cota-parte da Compensação Financ de Recursos Hídricos	0.01.00.110.000	150.000,00		
1721.22.30	Cota-parte Royalties-Comp Finan Prod Petróleo-Lei nº7.990/89	0.01.00.110.000	150.000,00		
1721.22.90	Outras Transf decor Compens Financ p/Exploração Rec Natura	0.01.00.110.000	3.000,00		
1721.33.00	Transf Recur Sistema Único de Saúde-SUS-Repas Fundo a Fi		310.000,00		
1721.33.01	Atendimento à Atenção Básica	0.05.13.300.001	250.000,00		
1721.33.02	Média e Alta Complexidade Ambulatorial e Hospitalar	0.05.13.300.002	20.000,00		
1721.33.03	Vigilância em Saúde.	0.05.13.300.003	30.000,00		
1721.33.04	Programa de Assistência Farmacêutica Básica.	0.05.13.300.004	10.000,00		
1721.34.00	Transf Recursos do Fundo Nac de Assistência Social - FNAS		303.000,00		
1721.34.01	Programa Pró Jovem	0.05.18.500.005	100.000,00		
1721.34.02	Programa Índice de Gestão Descentralizada IDG	0.05.18.500.003	3.000,00		
1721.34.03	Piso Básico Variável II (IDOSO)	0.05.18.500.002	100.000,00		
1721.34.04	PAIF - Programa Assistência Integral à Família	0.05.20.500.004	100.000,00		
1721.35.00	Transf Recursos do Fundo Nac do Desenv da Educação - FND		37.000,00		
1721.35.01	Transferências do Salário-Educação	0.05.00.220.007	5.000,00		
1721.35.02	Transf Diretas do FNDE - Prog Dinheiro Dir Escola-PDDE	0.05.00.220.006	2.000,00		
1721.35.03	Transf Diretas do FNDE - Prog Nac Alimentação Escolar-PNAE	0.05.00.200.003	5.000,00		
1721.35.03	Transf Diretas do FNDE - Prog Nac Alimentação Escolar-PNAE	0.05.00.210.005	2.000,00		
1721.35.03	Transf Diretas do FNDE - Prog Nac Alimentação Escolar-PNAE	0.05.20.500.006	3.000,00		
1721.35.04	Transf Dir FNDE - Prog Nac Apoio Transporte Escolar-PNATE	0.05.00.220.008	15.000,00		
1721.35.99	Outras Transf Diretas do Fundo Nac Desenv da Educação-FND	0.05.00.220.009	5.000,00		
1721.36.00	Transferência Financ do ICMS - Desoneração - L.C. Nº 87/96	0.01.00.110.000	15.000,00		
1721.99.00	Outras Transferências da União	0.01.00.110.000	100.000,00		
1722.00.00	Transferências dos Estados		2.565.000,00		



**PREFEITURA MUNIC. NOVA CANAÁ PTA**

Rua Oito - nº 650 - Centro - CNPJ:65711954/0001-58

Anexo 02

Página 3

**RECEITAS SEGUNDOS AS CATEGORIAS ECONOMICAS**

Código	Especificação	F.R.-C.A.	Desdobramento	SubCategoria Fonte	Categoria Econômica
1722.01.00	Participação na Receita dos Estados		2.300.000,00		
1722.01.01	Cota-Parte do ICMS	0.01.00.110.000	2.000.000,00		
1722.01.02	Cota-Parte do IPVA	0.01.00.110.000	150.000,00		
1722.01.04	Cota-Parte do IPI sobre Exportação	0.01.00.110.000	50.000,00		
1722.01.13	Cota-Parte da Contrib de Intervenção no Domínio Econômico	0.05.20.130.001	100.000,00		
1722.22.00	Transferência da Cota-parte da Compensação Financ (25%)		100.000,00		
1722.22.90	Outras Transferências Decorrentes de Compensações Finance	0.01.00.110.000	100.000,00		
1722.99.00	Outras Transferências dos Estados		165.000,00		
1722.99.02	Auxílio para a Merenda Escolar	0.02.19.200.004	65.000,00		
1722.99.03	QUESE	0.05.12.220.007	100.000,00		
1724.00.00	Transferências Multigovernamentais		823.000,00		
1724.01.00	Transf Recursos Fundo Manut e Desenv Ens Fundamental -FU	0.02.00.260.000	823.000,00		
1760.00.00	TRANSFERÊNCIAS DE CONVÊNIOS			678.000,00	
1762.00.00	Transf Convênios Estados, Distr Federal e de Suas Entidades		678.000,00		
1762.01.00	Transf Convênio dos Estados p/ o Sistema Único de Saúde-SL		90.000,00		
1762.01.01	Saúde - Estado	0.02.15.300.125	30.000,00		
1762.01.02	Sorria SP - Estado.	0.02.15.300.011	50.000,00		
1762.01.03	Programa Qualis UBS	0.02.15.300.126	10.000,00		
1762.02.00	Transf Convênio dos Estados Dest a Progs de Educação		160.000,00		
1762.02.01	Secretaria da Educação - Transp Alunos EF	0.02.19.220.010	150.000,00		
1762.02.02	Secretaria da Educação - Transp Alunos EM	0.02.19.230.011	10.000,00		
1762.99.00	Outras Transferências de Convênio dos Estados		428.000,00		
1762.99.02	Secretaria de Assist e Desenv Social-Proteção Social	0.02.19.500.001	150.000,00		
1762.99.03	Fundo Estadual da Criança e do Adol-Condeca	0.02.19.500.007	30.000,00		
1762.99.05	Recursos do FEHIDRO - Secretaria de Saneamento e Recurso	0.02.19.100.124	47.000,00		
1762.99.06	Fundo Social de Solidariedade do Estado de SP	0.02.19.500.008	100.000,00		
1762.99.07	Municipalização Agricultura	0.02.19.100.125	100.000,00		
1762.99.08	Construção do Centro de Multiplo Uso	0.02.19.100.129	1.000,00		
1900.00.00	OUTRAS RECEITAS CORRENTES			108.000,00	
1910.00.00	MULTAS E JUROS DE MORA			9.000,00	
1911.00.00	Multas e Juros de Mora dos Tributos		5.000,00		
1911.38.00	Multa e Juro Mora-Imposto s/ Propr Pred e Territ Urbana-IPTU	0.01.00.110.000	2.000,00		
1911.40.00	Multa e Juro Mora-Imposto s/ Serv Qualquer Natureza -ISS	0.01.00.110.000	1.000,00		
1911.98.00	Multa e Juro Mora das Contrib de Melhoria	0.01.00.110.000	1.000,00		
1911.99.00	Multa e Juro Mora de Outros Tributos		1.000,00		
1911.99.01	Multa e Juro Mora de Outros Tributos	0.01.00.110.000	1.000,00		
1913.00.00	Multa e Juros de Mora da Dívida Ativa dos Tributos		3.000,00		
1913.11.00	Multa Juro Mora Div Ati Imp s/ Propr Predial/Terr Urbana IPT	0.01.00.110.000	1.000,00		
1913.13.00	Multa Juro Mora Div Ativa Imp s/ Serv Qualquer Natureza ISS	0.01.00.110.000	1.000,00		
1913.99.00	Multas e Juros de Mora da Dívida Ativa de Outros Tributos	0.01.00.110.000	1.000,00		
1918.00.00	Multas e Juros de Mora de Outras Receitas		1.000,00		
1918.99.00	Outras Multas e Juros de Mora	0.01.00.110.000	1.000,00		
1920.00.00	INDENIZAÇÕES E RESTITUIÇÕES			54.000,00	
1921.00.00	Indenizações		2.000,00		
1921.99.00	Outras Indenizações	0.01.00.110.000	2.000,00		
1922.00.00	Restituições		52.000,00		
1922.10.00	Compensações Financeiras entre o Regime Geral e os RPPS		1.000,00		
1922.10.01	Compensações Financeiras entre o regime Geral e o RPPS.	0.04.00.600.037	1.000,00		
1922.99.00	Outras Restituições	0.01.00.110.000	51.000,00		
1930.00.00	RECEITA DA DÍVIDA ATIVA			15.000,00	
1931.00.00	Receita da Dívida Ativa Tributária		14.000,00		
1931.11.00	Rec Div Ativa Impost sobre Prop Predial e Territ Urbana IPTU	0.01.00.110.000	10.000,00		
1931.13.00	Rec Div Ativa do Impost sobre Serv de Qualquer Natureza ISS	0.01.00.110.000	2.000,00		
1931.99.00	Receita da Dívida Ativa de Outros Tributos		2.000,00		
1931.99.01	Receita da Dívida Ativa de Outros Tributos Principal	0.01.00.110.000	2.000,00		



**PREFEITURA MUNIC. NOVA CANAÁ PTA**

Rua Oito - nº 650 - Centro - CNPJ:65711954/0001-58

Anexo 02

Página 4

**RECEITAS SEGUNDOS AS CATEGORIAS ECONOMICAS**

Código	Especificação	F.R.-C.A.	Desdobramento	SubCategoria Fonte	Categoria Econômica
1932.00.00	Receita da Dívida Ativa não tributária		1.000,00		
1932.99.00	Receita da Dívida Ativa Não Tributária de Outras Receitas		1.000,00		
1932.99.01	Rec Dívida Ativa Não-Tributária Outras Receitas – Principal	0.01.00.110.000	1.000,00		
1990.00.00	RECEITAS DIVERSAS			30.000,00	
1990.99.00	Outras Receitas	0.01.00.110.000	30.000,00		
2000.00.00	RECEITAS DE CAPITAL				139.100,00
2200.00.00	ALIENAÇÃO DE BENS			52.000,00	
2210.00.00	ALIENAÇÃO DE BENS MÓVEIS			42.000,00	
2219.00.00	Alienação de Outros Bens Móveis		42.000,00		
2219.00.00	Alienação de Outros Bens Móveis	0.01.00.110.000	42.000,00		
2220.00.00	ALIENAÇÃO DE BENS IMÓVEIS			10.000,00	
2229.00.00	Alienação de Outros Bens Imóveis		10.000,00		
2229.00.00	Alienação de Outros Bens Imóveis	0.01.00.110.000	10.000,00		
2400.00.00	TRANSFERÊNCIAS DE CAPITAL			87.100,00	
2470.00.00	TRANSFERÊNCIAS DE CONVÊNIOS			87.100,00	
2471.00.00	Transferência de Convênios da União e de suas Entidades		87.100,00		
2471.99.00	Outras Transf de Convênios da União		87.100,00		
2471.99.02	Construção de casas populares.	0.01.00.100.000	76.100,00		
2471.99.03	Construção Área de Lazer	0.05.18.100.118	11.000,00		
9000.00.00	DEDUÇÕES DA RECEITA CORRENTE				-1.683.600,00
9500.00.00	DEDUÇÕES PARA FORMAÇÃO DO FUNDEB			-1.683.600,00	
9510.00.00	DEDUÇÕES - RECEITAS CORRENTES			-1.683.600,00	
9510.00.00	DEDUÇÕES - RECEITAS CORRENTES	0.01.00.110.000	-1.683.600,00		
Total das Receitas (exceto Intra-Orçamentárias)					11.358.000,00

7000.00.00	RECEITAS CORRENTES - INTRA-ORÇAMENTÁRIAS				505.000,00
7210.29.01	Contrib Patronal de Servidor Ativo Civil	0.04.00.600.037	400.000,00		
7210.29.03	Contrib Patronal - Inativo Civil	0.04.00.600.037	20.000,00		
7210.29.05	Contrib Patronal - Pensionista Civil	0.04.00.600.037	15.000,00		
7210.29.15	Contrib Previd em Regime de Parcelam de Débitos	0.04.00.600.037	70.000,00		
Total das Receitas (Intra-Orçamentárias)					505.000,00

Total Geral das Receitas					11.863.000,00
--------------------------	--	--	--	--	---------------



**PREFEITURA MUNIC. NOVA CANAÁ PTA**

Rua Oito - nº 650 - Centro - CNPJ:65711954/0001-58

Orcamentario

Anexo 02

Página 1

**NATUREZA DA DESPESA - CONSOLIDAÇÃO GERAL**

Código	Especificação	Elemento	Modalidade	Grupo	Categoria Econômica
30.00.00	DESPESAS CORRENTES				10.050.000,00
31.00.00	Pessoal e Encargos Sociais			5.972.500,00	
31.71.00	Transferências a Consórcios Públicos		15.000,00		
31.71.70	Rateio pela Participação em Consórcio Público	15.000,00			
31.90.00	Direta		5.305.500,00		
31.90.01	Aposentadoria e Reformas	180.000,00			
31.90.03	Pensões	125.000,00			
31.90.05	Outros Benefícios Previdenciários	60.000,00			
31.90.11	Vencimentos e Vantagens Fixas - Pessoal Civil	4.574.500,00			
31.90.13	Obrigações Patronais	330.500,00			
31.90.16	Outras Despesas Variáveis - Pessoal Civil	33.500,00			
31.90.94	Indenizações e Restituições Trabalhistas	2.000,00			
31.91.00	Aplic Direta Decor Oper entre Órgãos, Fundos, Entidades		652.000,00		
31.91.13	Obrigações Patronais	652.000,00			
32.00.00	Juros e Encargos da Dívida			2.000,00	
32.90.00	Direta		2.000,00		
32.90.22	Outros Encargos sobre a Dívida por Contrato	2.000,00			
33.00.00	Outras Despesas Correntes			4.075.500,00	
33.50.00	Transferências a Instituições Privadas sem Fins Lucrativos		61.000,00		
33.50.41	Contribuições	10.000,00			
33.50.43	Subvenções Sociais	51.000,00			
33.70.00	Transferências a Instituições Multigovernamentais Nacionais		2.000,00		
33.70.41	Contribuições	2.000,00			
33.71.00	Transferências a Consórcios Públicos		115.000,00		
33.71.70	Rateio pela Participação em Consórcio Público	115.000,00			
33.90.00	Direta		3.897.500,00		
33.90.14	Diárias - Civil	101.000,00			
33.90.18	Auxílio Financeiro a Estudantes	55.000,00			
33.90.30	Material de Consumo	2.031.500,00			
33.90.32	Material de Distribuição Gratuita	38.000,00			
33.90.33	Passagens e Despesas com Locomoção	50.000,00			
33.90.35	Serviços de Consultoria	45.000,00			
33.90.36	Outros Serviços de Terceiros - Pessoa Física	148.000,00			
33.90.39	Outros Serviços de Terceiros - Pessoa Jurídica	1.293.000,00			
33.90.47	Obrigações Tributárias e Contributivas	108.000,00			
33.90.48	Outros Auxílios Financeiros a Pessoas Físicas	20.000,00			
33.90.92	Despesas de Exercícios Anteriores	6.000,00			
33.90.93	Indenizações e Restituições	2.000,00			
40.00.00	DESPESAS DE CAPITAL				661.000,00
44.00.00	Investimentos			521.000,00	
44.70.00	Transferências a Instituições Multigovernamentais Nacionais		2.000,00		
44.70.42	Auxílios	2.000,00			
44.90.00	Direta		518.000,00		
44.90.51	Obras e Instalações	244.500,00			
44.90.52	Equipamentos e Material Permanente	273.500,00			
44.91.00	Aplic Direta Decor Oper entre Órgãos, Fundos, Entidades		1.000,00		
44.91.51	Obras e Instalações	1.000,00			
46.00.00	Amortização da Dívida			140.000,00	
46.90.00	Direta		50.000,00		
46.90.71	Principal da Dívida Contratual Resgatado	50.000,00			
46.91.00	Aplic Direta Decor Oper entre Órgãos, Fundos, Entidades		90.000,00		
46.91.71	Principal da Dívida Contratual Resgatado	90.000,00			
77.00.00	RESERVA ORÇAMENTARIA DO RPPS			902.000,00	
77.99.00	Reserva Orçamentaria do RPPS		902.000,00		
77.99.99	Reserva de Contingência	902.000,00			
90.00.00	RESERVA DE CONTINGÊNCIA			250.000,00	
99.00.00	Reserva de Contingência		250.000,00		
99.99.00	Reserva de Contingência		250.000,00		
99.99.99	Reserva de Contingência	250.000,00			

TOTAL

11.863.000,00

**PREFEITURA MUNIC. NOVA CANAÁ PTA**

Rua Oito - nº 650 - Centro - CNPJ:65711954/0001-58

Anexo 02

Página 1

Orcamentario

**NATUREZA DA DESPESA - CONSOLIDAÇÃO GERAL**

Especificação	Elemento	Modalidade	Grupo	Categoria Econômica
00 DESPESAS CORRENTES				10.050.000,00
00 Pessoal e Encargos Sociais			5.972.500,00	
00 Transferências a Consórcios Públicos		15.000,00		
70 Rateio pela Participação em Consórcio Público	15.000,00			
00 Direta		5.305.500,00		
01 Aposentadoria e Reformas	180.000,00			
03 Pensões	125.000,00			
05 Outros Benefícios Previdenciários	60.000,00			
11 Vencimentos e Vantagens Fixas - Pessoal Civil	4.574.500,00			
13 Obrigações Patronais	330.500,00			
16 Outras Despesas Variáveis - Pessoal Civil	33.500,00			
94 Indenizações e Restituições Trabalhistas	2.000,00			
00 Aplic Direta Decor Oper entre Órgãos,Fundos,Entidades		652.000,00		
13 Obrigações Patronais	652.000,00			
00 Juros e Encargos da Dívida			2.000,00	
00 Direta		2.000,00		
22 Outros Encargos sobre a Dívida por Contrato	2.000,00			
00 Outras Despesas Correntes			4.075.500,00	
00 Transferências a Instituições Privadas sem Fins Lucrativos		61.000,00		
41 Contribuições	10.000,00			
43 Subvenções Sociais	51.000,00			
00 Transferências a Instituições Multigovernamentais Nacionais		2.000,00		
41 Contribuições	2.000,00			
00 Transferências a Consórcios Públicos		115.000,00		
70 Rateio pela Participação em Consórcio Público	115.000,00			
00 Direta		3.897.500,00		
14 Diárias - Civil	101.000,00			
18 Auxílio Financeiro a Estudantes	55.000,00			
30 Material de Consumo	2.031.500,00			
32 Material de Distribuição Gratuita	38.000,00			
33 Passagens e Despesas com Locomoção	50.000,00			
35 Serviços de Consultoria	45.000,00			
36 Outros Serviços de Terceiros - Pessoa Física	148.000,00			
39 Outros Serviços de Terceiros - Pessoa Jurídica	1.293.000,00			
47 Obrigações Tributárias e Contributivas	108.000,00			
48 Outros Auxílios Financeiros a Pessoas Físicas	20.000,00			
92 Despesas de Exercícios Anteriores	6.000,00			
93 Indenizações e Restituições	2.000,00			
00 DESPESAS DE CAPITAL				661.000,00
00 Investimentos			521.000,00	
00 Transferências a Instituições Multigovernamentais Nacionais		2.000,00		
42 Auxílios	2.000,00			
00 Direta		518.000,00		
51 Obras e Instalações	244.500,00			
52 Equipamentos e Material Permanente	273.500,00			
00 Aplic Direta Decor Oper entre Órgãos,Fundos,Entidades		1.000,00		
51 Obras e Instalações	1.000,00			
00 Amortização da Dívida			140.000,00	
00 Direta		50.000,00		
71 Principal da Dívida Contratual Resgatado	50.000,00			
00 Aplic Direta Decor Oper entre Órgãos,Fundos,Entidades		90.000,00		
71 Principal da Dívida Contratual Resgatado	90.000,00			
00 RESERVA ORÇAMENTARIA DO RPPS				902.000,00
00 Reserva Orçamentaria do RPPS.			902.000,00	
99 Reserva de Contingencia		902.000,00		
99 Reserva de Contingencia	902.000,00			
00 RESERVA DE CONTINGÊNCIA				250.000,00
00 Reserva de Contingência			250.000,00	
99 Reserva de Contingencia		250.000,00		
99 Reserva de Contingencia	250.000,00			
TOTAL				11.863.000,00



**PREFEITURA MUNIC. NOVA CANAÁ PTA**

Rua Oito - nº 650 - Centro - CNPJ:65711954/0001-58

Anexo 02  
Página 195  
4**NATUREZA DA DESPESA POR ORGÃO**

(Inc. IV, § 1º, Art.2º)

ORGÃO 01 CÂMARA					
Código	Especificação	Elemento	Modalidade	Grupo	Categoria Econômica
3.0.00.00	DESPESAS CORRENTES				477.000,00
3.1.00.00	Pessoal e Encargos Sociais			419.000,00	
3.1.90.00	Direta		390.000,00		
3.1.90.11	Vencimentos e Vantagens Fixas - Pessoal Civil	346.000,00			
3.1.90.13	Obrigações Patronais	44.000,00			
3.1.91.00	Aplic Direta Decor Oper entre Órgãos,Fundos,Entidades		29.000,00		
3.1.91.13	Obrigações Patronais	29.000,00			
3.3.00.00	Outras Despesas Correntes			58.000,00	
3.3.90.00	Direta		58.000,00		
3.3.90.14	Diárias - Civil	2.000,00			
3.3.90.30	Material de Consumo	15.000,00			
3.3.90.33	Passagens e Despesas com Locomoção	3.000,00			
3.3.90.36	Outros Serviços de Terceiros - Pessoa Física	3.000,00			
3.3.90.39	Outros Serviços de Terceiros - Pessoa Jurídica	35.000,00			
4.0.00.00	DESPESAS DE CAPITAL				21.000,00
4.4.00.00	Investimentos			21.000,00	
4.4.90.00	Direta		21.000,00		
4.4.90.52	Equipamentos e Material Permanente	21.000,00			
TOTAL					498.000,00

**PREFEITURA MUNIC. NOVA CANAÃ PTA**

Rua Oito - nº 650 - Centro - CNPJ:65711954/0001-58

Anexo 02

Página 2

**NATUREZA DA DESPESA POR ORGÃO**

(Inc. IV, § 1º, Art.2º)

ORGÃO 02 PREFEITURA					
Código	Especificação	Elemento	Modalidade	Grupo	Categoria Econômica
3.0.00.00	DESPESAS CORRENTES				<u>9.130.000,00</u>
3.1.00.00	Pessoal e Encargos Sociais			<u>5.187.500,00</u>	
3.1.71.00	Transferências a Consórcios Públicos		<u>15.000,00</u>		
3.1.71.70	Rateio pela Participação em Consórcio Público	15.000,00			
3.1.90.00	Direta		<u>4.549.500,00</u>		
3.1.90.11	Vencimentos e Vantagens Fixas - Pessoal Civil	4.227.500,00			
3.1.90.13	Obrigações Patronais	286.500,00			
3.1.90.16	Outras Despesas Variáveis - Pessoal Civil	33.500,00			
3.1.90.94	Indenizações e Restituições Trabalhistas	2.000,00			
3.1.91.00	Aplic Direta Decor Oper entre Órgãos, Fundos, Entidades		<u>623.000,00</u>		
3.1.91.13	Obrigações Patronais	623.000,00			
3.2.00.00	Juros e Encargos da Dívida			<u>2.000,00</u>	
3.2.90.00	Direta		<u>2.000,00</u>		
3.2.90.22	Outros Encargos sobre a Dívida por Contrato	2.000,00			
3.3.00.00	Outras Despesas Correntes			<u>3.940.500,00</u>	
3.3.50.00	Transferências a Instituições Privadas sem Fins Lucrativos		<u>61.000,00</u>		
3.3.50.41	Contribuições	10.000,00			
3.3.50.43	Subvenções Sociais	51.000,00			
3.3.70.00	Transferências a Instituições Multigovernamentais Nacionais		<u>2.000,00</u>		
3.3.70.41	Contribuições	2.000,00			
3.3.71.00	Transferências a Consórcios Públicos		<u>115.000,00</u>		
3.3.71.70	Rateio pela Participação em Consórcio Público	115.000,00			
3.3.90.00	Direta		<u>3.762.500,00</u>		
3.3.90.14	Diárias - Civil	99.000,00			
3.3.90.18	Auxílio Financeiro a Estudantes	55.000,00			
3.3.90.30	Material de Consumo	2.010.500,00			
3.3.90.32	Material de Distribuição Gratuita	38.000,00			
3.3.90.33	Passagens e Despesas com Locomoção	47.000,00			
3.3.90.35	Serviços de Consultoria	15.000,00			
3.3.90.36	Outros Serviços de Terceiros - Pessoa Física	145.000,00			
3.3.90.39	Outros Serviços de Terceiros - Pessoa Jurídica	1.218.000,00			
3.3.90.47	Obrigações Tributárias e Contributivas	108.000,00			
3.3.90.48	Outros Auxílios Financeiros a Pessoas Físicas	20.000,00			
3.3.90.92	Despesas de Exercícios Anteriores	5.000,00			
3.3.90.93	Indenizações e Restituições	2.000,00			
4.0.00.00	DESPESAS DE CAPITAL				<u>632.000,00</u>
4.4.00.00	Investimentos			<u>492.000,00</u>	
4.4.70.00	Transferências a Instituições Multigovernamentais Nacionais		<u>2.000,00</u>		
4.4.70.42	Auxílios	2.000,00			
4.4.90.00	Direta		<u>489.000,00</u>		
4.4.90.51	Obras e Instalações	244.500,00			
4.4.90.52	Equipamentos e Material Permanente	244.500,00			
4.4.91.00	Aplic Direta Decor Oper entre Órgãos, Fundos, Entidades		<u>1.000,00</u>		
4.4.91.51	Obras e Instalações	1.000,00			
4.6.00.00	Amortização da Dívida			<u>140.000,00</u>	
4.6.90.00	Direta		<u>50.000,00</u>		
4.6.90.71	Principal da Dívida Contratual Resgatado	50.000,00			
4.6.91.00	Aplic Direta Decor Oper entre Órgãos, Fundos, Entidades		<u>90.000,00</u>		
4.6.91.71	Principal da Dívida Contratual Resgatado	90.000,00			
TOTAL					9.762.000,00

**PREFEITURA MUNIC. NOVA CANAÁ PTA**

Rua Oito - nº 650 - Centro - CNPJ:65711954/0001-58

Anexo 02  
Página 3**NATUREZA DA DESPESA POR ORGÃO**

(Inc. IV, § 1º, Art.2º)

ORGÃO 03 IPREM					
Código	Especificação	Elemento	Modalidade	Grupo	Categoria Econômica
3.0.00.00	DESPESAS CORRENTES				443.000,00
3.1.00.00	Pessoal e Encargos Sociais			366.000,00	
3.1.90.00	Direta		366.000,00		
3.1.90.01	Aposentadoria e Reformas	180.000,00			
3.1.90.03	Pensões	125.000,00			
3.1.90.05	Outros Benefícios Previdenciários	60.000,00			
3.1.90.11	Vencimentos e Vantagens Fixas - Pessoal Civil	1.000,00			
3.3.00.00	Outras Despesas Correntes			77.000,00	
3.3.90.00	Direta		77.000,00		
3.3.90.30	Material de Consumo	6.000,00			
3.3.90.35	Serviços de Consultoria	30.000,00			
3.3.90.39	Outros Serviços de Terceiros - Pessoa Jurídica	40.000,00			
3.3.90.92	Despesas de Exercícios Anteriores	1.000,00			
4.0.00.00	DESPESAS DE CAPITAL				8.000,00
4.4.00.00	Investimentos			8.000,00	
4.4.90.00	Direta		8.000,00		
4.4.90.52	Equipamentos e Material Permanente	8.000,00			
TOTAL					451.000,00





**NATUREZA DA DESPESA POR ORGÃO**  
(Inc. IV, § 1º, Art.2º)

ORGÃO 70 RESERVA DO RPPS					
Código	Especificação	Elemento	Modalidade	Grupo	Categoria Econômica
7.0.00.00	RESERVA ORÇAMENTARIA DO RPPS				<u>902.000,00</u>
7.7.00.00	Reserva Orçamentaria do RPPS.			<u>902.000,00</u>	
7.7.99.00	Reserva de Contingencia		<u>902.000,00</u>		
7.7.99.99	Reserva de Contingencia	902.000,00			
TOTAL					902.000,00

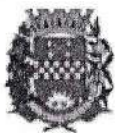
**PREFEITURA MUNIC. NOVA CANAÁ PTA**

Rua Oito - nº 650 - Centro - CNPJ:65711954/0001-58

Anexo 02  
Página 5**NATUREZA DA DESPESA POR ORGÃO**

(Inc. IV, § 1º, Art.2º)

ORGÃO 90 RESERVA DE CONTINGÊNCIA					
Código	Especificação	Elemento	Modalidade	Grupo	Categoria Econômica
9.0.00.00	RESERVA DE CONTINGÊNCIA				<u>250.000,00</u>
9.9.00.00	Reserva de Contingência			<u>250.000,00</u>	
9.9.99.00	Reserva de Contingencia		<u>250.000,00</u>		
9.9.99.99	Reserva de Contingencia	250.000,00			
TOTAL					250.000,00



CÓDIGO		01 CÂMARA				
DATA		01 Câmara Municipal				
Item	Descrição	F.R.-C.A.	Elemento	Modalidade	Grupo	Categoria Econômica
00.00	DESPESAS CORRENTES					<u>477.000,00</u>
00.00	Pessoal e Encargos Sociais				<u>419.000,00</u>	
00.00	Direta			<u>390.000,00</u>		
00.11	Vencimentos e Vantagens Fixas - Pessoal Civil	0.01.00.110.000	346.000,00			
00.13	Obrigações Patronais	0.01.00.110.000	44.000,00			
01.00	Aplic Direta Decor Oper entre Órgãos,Fundos,Entidades			<u>29.000,00</u>		
01.13	Obrigações Patronais	0.01.00.110.000	29.000,00			
00.00	Outras Despesas Correntes				<u>58.000,00</u>	
00.00	Direta			<u>58.000,00</u>		
00.14	Diárias - Civil	0.01.00.110.000	2.000,00			
00.30	Material de Consumo	0.01.00.110.000	15.000,00			
00.33	Passagens e Despesas com Locomoção	0.01.00.110.000	3.000,00			
00.36	Outros Serviços de Terceiros - Pessoa Física	0.01.00.110.000	3.000,00			
00.39	Outros Serviços de Terceiros - Pessoa Jurídica	0.01.00.110.000	35.000,00			
00.00	DESPESAS DE CAPITAL					<u>21.000,00</u>
00.00	Investimentos				<u>21.000,00</u>	
00.00	Direta			<u>21.000,00</u>		
00.52	Equipamentos e Material Permanente	0.01.00.110.000	21.000,00			
TOTAL						498.000,00



## NATUREZA DA DESPESA POR ORGÃO E UNIDADE

Código	Especificação	F.R.-C.A.	Elemento	Modalidade	Grupo	Categoria Econômica
3.0.00.00	DESPESAS CORRENTES					<u>249.000,00</u>
3.1.00.00	Pessoal e Encargos Sociais				<u>123.000,00</u>	
3.1.90.00	Direta			<u>123.000,00</u>		
3.1.90.11	Vencimentos e Vantagens Fixas - Pessoal Civil	0.01.00.110.000	123.000,00			
3.3.00.00	Outras Despesas Correntes				<u>126.000,00</u>	
3.3.90.00	Direta			<u>126.000,00</u>		
3.3.90.14	Diárias - Civil	0.01.00.110.000	40.000,00			
3.3.90.30	Material de Consumo	0.01.00.110.000	45.000,00			
3.3.90.33	Passagens e Despesas com Locomoção	0.01.00.110.000	15.000,00			
3.3.90.36	Outros Serviços de Terceiros - Pessoa Física	0.01.00.110.000	16.000,00			
3.3.90.39	Outros Serviços de Terceiros - Pessoa Jurídica	0.01.00.110.000	10.000,00			
4.0.00.00	DESPESAS DE CAPITAL					<u>11.000,00</u>
4.4.00.00	Investimentos				<u>11.000,00</u>	
4.4.90.00	Direta			<u>11.000,00</u>		
4.4.90.52	Equipamentos e Material Permanente	0.01.00.110.000	11.000,00			
TOTAL						260.000,00





NATUREZA DA DESPESA POR ORGÃO E UNIDADE

ORGÃO UNIDADE						
02 PREFEITURA 03 Assistência Social						
Código	Especificação	F.R.-C.A.	Elemento	Modalidade	Grupo	Categoria Econômica
3.0.00.00	DESPESAS CORRENTES					24.000,00
3.1.00.00	Pessoal e Encargos Sociais				1.000,00	
3.1.90.00	Direta			1.000,00		
3.1.90.11	Vencimentos e Vantagens Fixas - Pessoal Civil	0.01.00.110.000	1.000,00			
3.3.00.00	Outras Despesas Correntes				23.000,00	
3.3.90.00	Direta			23.000,00		
3.3.90.30	Material de Consumo	0.01.00.110.000	5.000,00			
90.30	Material de Consumo	0.02.19.500.008	5.000,00			
3.3.90.32	Material de Distribuição Gratuita	0.01.00.110.000	5.000,00			
3.3.90.36	Outros Serviços de Terceiros - Pessoa Física	0.01.00.110.000	500,00			
3.3.90.39	Outros Serviços de Terceiros - Pessoa Jurídica	0.01.00.110.000	5.000,00			
3.3.90.39	Outros Serviços de Terceiros - Pessoa Jurídica	0.02.19.500.008	2.500,00			
4.0.00.00	DESPESAS DE CAPITAL					1.000,00
4.4.00.00	Investimentos				1.000,00	
4.4.90.00	Direta			1.000,00		
4.4.90.52	Equipamentos e Material Permanente	0.01.00.110.000	1.000,00			
TOTAL						25.000,00



## NATUREZA DA DESPESA POR ORGÃO E UNIDADE

ORGÃO	02 PREFEITURA
UNIDADE	04 - Administração

Código	Especificação	F.R.-C.A.	Elemento	Modalidade	Grupo	Categoria Econômica
3.0.00.00	DESPESAS CORRENTES					921.000,00
3.1.00.00	Pessoal e Encargos Sociais				387.000,00	
3.1.90.00	Direta			387.000,00		
3.1.90.11	Vencimentos e Vantagens Fixas - Pessoal Civil	0.01.00.110.000	380.000,00			
3.1.90.16	Outras Despesas Variáveis - Pessoal Civil	0.01.00.110.000	5.000,00			
3.1.90.94	Indenizações e Restituições Trabalhistas	0.01.00.110.000	2.000,00			
3.3.00.00	Outras Despesas Correntes				534.000,00	
3.3.90.00	Direta			534.000,00		
3.3.90.14	Diárias - Civil	0.01.00.110.000	12.000,00			
3.3.90.30	Material de Consumo	0.01.00.110.000	60.000,00			
3.3.90.35	Serviços de Consultoria	0.01.00.110.000	5.000,00			
3.3.90.36	Outros Serviços de Terceiros - Pessoa Física	0.01.00.110.000	35.000,00			
3.3.90.39	Outros Serviços de Terceiros - Pessoa Jurídica	0.01.00.110.000	415.000,00			
3.3.90.92	Despesas de Exercícios Anteriores	0.01.00.110.000	5.000,00			
3.3.90.93	Indenizações e Restituições	0.01.00.110.000	2.000,00			
4.0.00.00	DESPESAS DE CAPITAL					24.000,00
4.4.00.00	Investimentos				24.000,00	
4.4.90.00	Direta			24.000,00		
4.4.90.51	Obras e Instalações	0.01.00.100.099	7.000,00			
4.4.90.51	Obras e Instalações	0.01.00.100.100	7.000,00			
4.4.90.52	Equipamentos e Material Permanente	0.01.00.110.000	10.000,00			
TOTAL						945.000,00





Item	Descrição	F.R.-C.A.	Elemento	Modalidade	Grupo	Categoria Econômica
00.00	DESPESAS CORRENTES					<u>470.000,00</u>
00.00	Pessoal e Encargos Sociais				<u>470.000,00</u>	
90.00	Direta			<u>170.000,00</u>		
90.13	Obrigações Patronais	0.01.00.110.000	170.000,00			
91.00	Aplic Direta Decor Oper entre Órgãos, Fundos, Entidades			<u>300.000,00</u>		
91.13	Obrigações Patronais	0.01.00.110.000	300.000,00			
<b>TOTAL</b>						<b>470.000,00</b>





**PREFEITURA MUNIC. NOVA CANAÃ PTA**

Rua Oito - nº 650 - Centro - CNPJ:65711954/0001-58

## Anexo 02

Página 7

## NATUREZA DA DESPESA POR ORGÃO E UNIDADE

ÓRGÃO	02 PREFEITURA					
UNIDADE	05 Finanças					
Código	Especificação	F.R.-C.A.	Elemento	Modalidade	Grupo	Categoria Econômica
3.0.00.00	DESPESAS CORRENTES					<u>380.000,00</u>
3.1.00.00	Pessoal e Encargos Sociais				<u>231.000,00</u>	
3.1.90.00	Direta			<u>231.000,00</u>		
3.1.90.11	Vencimentos e Vantagens Fixas - Pessoal Civil	0.01.00.110.000	230.000,00			
3.1.90.16	Outras Despesas Variáveis - Pessoal Civil	0.01.00.110.000	1.000,00			
3.2.00.00	Juros e Encargos da Dívida				<u>2.000,00</u>	
3.2.90.00	Direta			<u>2.000,00</u>		
90.22	Outros Encargos sobre a Dívida por Contrato	0.01.00.110.000	2.000,00			
3.3.00.00	Outras Despesas Correntes				<u>147.000,00</u>	
3.3.90.00	Direta			<u>147.000,00</u>		
3.3.90.14	Diárias - Civil	0.01.00.110.000	14.000,00			
3.3.90.30	Material de Consumo	0.01.00.110.000	10.000,00			
3.3.90.39	Outros Serviços de Terceiros - Pessoa Jurídica	0.01.00.110.000	15.000,00			
3.3.90.47	Obrigações Tributárias e Contributivas	0.01.00.110.000	108.000,00			
4.0.00.00	DESPESAS DE CAPITAL					<u>155.000,00</u>
4.4.00.00	Investimentos				<u>15.000,00</u>	
4.4.90.00	Direta			<u>15.000,00</u>		
4.4.90.52	Equipamentos e Material Permanente	0.01.00.110.000	15.000,00			
4.6.00.00	Amortização da Dívida				<u>140.000,00</u>	
4.6.90.00	Direta			<u>50.000,00</u>		
4.6.90.71	Principal da Dívida Contratual Resgatado	0.01.00.110.000	50.000,00			
4.6.91.00	Aplic Direta Decor Oper entre Órgãos,Fundos,Entidades			<u>90.000,00</u>		
4.6.91.71	Principal da Dívida Contratual Resgatado	0.01.00.110.000	90.000,00			
TOTAL						535.000,00

## NATUREZA DA DESPESA POR ORGÃO E UNIDADE

Índice	Descrição	F.R.-C.A.	Elemento	Modalidade	Grupo	Categoria Econômica
00.00	DESPESAS CORRENTES					583.500,00
00.00	Pessoal e Encargos Sociais				235.500,00	
90.00	Direta			235.500,00		
90.11	Vencimentos e Vantagens Fixas - Pessoal Civil	0.01.00.110.000	234.500,00			
90.16	Outras Despesas Variáveis - Pessoal Civil	0.01.00.110.000	1.000,00			
00.00	Outras Despesas Correntes				348.000,00	
50.00	Transferências a Instituições Privadas sem Fins Lucrativos			1.000,00		
50.43	Subvenções Sociais	0.01.00.110.000	1.000,00			
90.00	Direta			347.000,00		
90.14	Diárias - Civil	0.01.00.110.000	5.000,00			
90.30	Material de Consumo	0.01.00.110.000	96.000,00			
90.30	Material de Consumo	0.02.00.500.001	15.000,00			
90.30	Material de Consumo	0.02.00.500.007	3.000,00			
90.30	Material de Consumo	0.05.00.500.002	10.000,00			
90.30	Material de Consumo	0.05.00.500.004	30.000,00			
90.30	Material de Consumo	0.05.20.500.005	15.000,00			
90.32	Material de Distribuição Gratuita	0.01.00.110.000	20.000,00			
90.36	Outros Serviços de Terceiros - Pessoa Física	0.01.00.110.000	33.000,00			
90.39	Outros Serviços de Terceiros - Pessoa Jurídica	0.01.00.110.000	47.000,00			
90.39	Outros Serviços de Terceiros - Pessoa Jurídica	0.02.00.500.007	5.000,00			
90.39	Outros Serviços de Terceiros - Pessoa Jurídica	0.02.19.500.001	20.000,00			
90.39	Outros Serviços de Terceiros - Pessoa Jurídica	0.05.00.500.002	10.000,00			
90.39	Outros Serviços de Terceiros - Pessoa Jurídica	0.05.00.500.005	6.000,00			
90.39	Outros Serviços de Terceiros - Pessoa Jurídica	0.05.18.500.004	12.000,00			
90.48	Outros Auxílios Financeiros a Pessoas Físicas	0.01.00.110.000	20.000,00			
0.00.00	DESPESAS DE CAPITAL					27.000,00
4.00.00	Investimentos				27.000,00	
4.90.00	Direta			26.000,00		
4.90.51	Obras e Instalações	0.01.00.110.000	500,00			
4.90.51	Obras e Instalações	0.01.00.500.101	500,00			
4.90.51	Obras e Instalações	0.02.19.500.099	5.000,00			
4.90.52	Equipamentos e Material Permanente	0.01.00.110.000	13.000,00			
4.90.52	Equipamentos e Material Permanente	0.02.19.500.098	5.000,00			
4.90.52	Equipamentos e Material Permanente	0.05.00.500.003	2.000,00			
4.91.00	Aplic Direta Decor Oper entre Órgãos,Fundos,Entidades			1.000,00		
4.91.51	Obras e Instalações	0.01.00.500.099	1.000,00			
TOTAL						610.500,00

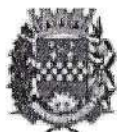

**PREFEITURA MUNIC. NOVA CANAÁ PTA**

Rua Oito - nº 650 - Centro - CNPJ:65711954/0001-58

Anexo 02

Página 9

**NATUREZA DA DESPESA POR ORGÃO E UNIDADE**

ORGÃO 02 PREFEITURA UNIDADE 08 Saúde						
Código	Especificação	F.R.-C.A.	Elemento	Modalidade	Grupo	Categoria Econômica
3.0.00.00	DESPESAS CORRENTES					1.901.500,00
3.1.00.00	Pessoal e Encargos Sociais				1.231.500,00	
3.1.71.00	Transferências a Consórcios Públicos			15.000,00		
3.1.71.70	Rateio pela Participação em Consórcio Público	0.01.00.310.000	15.000,00			
3.1.90.00	Direta			1.091.500,00		
3.1.90.11	Vencimentos e Vantagens Fixas - Pessoal Civil	0.01.00.310.000	806.000,00			
3.1.90.11	Vencimentos e Vantagens Fixas - Pessoal Civil	0.05.13.300.006	103.000,00			
90.11	Vencimentos e Vantagens Fixas - Pessoal Civil	0.05.13.300.007	50.000,00			
3.1.90.11	Vencimentos e Vantagens Fixas - Pessoal Civil	0.05.13.300.008	103.000,00			
3.1.90.13	Obrigações Patronais	0.01.00.310.000	26.500,00			
3.1.90.13	Obrigações Patronais	0.05.13.300.001	2.000,00			
3.1.90.16	Outras Despesas Variáveis - Pessoal Civil	0.01.00.310.000	1.000,00			
3.1.91.00	Aplic Direta Decor Oper entre Órgãos,Fundos,Entidades			125.000,00		
3.1.91.13	Obrigações Patronais	0.01.00.310.000	120.000,00			
3.1.91.13	Obrigações Patronais	0.05.13.300.001	5.000,00			
3.3.00.00	Outras Despesas Correntes				670.000,00	
3.3.50.00	Transferências a Instituições Privadas sem Fins Lucrativos			50.000,00		
3.3.50.43	Subvenções Sociais	0.01.00.310.000	50.000,00			
3.3.70.00	Transferências a Instituições Multigovernamentais Nacionais			2.000,00		
3.3.70.41	Contribuições	0.01.00.310.000	2.000,00			
3.3.71.00	Transferências a Consórcios Públicos			115.000,00		
3.3.71.70	Rateio pela Participação em Consórcio Público	0.01.00.310.000	115.000,00			
3.3.90.00	Direta			503.000,00		
3.3.90.14	Diárias - Civil	0.01.00.310.000	20.000,00			
3.3.90.30	Material de Consumo	0.01.00.310.000	250.000,00			
3.3.90.30	Material de Consumo	0.05.13.300.001	60.000,00			
3.3.90.30	Material de Consumo	0.05.13.300.002	2.000,00			
3.3.90.30	Material de Consumo	0.05.13.300.003	10.000,00			
3.3.90.30	Material de Consumo	0.05.13.300.004	10.000,00			
30.30	Material de Consumo	0.05.13.300.009	20.000,00			
3.3.90.32	Material de Distribuição Gratuita	0.01.00.310.000	1.000,00			
3.3.90.36	Outros Serviços de Terceiros - Pessoa Física	0.01.00.310.000	500,00			
3.3.90.39	Outros Serviços de Terceiros - Pessoa Jurídica	0.01.00.310.000	50.000,00			
3.3.90.39	Outros Serviços de Terceiros - Pessoa Jurídica	0.05.13.300.001	40.000,00			
3.3.90.39	Outros Serviços de Terceiros - Pessoa Jurídica	0.05.13.300.002	22.000,00			
3.3.90.39	Outros Serviços de Terceiros - Pessoa Jurídica	0.05.13.300.003	5.000,00			
3.3.90.39	Outros Serviços de Terceiros - Pessoa Jurídica	0.05.13.300.004	2.500,00			
3.3.90.39	Outros Serviços de Terceiros - Pessoa Jurídica	0.05.13.300.009	10.000,00			
4.0.00.00	DESPESAS DE CAPITAL					28.500,00



**PREFEITURA MUNIC. NOVA CANAÃ PTA**

Rua Oito - nº 650 - Centro - CNPJ:65711954/0001-58

Anexo 02

Página 10

**NATUREZA DA DESPESA POR ORGÃO E UNIDADE**

ORGÃO UNIDADE		02 PREFEITURA 08 Saúde				
Código	Especificação	F.R.-C.A.	Elemento	Modalidade	Grupo	Categoria Econômica
4.00.00	Investimentos				28.500,00	
4.70.00	Transferências a Instituições Multigovernamentais Nacionais			2.000,00		
4.70.42	Auxílios	0.01.00.310.000	2.000,00			
4.90.00	Direta			26.500,00		
4.90.51	Obras e Instalações	0.01.00.310.000	1.000,00			
4.90.51	Obras e Instalações	0.05.13.300.001	2.000,00			
4.90.52	Equipamentos e Material Permanente	0.01.00.310.000	10.000,00			
4.90.52	Equipamentos e Material Permanente	0.05.13.300.001	5.000,00			
4.90.52	Equipamentos e Material Permanente	0.05.13.300.002	1.000,00			
4.90.52	Equipamentos e Material Permanente	0.05.13.300.003	5.000,00			
4.90.52	Equipamentos e Material Permanente	0.05.15.300.004	2.500,00			
<b>TOTAL</b>						1.930.000,00

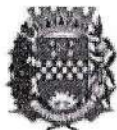
**PREFEITURA MUNIC. NOVA CANAÁ PTA**

Rua Oito - nº 650 - Centro - CNPJ:65711954/0001-58

Anexo 02

Página 11

**NATUREZA DA DESPESA POR ORGÃO E UNIDADE**

ORGÃO 02 PREFEITURA UNIDADE 09 Ensino						
Código	Especificação	F.R.-C.A.	Elemento	Modalidade	Grupo	Categoria Econômica
3.0.00.00	DESPESAS CORRENTES					3.060.000,00
3.1.00.00	Pessoal e Encargos Sociais				1.786.000,00	
3.1.90.00	Direta			1.588.000,00		
3.1.90.11	Vencimentos e Vantagens Fixas - Pessoal Civil	0.01.00.110.000	136.000,00			
3.1.90.11	Vencimentos e Vantagens Fixas - Pessoal Civil	0.01.00.210.000	195.000,00			
3.1.90.11	Vencimentos e Vantagens Fixas - Pessoal Civil	0.01.00.220.000	454.000,00			
3.1.90.11	Vencimentos e Vantagens Fixas - Pessoal Civil	0.02.00.261.000	450.000,00			
3.1.90.11	Vencimentos e Vantagens Fixas - Pessoal Civil	0.02.00.262.000	142.000,00			
3.1.90.11	Vencimentos e Vantagens Fixas - Pessoal Civil	0.02.19.220.010	100.000,00			
3.1.90.13	Obrigações Patronais	0.01.00.210.000	4.000,00			
3.1.90.13	Obrigações Patronais	0.01.00.220.000	40.000,00			
3.1.90.13	Obrigações Patronais	0.02.00.261.000	32.000,00			
3.1.90.13	Obrigações Patronais	0.02.00.262.000	12.000,00			
3.1.90.16	Outras Despesas Variáveis - Pessoal Civil	0.01.00.110.000	1.000,00			
3.1.90.16	Outras Despesas Variáveis - Pessoal Civil	0.01.00.210.000	1.000,00			
3.1.90.16	Outras Despesas Variáveis - Pessoal Civil	0.01.00.220.000	2.000,00			
3.1.90.16	Outras Despesas Variáveis - Pessoal Civil	0.01.00.230.000	19.000,00			
3.1.91.00	Aplic Direta Decor Oper entre Órgãos,Fundos,Entidades			198.000,00		
3.1.91.13	Obrigações Patronais	0.01.00.210.000	4.000,00			
3.1.91.13	Obrigações Patronais	0.01.00.220.000	140.000,00			
3.1.91.13	Obrigações Patronais	0.02.00.261.000	32.000,00			
3.1.91.13	Obrigações Patronais	0.02.00.262.000	22.000,00			
3.3.00.00	Outras Despesas Correntes				1.274.000,00	
3.3.50.00	Transferências a Instituições Privadas sem Fins Lucrativos			10.000,00		
3.3.50.41	Contribuições	0.01.00.100.123	10.000,00			
3.3.90.00	Direta			1.264.000,00		
3.3.90.14	Diárias - Civil	0.01.00.220.000	3.000,00			
3.3.90.14	Diárias - Civil	0.02.00.262.000	5.000,00			
3.3.90.18	Auxílio Financeiro a Estudantes	0.01.00.110.000	45.000,00			
3.3.90.18	Auxílio Financeiro a Estudantes	0.01.00.230.000	10.000,00			
3.3.90.30	Material de Consumo	0.01.00.110.000	275.000,00			
3.3.90.30	Material de Consumo	0.01.00.210.000	45.000,00			
3.3.90.30	Material de Consumo	0.01.00.220.000	190.000,00			
3.3.90.30	Material de Consumo	0.01.00.230.000	10.000,00			
3.3.90.30	Material de Consumo	0.02.00.230.011	10.000,00			
3.3.90.30	Material de Consumo	0.02.00.262.000	28.000,00			
3.3.90.30	Material de Consumo	0.02.00.263.000	15.000,00			
3.3.90.30	Material de Consumo	0.02.19.200.004	29.000,00			
3.3.90.30	Material de Consumo	0.02.19.220.010	100.000,00			



**PREFEITURA MUNIC. NOVA CANAÁ PTA**

Rua Oito - nº 650 - Centro - CNPJ:65711954/0001-58

Anexo 02

Página 12

**NATUREZA DA DESPESA POR ORGÃO E UNIDADE**

RGÃO 02 PREFEITURA UNIDADE 09 Ensino						
Código	Especificação	F.R.-C.A.	Elemento	Modalidade	Grupo	Categoria Econômica
3.90.30	Material de Consumo	0.05.00.220.009	10.000,00			
3.90.30	Material de Consumo	0.05.12.220.007	2.000,00			
3.90.30	Material de Consumo	0.05.18.210.005	1.000,00			
3.90.30	Material de Consumo	0.05.18.220.006	10.000,00			
3.90.30	Material de Consumo	0.05.18.220.007	89.000,00			
3.90.30	Material de Consumo	0.05.18.220.008	10.000,00			
3.90.30	Material de Consumo	0.05.20.500.006	25.000,00			
3.90.32	Material de Distribuição Gratuita	0.01.00.210.000	2.000,00			
3.90.32	Material de Distribuição Gratuita	0.01.00.220.000	10.000,00			
3.90.33	Passagens e Despesas com Locomoção	0.01.00.210.000	2.000,00			
3.90.33	Passagens e Despesas com Locomoção	0.01.00.220.000	30.000,00			
3.90.35	Serviços de Consultoria	0.01.00.220.000	10.000,00			
3.90.36	Outros Serviços de Terceiros - Pessoa Física	0.01.00.110.000	21.000,00			
3.90.36	Outros Serviços de Terceiros - Pessoa Física	0.01.00.210.000	4.000,00			
3.90.36	Outros Serviços de Terceiros - Pessoa Física	0.01.00.220.000	2.000,00			
3.90.36	Outros Serviços de Terceiros - Pessoa Física	0.01.00.230.000	1.000,00			
3.90.36	Outros Serviços de Terceiros - Pessoa Física	0.02.00.262.000	4.000,00			
3.90.39	Outros Serviços de Terceiros - Pessoa Jurídica	0.01.00.110.000	62.000,00			
3.90.39	Outros Serviços de Terceiros - Pessoa Jurídica	0.01.00.210.000	14.000,00			
3.90.39	Outros Serviços de Terceiros - Pessoa Jurídica	0.01.00.220.000	100.000,00			
3.90.39	Outros Serviços de Terceiros - Pessoa Jurídica	0.01.00.230.000	20.000,00			
3.90.39	Outros Serviços de Terceiros - Pessoa Jurídica	0.02.00.262.000	28.000,00			
3.90.39	Outros Serviços de Terceiros - Pessoa Jurídica	0.02.19.220.010	40.000,00			
3.90.39	Outros Serviços de Terceiros - Pessoa Jurídica	0.05.12.220.007	2.000,00			
4.0.00.00	DESPESAS DE CAPITAL					100.000,00
4.4.00.00	Investimentos				100.000,00	
4.4.90.00	Direta			100.000,00		
4.4.90.51	Obras e Instalações	0.01.00.100.134	1.500,00			
4.4.90.51	Obras e Instalações	0.01.00.210.133	1.000,00			
4.4.90.51	Obras e Instalações	0.01.00.220.132	1.000,00			
4.4.90.51	Obras e Instalações	0.02.00.262.000	1.000,00			
4.4.90.52	Equipamentos e Material Permanente	0.01.00.110.000	13.500,00			
4.4.90.52	Equipamentos e Material Permanente	0.01.00.210.000	6.000,00			
4.4.90.52	Equipamentos e Material Permanente	0.01.00.220.000	24.000,00			
4.4.90.52	Equipamentos e Material Permanente	0.02.00.262.000	52.000,00			
TOTAL						3.160.000,00





NATUREZA DA DESPESA POR ORGÃO E UNIDADE

ORGÃO	02 PREFEITURA					
UNIDADE	10 Urbanismo					
Código	Especificação	F.R.-C.A.	Elemento	Modalidade	Grupo	Categoria Econômica
3.0.00.00	DESPESAS CORRENTES					<u>86.000,00</u>
3.1.00.00	Pessoal e Encargos Sociais				<u>60.000,00</u>	
3.1.90.00	Direta			<u>60.000,00</u>		
3.1.90.11	Vencimentos e Vantagens Fixas - Pessoal Civil	0.01.00.110.000	60.000,00			
3.3.00.00	Outras Despesas Correntes				<u>26.000,00</u>	
3.3.90.00	Direta			<u>26.000,00</u>		
3.3.90.30	Material de Consumo	0.01.00.110.000	10.000,00			
90.36	Outros Serviços de Terceiros - Pessoa Física	0.01.00.110.000	1.000,00			
3.3.90.39	Outros Serviços de Terceiros - Pessoa Jurídica	0.01.00.110.000	15.000,00			
4.0.00.00	DESPESAS DE CAPITAL					<u>14.000,00</u>
4.4.00.00	Investimentos				<u>14.000,00</u>	
4.4.90.00	Direta			<u>14.000,00</u>		
4.4.90.51	Obras e Instalações	0.01.00.100.101	5.000,00			
4.4.90.51	Obras e Instalações	0.02.19.100.128	1.000,00			
4.4.90.51	Obras e Instalações	0.05.18.100.118	1.000,00			
4.4.90.52	Equipamentos e Material Permanente	0.01.00.110.000	7.000,00			
TOTAL						100.000,00

## NATUREZA DA DESPESA POR ORGÃO E UNIDADE

RGÃO		02 PREFEITURA				
NIDADE		11 Serviços Urbanos				
Código	Especificação	F.R.-C.A.	Elemento	Modalidade	Grupo	Categoria Econômica
0.00.00	DESPESAS CORRENTES					499.000,00
1.00.00	Pessoal e Encargos Sociais				320.500,00	
1.90.00	Direta			320.500,00		
1.90.11	Vencimentos e Vantagens Fixas - Pessoal Civil	0.01.00.110.000	320.000,00			
1.90.16	Outras Despesas Variáveis - Pessoal Civil	0.01.00.110.000	500,00			
3.00.00	Outras Despesas Correntes				178.500,00	
3.90.00	Direta			178.500,00		
3.90.30	Material de Consumo	0.01.00.110.000	113.500,00			
3.90.36	Outros Serviços de Terceiros - Pessoa Física	0.01.00.110.000	10.000,00			
3.90.39	Outros Serviços de Terceiros - Pessoa Jurídica	0.01.00.110.000	55.000,00			
0.00.00	DESPESAS DE CAPITAL					500,00
4.00.00	Investimentos				500,00	
4.90.00	Direta			500,00		
4.90.52	Equipamentos e Material Permanente	0.01.00.110.000	500,00			
TOTAL						499.500,00

**PREFEITURA MUNIC. NOVA CANAÁ PTA**

Rua Oito - nº 650 - Centro - CNPJ:65711954/0001-58

Anexo 02  
Página 15**NATUREZA DA DESPESA POR ORGÃO E UNIDADE**

ORGÃO		02 PREFEITURA				
UNIDADE		12 Habitação				
Código	Especificação	F.R.-C.A.	Elemento	Modalidade	Grupo	Categoria Econômica
4.0.00.00	DESPESAS DE CAPITAL					<u>120.000,00</u>
4.4.00.00	Investimentos				<u>120.000,00</u>	
4.4.90.00	Direta			<u>120.000,00</u>		
4.4.90.51	Obras e Instalações	0.01.00.100.000	120.000,00			
TOTAL						120.000,00



**NATUREZA DA DESPESA POR ORGÃO E UNIDADE**

CÓDIGO		02 PREFEITURA				
FUNÇÃO		13 Agricultura e Pecuária				
Código	Especificação	F.R.-C.A.	Elemento	Modalidade	Grupo	Categoria Econômica
1.00.00	DESPESAS CORRENTES					<u>228.000,00</u>
1.00.00	Pessoal e Encargos Sociais				<u>150.000,00</u>	
1.90.00	Direta			<u>150.000,00</u>		
1.90.11	Vencimentos e Vantagens Fixas - Pessoal Civil	0.01.00.110.000	150.000,00			
3.00.00	Outras Despesas Correntes				<u>78.000,00</u>	
3.90.00	Direta			<u>78.000,00</u>		
3.90.30	Material de Consumo	0.01.00.110.000	40.000,00			
3.90.30	Material de Consumo	0.02.19.100.125	2.000,00			
3.90.36	Outros Serviços de Terceiros - Pessoa Física	0.01.00.110.000	1.000,00			
3.90.39	Outros Serviços de Terceiros - Pessoa Jurídica	0.01.00.110.000	35.000,00			
0.00.00	DESPESAS DE CAPITAL					<u>14.000,00</u>
4.00.00	Investimentos				<u>14.000,00</u>	
4.90.00	Direta			<u>14.000,00</u>		
4.90.51	Obras e Instalações	0.01.00.100.135	1.000,00			
4.90.52	Equipamentos e Material Permanente	0.01.00.110.000	13.000,00			
<b>TOTAL</b>						<b>242.000,00</b>

**PREFEITURA MUNIC. NOVA CANAÁ PTA**

Rua Oito - nº 650 - Centro - CNPJ:65711954/0001-58

Anexo 02

Página 17

**NATUREZA DA DESPESA POR ORGÃO E UNIDADE**

ORGÃO 02 PREFEITURA UNIDADE 14 Estradas de Rodagem Municipal						
Código	Especificação	F.R.-C.A.	Elemento	Modalidade	Grupo	Categoria Econômica
3.0.00.00	DESPESAS CORRENTES					617.000,00
3.1.00.00	Pessoal e Encargos Sociais				162.000,00	
3.1.90.00	Direta			162.000,00		
3.1.90.11	Vencimentos e Vantagens Fixas - Pessoal Civil	0.01.00.110.000	160.000,00			
3.1.90.16	Outras Despesas Variáveis - Pessoal Civil	0.01.00.110.000	2.000,00			
3.3.00.00	Outras Despesas Correntes				455.000,00	
3.3.90.00	Direta			455.000,00		
3.3.90.30	Material de Consumo	0.01.00.110.000	250.000,00			
3.3.90.30	Material de Consumo	0.05.20.130.001	50.000,00			
3.3.90.36	Outros Serviços de Terceiros - Pessoa Física	0.01.00.110.000	5.000,00			
3.3.90.39	Outros Serviços de Terceiros - Pessoa Jurídica	0.01.00.110.000	150.000,00			
4.0.00.00	DESPESAS DE CAPITAL					48.000,00
4.4.00.00	Investimentos				48.000,00	
4.4.90.00	Direta			48.000,00		
4.4.90.51	Obras e Instalações	0.01.00.110.000	30.000,00			
4.4.90.52	Equipamentos e Material Permanente	0.01.00.110.000	18.000,00			
<b>TOTAL</b>						665.000,00

**PREFEITURA MUNIC. NOVA CANAÃ PTA**

Rua Oito - nº 650 - Centro - CNPJ:65711954/0001-58

Anexo 02

Página 18

**NATUREZA DA DESPESA POR ORGÃO E UNIDADE**

ORÇAMENTO 02 PREFEITURA						
UNIDADE 15 Saneamento						
Código	Especificação	F.R.-C.A.	Elemento	Modalidade	Grupo	Categoria Econômica
1.00.00	DESPESAS CORRENTES					50.000,00
1.00.00	Pessoal e Encargos Sociais				10.000,00	
1.90.00	Direta			10.000,00		
1.90.11	Vencimentos e Vantagens Fixas - Pessoal Civil	0.01.00.110.000	10.000,00			
3.00.00	Outras Despesas Correntes				40.000,00	
3.90.00	Direta			40.000,00		
3.90.30	Material de Consumo	0.01.00.110.000	30.000,00			
3.90.39	Outros Serviços de Terceiros - Pessoa Jurídica	0.01.00.110.000	10.000,00			
3.00.00	DESPESAS DE CAPITAL					10.000,00
4.00.00	Investimentos				10.000,00	
4.90.00	Direta			10.000,00		
4.90.52	Equipamentos e Material Permanente	0.01.00.110.000	10.000,00			
TOTAL						60.000,00



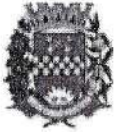

107  
4

NATUREZA DA DESPESA POR ORGÃO E UNIDADE

ORGÃO 02 PREFEITURA UNIDADE 16 Indústria						
Código	Especificação	F.R.-C.A.	Elemento	Modalidade	Grupo	Categoria Econômica
3.0.00.00	DESPESAS CORRENTES					31.000,00
3.1.00.00	Pessoal e Encargos Sociais				10.000,00	
3.1.90.00	Direta			10.000,00		
3.1.90.11	Vencimentos e Vantagens Fixas - Pessoal Civil	0.01.00.110.000	10.000,00			
3.3.00.00	Outras Despesas Correntes				21.000,00	
3.3.90.00	Direta			21.000,00		
3.3.90.30	Material de Consumo	0.01.00.110.000	10.000,00			
90.36	Outros Serviços de Terceiros - Pessoa Física	0.01.00.110.000	1.000,00			
3.3.90.39	Outros Serviços de Terceiros - Pessoa Jurídica	0.01.00.110.000	10.000,00			
4.0.00.00	DESPESAS DE CAPITAL					69.000,00
4.4.00.00	Investimentos				69.000,00	
4.4.90.00	Direta			69.000,00		
4.4.90.51	Obras e Instalações	0.01.00.100.131	59.000,00			
4.4.90.52	Equipamentos e Material Permanente	0.01.00.110.000	10.000,00			
TOTAL						100.000,00

**NATUREZA DA DESPESA POR ORGÃO E UNIDADE**

ÓRGÃO	03 IPREM					
UNIDADE	01 Instituto de Previdência Municipal - IPREM					
Código	Especificação	F.R.-C.A.	Elemento	Modalidade	Grupo	Categoria Econômica
3.0.00.00	DESPESAS CORRENTES					<u>443.000,00</u>
3.1.00.00	Pessoal e Encargos Sociais				<u>366.000,00</u>	
3.1.90.00	Direta			<u>366.000,00</u>		
3.1.90.01	Aposentadoria e Reformas	0.04.00.600.037	180.000,00			
3.1.90.03	Pensões	0.04.00.600.037	125.000,00			
3.1.90.05	Outros Benefícios Previdenciários	0.04.00.600.037	60.000,00			
3.1.90.11	Vencimentos e Vantagens Fixas - Pessoal Civil	0.04.00.600.037	1.000,00			
3.3.00.00	Outras Despesas Correntes				<u>77.000,00</u>	
3.3.90.00	Direta			<u>77.000,00</u>		
3.3.90.30	Material de Consumo	0.04.00.600.037	6.000,00			
3.3.90.35	Serviços de Consultoria	0.04.00.600.037	30.000,00			
3.3.90.39	Outros Serviços de Terceiros - Pessoa Jurídica	0.04.00.600.037	40.000,00			
3.3.90.92	Despesas de Exercícios Anteriores	0.04.00.600.037	1.000,00			
4.0.00.00	DESPESAS DE CAPITAL					<u>8.000,00</u>
4.4.00.00	Investimentos				<u>8.000,00</u>	
4.4.90.00	Direta			<u>8.000,00</u>		
4.4.90.52	Equipamentos e Material Permanente	0.04.00.600.037	8.000,00			
<b>TOTAL</b>						<b>451.000,00</b>



NATUREZA DA DESPESA POR ORGÃO E UNIDADE

ORGÃO	UNIDADE					
Código	Especificação	F.R.-C.A.	Elemento	Modalidade	Grupo	Categoria Econômica
7.0.00.00	RESERVA ORÇAMENTARIA DO RPPS					902.000,00
7.7.00.00	Reserva Orçamentaria do RPPS.				902.000,00	
7.7.99.00	Reserva de Contingencia			902.000,00		
7.7.99.99	Reserva de Contingencia	0.04.00.600.037	902.000,00			
TOTAL						902.000,00



**PREFEITURA MUNIC. NOVA CANAÁ PTA**

Rua Oito - nº 650 - Centro - CNPJ:65711954/0001-58

Anexo 02  
Página 22**NATUREZA DA DESPESA POR ORGÃO E UNIDADE**

ORGÃO 90 RESERVA DE CONTINGÊNCIA						
UNIDADE 00 Reserva de Contingência						
Código	Especificação	F.R.-C.A.	Elemento	Modalidade	Grupo	Categoria Econômica
9.0.00.00	RESERVA DE CONTINGÊNCIA					<u>250.000,00</u>
9.9.00.00	Reserva de Contingência				<u>250.000,00</u>	
9.9.99.00	Reserva de Contingencia			<u>250.000,00</u>		
9.9.99.99	Reserva de Contingencia	0.01.00.110.000	250.000,00			
<b>TOTAL</b>						<b>250.000,00</b>

<b>TOTAL GERAL</b>	<b>11.863.000</b>
--------------------	-------------------

**PREFEITURA MUNIC. NOVA CANAÁ PTA**

Rua Oito - nº 650 - Centro - CNPJ:65711954/0001-58

Anexo 06  
Página 1**PROGRAMA DE TRABALHO**

(Inc. II, § 2º, Art. 2º)

01	CÂMARA				
01	Camara Municipal				
Código	Especificação	Operação Especial	Projetos	Atividades	Total
01	Legislativa			498.000,00	498.000,00
01	031 Ação Legislativa			498.000,00	498.000,00
01	031 0010 Processo Legislativo			240.000,00	240.000,00
01.031.0010.2001.0000	Subsidio dos Vereadores			240.000,00	240.000,00
01	031 0011 Administração Legislativa			258.000,00	258.000,00
01.031.0011.2002.0000	Administração da Camara			258.000,00	258.000,00
TOTAL		0,00	0,00	498.000,00	498.000,00

**PREFEITURA MUNIC. NOVA CANAÁ PTA**

Rua Oito - nº 650 - Centro - CNPJ:65711954/0001-58

Anexo 06

Página 2

**PROGRAMA DE TRABALHO**

(Inc.II, § 2º, Art.2º)

02		PREFEITURA					
01		Administração					
Código		Especificação		Operação Especial	Projetos	Atividades	T o t a l
04		Administração				40.000,00	40.000,00
04		121	Planejamento e Orçamento			40.000,00	40.000,00
04		121	0040 Planejamento Governamental			40.000,00	40.000,00
04.121.0040.2003.0000		Administração em Geral				40.000,00	40.000,00
TOTAL				0,00	0,00	40.000,00	40.000,00



**PREFEITURA MUNIC. NOVA CANAÃ PTA**

Rua Oito - nº 650 - Centro - CNPJ:65711954/0001-58

Anexo 06  
Página 3**PROGRAMA DE TRABALHO**

(Inc. II, § 2º, Art. 2º)

**02 PREFEITURA****02 Gabinete do Prefeito e Dependências**

Código	Especificação	Operação Especial	Projetos	Atividades	Total
04	Administração			200.000,00	200.000,00
04	122 Administração Geral			200.000,00	200.000,00
04	122 0042 Gestão Político Administrativa			200.000,00	200.000,00
04.122.0042.2004.0000	Subsídio do Prefeito e Vice-Prefeito			120.000,00	120.000,00
04.122.0042.2005.0000	Manutenção Gabinete do Prefeito e Dependência			80.000,00	80.000,00
04	124 Controle Interno			30.000,00	30.000,00
04	124 0048 Operação de Controle Interno			30.000,00	30.000,00
04.124.0048.2006.0000	Manutenção de Controle Interno			30.000,00	30.000,00
04	128 Formação de Recursos Humanos			30.000,00	30.000,00
04	128 0049 Treinamento de Pessoal			30.000,00	30.000,00
04.128.0049.2007.0000	Manutenção e Treinamento de Pessoal			30.000,00	30.000,00
TOTAL		0,00	0,00	260.000,00	260.000,00

**PREFEITURA MUNIC. NOVA CANAÁ PTA**

Rua Oito - nº 650 - Centro - CNPJ:65711954/0001-58

Anexo 06

Página 4

**PROGRAMA DE TRABALHO**

(Inc.II, § 2º, Art.2º)

02 PREFEITURA

03 Assistência Social

Código	Especificação	Operação Especial	Projetos	Atividades	T o t a l
08	Assistência Social			25.000,00	25.000,00
08	244			25.000,00	25.000,00
08	244 0084			25.000,00	25.000,00
08.244.0084.2008.0000	Administração do F.S.S.			25.000,00	25.000,00
TOTAL		0,00	0,00	25.000,00	25.000,00

**PREFEITURA MUNIC. NOVA CANAÁ PTA**

Rua Oito - nº 650 - Centro - CNPJ: 65711954/0001-58

Anexo 06  
Página 5

111

4

**PROGRAMA DE TRABALHO**

(Inc. II, § 2º, Art. 2º)

02 PREFEITURA

04 Administração

Código	Especificação	Operação Especial	Projetos	Atividades	T o t a l
04	Administração		14.000,00	931.000,00	945.000,00
04	122 Administração Geral		14.000,00	931.000,00	945.000,00
04	122 0044 Suporte Administrativo		14.000,00	931.000,00	945.000,00
04.122.0044.1002.0000	Construção de Barracão para Instalações da Oficina do Almojarifado		7.000,00		7.000,00
04.122.0044.1003.0000	Construção de Lavador de Veículos no Almojarifado		7.000,00		7.000,00
04.122.0044.2009.0000	Manutencao da Administração			927.000,00	927.000,00
04.122.0044.2010.0000	Sentenças Judiciais			4.000,00	4.000,00
TOTAL		0,00	14.000,00	931.000,00	945.000,00



**PREFEITURA MUNIC. NOVA CANAÁ PTA**

Rua Oito - nº 650 - Centro - CNPJ:65711954/0001-58

Anexo 06

Página 6

**PROGRAMA DE TRABALHO**

(Inc.II, § 2º, Art.2º)

02	PREFEITURA					
05	Previdencia Social					
Código	Especificação		Operação Especial	Projetos	Atividades	T o t a l
08	Assistência Social				170.000,00	170.000,00
08	271	Previdência Básica			170.000,00	170.000,00
08	271	0090 Contribuição Patronal - INSS			170.000,00	170.000,00
08.271.0090.2011.0000	Contribuições Sociais				170.000,00	170.000,00
09	Previdência Social				300.000,00	300.000,00
09	272	Previdência do Regime Estatutário			300.000,00	300.000,00
09	272	0091 Manutenção Serviços Administrativos			300.000,00	300.000,00
09.272.0091.2011.0000	Contribuições Sociais				300.000,00	300.000,00
TOTAL			0,00	0,00	470.000,00	470.000,00

**PREFEITURA MUNIC. NOVA CANAÁ PTA**

Rua Oito - nº 650 - Centro - CNPJ:65711954/0001-58

Anexo 06  
Página 7**PROGRAMA DE TRABALHO**

(Inc.II, § 2º, Art.2º)

**02 PREFEITURA**  
**06 Finanças**

Código	Especificação	Operação Especial	Projetos	Atividades	T o t a l
04	Administração			285.000,00	285.000,00
04	123 Administração Financeira			285.000,00	285.000,00
04	123 0046 Gestão Financeira			285.000,00	285.000,00
04.123.0046.2012.0000	Manutenção de Finanças			285.000,00	285.000,00
28	Encargos Especiais			250.000,00	250.000,00
28	846 Outros Encargos Especiais			250.000,00	250.000,00
28	846 0280 Encargos Especiais			250.000,00	250.000,00
28.846.0280.2013.0000	Servicos Divida			142.000,00	142.000,00
28.846.0280.2014.0000	Contribuição a Pasep			108.000,00	108.000,00
TOTAL		0,00	0,00	535.000,00	535.000,00

**PREFEITURA MUNIC. NOVA CANAÁ PTA**

Rua Oito - nº 650 - Centro - CNPJ:65711954/0001-58

Anexo 06

Página 8

**PROGRAMA DE TRABALHO**

(Inc.II, § 2º, Art.2º)

02	PREFEITURA						
07	Assistencia Social						
Código	Especificação			Operação Especial	Projetos	Atividades	T o t a l
08	Assistência Social				500,00	70.000,00	70.500,00
08	241	Assistência ao Idoso			500,00	70.000,00	70.500,00
08	241	0080	Integração Social do Idoso		500,00	70.000,00	70.500,00
08.241.0080.1006.0000 Reforma e Ampliação do CCI					500,00		500,00
08.241.0080.2015.0000 Assistência ao Idoso						70.000,00	70.000,00
08	243	Assistência à Criança e ao Adolescente				70.000,00	70.000,00
08	243	0082	Integração Social da Criança e Adolescente			70.000,00	70.000,00
08.243.0082.2016.0000 Manutenção Fundo Municipal da Criança e Adolescente						70.000,00	70.000,00
08	244	Assistência Comunitária			6.000,00	464.000,00	470.000,00
08	244	0083	Integração Social Comunitária			8.000,00	8.000,00
08.244.0083.2017.0000 Manutenção Integração Social Comunitária						8.000,00	8.000,00
08	244	0086	Atividade do Fundo Municipal de Assistencia Social		6.000,00	456.000,00	462.000,00
08.244.0086.1008.0000 Reforma e Ampliação do CRAS					6.000,00		6.000,00
08.244.0086.2018.0000 Manutenção Fundo Municipal de Assistencia Social						456.000,00	456.000,00
TOTAL				0,00	6.500,00	604.000,00	610.500,00

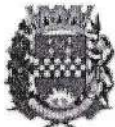

**PREFEITURA MUNIC. NOVA CANAÁ PTA**

Rua Oito - nº 650 - Centro - CNPJ:65711954/0001-58

Anexo 06  
Página 9**PROGRAMA DE TRABALHO**

(Inc. II, § 2º, Art. 2º)

02		PREFEITURA					
08		Saude					
Código		Especificação		Operação Especial	Projetos	Atividades	Total
10	Saúde					1.800.000,00	1.800.000,00
10	301	Atenção Básica				1.800.000,00	1.800.000,00
10	301	0100	Atendimento Integral a Saude			1.340.000,00	1.340.000,00
10.301.0100.2019.0000		Auxilio e/ou Subvenções Sociais				50.000,00	50.000,00
10.301.0100.2020.0000		Participação em Consorcios				4.000,00	4.000,00
10.301.0100.2021.0000		Manutenção Fundo Municipal de Saude				1.286.000,00	1.286.000,00
10	301	0101	BLOCO DE ATENÇÃO BÁSICA			400.000,00	400.000,00
10.301.0101.2022.0000		BLOCO DE ATENÇÃO BÁSICA				400.000,00	400.000,00
10	301	0102	BLOCO DE MÉDIA E ALTA COMPLEX. AMBULAT. E HOSPITALAR			25.000,00	25.000,00
10.301.0102.2023.0000		Bloco de Média e Alta Complex. Ambulator. e Hospitalar				25.000,00	25.000,00
10	301	0103	BLOCO DE VIGILÂNCIA EM SAÚDE			20.000,00	20.000,00
10.301.0103.2024.0000		Atendimento a Vigilância em Saúde				20.000,00	20.000,00
10	301	0104	BLOCO DE ASSISTÊNCIA FARMACÊUTICA			15.000,00	15.000,00
10.301.0104.2025.0000		Assistência Farmaceutica				15.000,00	15.000,00
10	302	Assistência Hospitalar e Ambulatorial				130.000,00	130.000,00
10	302	0101	BLOCO DE ATENÇÃO BÁSICA			130.000,00	130.000,00
10.302.0101.2027.0000		Consórcio de Saúde - CONSAGRA				130.000,00	130.000,00
TOTAL				0,00	0,00	1.930.000,00	1.930.000,00

**PREFEITURA MUNIC. NOVA CANAÁ PTA**

Rua Oito - nº 650 - Centro - CNPJ:65711954/0001-58

Anexo 06

Página 10

**PROGRAMA DE TRABALHO**

(Inc. II, § 2º, Art. 2º)

02 PREFEITURA						
09 Ensino						
Código		Especificação	Operação Especial	Projetos	Atividades	T o t a l
08	Assistência Social				210.000,00	210.000,00
08	243	Assistência à Criança e ao Adolescente			210.000,00	210.000,00
08	243	0082 Integração Social da Criança e Adolescente			210.000,00	210.000,00
08.243.0082.2028.0000		Manutenção Merenda Escolar			210.000,00	210.000,00
12	Educação			1.000,00	2.049.000,00	2.050.000,00
12	361	Ensino Fundamental		1.000,00	2.049.000,00	2.050.000,00
12	361	0120 Manutenção do Ensino Fundamental		1.000,00	2.049.000,00	2.050.000,00
12.361.0120.1007.0000		Reforma e Ampliação - Escola Municipal		1.000,00		1.000,00
12.361.0120.2029.0000		Manutenção do Ensino Fundamental			716.000,00	716.000,00
12.361.0120.2030.0000		Manutenção Transporte de Alunos - Ensino Fundamental			648.000,00	648.000,00
12.361.0120.2031.0000		Professores e Especialistas Magistério - FUNDEB			400.000,00	400.000,00
12.361.0120.2032.0000		Manutenção do FUNDEB			285.000,00	285.000,00
12	362	Ensino Médio			70.000,00	70.000,00
12	362	0121 Transporte de Aluno - Ensino Medio			70.000,00	70.000,00
12.362.0121.2033.0000		Manutenção Transporte de Alunos Ensino Médio			70.000,00	70.000,00
12	364	Ensino Superior			140.000,00	140.000,00
12	364	0122 Ensino Superior			140.000,00	140.000,00
12.364.0122.2034.0000		Manutenção Transporte de Alunos Ensino Superior			140.000,00	140.000,00
12	365	Educação Infantil		1.000,00	419.000,00	420.000,00
12	365	0123 Assistência Educacional a Criança de 0 a 6 anos		1.000,00	419.000,00	420.000,00
12.365.0123.1011.0000		Reforma e Ampliação - Escola Infantil		1.000,00		1.000,00
12.365.0123.2035.0000		Manutenção Ensino Infantil			218.000,00	218.000,00
12.365.0123.2036.0000		Manutenção Transporte de Alunos Ensino Infantil			63.000,00	63.000,00
12.365.0123.2037.0000		Professores e Especialistas Magistério - FUNDEB			114.000,00	114.000,00
12.365.0123.2038.0000		Manutenção do FUNDEB			24.000,00	24.000,00
12	392	Difusão Cultural			79.000,00	79.000,00
12	392	0130 Promoção de eventos culturais			79.000,00	79.000,00
12.392.0130.2039.0000		Manutenção das Atividades Culturais			79.000,00	79.000,00
27	Desporto e Lazer			1.500,00	149.500,00	151.000,00
27	812	Desporto Comunitário		1.500,00	149.500,00	151.000,00
27	812	0270 Atividades Esportivas		1.500,00	149.500,00	151.000,00
27.812.0270.1014.0000		Reforma e Ampliação do Estadio e Mini Campo		1.500,00		1.500,00
27.812.0270.2040.0000		Departamento de Esportes, Recreação, Cultura e Turismo			149.500,00	149.500,00
27	813	Lazer			40.000,00	40.000,00
27	813	0271 Integração da Comunidade			40.000,00	40.000,00
27.813.0271.2041.0000		Manutenção Lazer			40.000,00	40.000,00
TOTAL			0,00	3.500,00	3.156.500,00	3.160.000,00

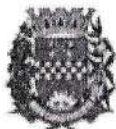
**PREFEITURA MUNIC. NOVA CANAÁ PTA**

Rua Oito - nº 650 - Centro - CNPJ:65711954/0001-58

Anexo 06  
Página 11

114

**PROGRAMA DE TRABALHO**

(Inc. II, § 2º, Art. 2º)

02 PREFEITURA

10 Urbanismo

Código	Especificação	Operação Especial	Projetos	Atividades	Total
15	Urbanismo		7.000,00	93.000,00	100.000,00
15	451 Infra-Estrutura Urbana		7.000,00	93.000,00	100.000,00
15	451 0150 Urbanismo		7.000,00	93.000,00	100.000,00
15.451.0150.1004.0000	Fechamento do Recinto de Exposição		5.000,00		5.000,00
15.451.0150.1005.0000	Ampliação do Centro de Lazer		1.000,00		1.000,00
15.451.0150.1010.0000	Reforma e Ampliação Velório Municipal		1.000,00		1.000,00
15.451.0150.2042.0000	Manutenção Urbanismo			93.000,00	93.000,00
TOTAL		0,00	7.000,00	93.000,00	100.000,00



**PREFEITURA MUNIC. NOVA CANAÁ PTA**

Rua Oito - nº 650 - Centro - CNPJ:65711954/0001-58

Anexo 06

Página 12

**PROGRAMA DE TRABALHO**

(Inc.II, § 2º, Art.2º)

02		PREFEITURA					
11		Serviços Urbanos					
Código		Especificação		Operação Especial	Projetos	Atividades	T o t a l
15	Urbanismo					499.500,00	499.500,00
15	452	Serviços Urbanos				499.500,00	499.500,00
15	452	0151	Serviços Urbanos			499.500,00	499.500,00
15.452.0151.2043.0000		Manutenção Serviços Urbanos				499.500,00	499.500,00
TOTAL				0,00	0,00	499.500,00	499.500,00

**PREFEITURA MUNIC. NOVA CANAÁ PTA**

Rua Oito - nº 650 - Centro - CNPJ:65711954/0001-58

Anexo 06  
Página 13**PROGRAMA DE TRABALHO**

(Inc. II, § 2º, Art. 2º)

02 PREFEITURA

12 Habitação

Código	Especificação	Operação Especial	Projetos	Atividades	Total
16	Habitação		120.000,00		120.000,00
16	482 Habitação Urbana		120.000,00		120.000,00
16	482 0160 Políticas Habitacionais		120.000,00		120.000,00
16.482.0160.1001.0000	Construção de Casas Populares		120.000,00		120.000,00
TOTAL		0,00	120.000,00	0,00	120.000,00

**PREFEITURA MUNIC. NOVA CANAÁ PTA**

Rua Oito - nº 650 - Centro - CNPJ:65711954/0001-58

Anexo 06

Página 14

**PROGRAMA DE TRABALHO**

(Inc. II, § 2º, Art. 2º)

**02 PREFEITURA****13 Agricultura e Pecuária**

Código	Especificação	Operação Especial	Projetos	Atividades	Total
20	Agricultura		1.000,00	241.000,00	242.000,00
20	606 Extensão Rural		1.000,00	241.000,00	242.000,00
20	606 0200 Assistência Técnica Agrícola		1.000,00	241.000,00	242.000,00
20.606.0200.1013.0000	Reforma e Ampliação - Casa Agricultura		1.000,00		1.000,00
20.606.0200.2044.0000	Manutenção Agricultura			241.000,00	241.000,00
TOTAL		0,00	1.000,00	241.000,00	242.000,00



**PREFEITURA MUNIC. NOVA CANAÃ PTA**

Rua Oito - nº 650 - Centro - CNPJ:65711954/0001-58

Anexo 06  
Página 15**PROGRAMA DE TRABALHO**

(Inc.II, § 2º, Art.2º)

02		PREFEITURA					
14		Estradas de Rodagem Municipal					
Código		Especificação		Operação Especial	Projetos	Atividades	T o t a l
26	Transporte					665.000,00	665.000,00
26	782	Transporte Rodoviário				665.000,00	665.000,00
26	782	0240	Construção, Melhoramento e Conservação de Estradas			665.000,00	665.000,00
26.782.0240.2045.0000		Manutenção Serviços de Estradas de Rodagens Municipal				665.000,00	665.000,00
		TOTAL		0,00	0,00	665.000,00	665.000,00

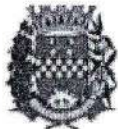
**PREFEITURA MUNIC. NOVA CANAÁ PTA**

Rua Oito - nº 650 - Centro - CNPJ:65711954/0001-58

Anexo 06

Página 16

**PROGRAMA DE TRABALHO**

(Inc. II, § 2º, Art. 2º)

02 PREFEITURA

15 Saneamento

Código	Especificação	Operação Especial	Projetos	Atividades	Total
17	Saneamento			60.000,00	60.000,00
17	512 Saneamento Básico Urbano			60.000,00	60.000,00
17	512 0170 Saneamento			60.000,00	60.000,00
17.512.0170.2046.0000	Saneamento Básico Urbano			60.000,00	60.000,00
TOTAL		0,00	0,00	60.000,00	60.000,00

**PREFEITURA MUNIC. NOVA CANAÁ PTA**

Rua Oito - nº 650 - Centro - CNPJ:65711954/0001-58

Anexo 06  
Página 17117  
4**PROGRAMA DE TRABALHO**

(Inc. II, § 2º, Art. 2º)

02 PREFEITURA  
16 Indústria

Código	Especificação	Operação Especial	Projetos	Atividades	Total
22	Indústria		59.000,00	41.000,00	100.000,00
22	662	Produção Industrial	59.000,00	41.000,00	100.000,00
22	662 0290	Distrito Industrial	59.000,00	41.000,00	100.000,00
22.662.0290.1012.0000	Construção de Residência no Distrito Industrial		59.000,00		59.000,00
22.662.0290.2048.0000	Manutenção Distrito Industrial			41.000,00	41.000,00
TOTAL		0,00	59.000,00	41.000,00	100.000,00



**PREFEITURA MUNIC. NOVA CANAÁ PTA**

Rua Oito - nº 650 - Centro - CNPJ:65711954/0001-58

Anexo 06

Página 18

**PROGRAMA DE TRABALHO**

(Inc.II, § 2º, Art.2º)

03		IPREM					
01		Instituto de Previdência Municipal - IPREM					
Código		Especificação		Operação Especial	Projetos	Atividades	T o t a l
09		Previdência Social				451.000,00	451.000,00
09		272	Previdência do Regime Estatutário			451.000,00	451.000,00
09		272	0091 Manutenção Serviços Administrativos			451.000,00	451.000,00
09.272.0091.2047.0000		Manutenção Serviços Administrativos				451.000,00	451.000,00
TOTAL				0,00	0,00	451.000,00	451.000,00

**PREFEITURA MUNIC. NOVA CANAÁ PTA**

Rua Oito - nº 650 - Centro - CNPJ:65711954/0001-58

Anexo 06  
Página 19

118

4

**PROGRAMA DE TRABALHO**

(Inc. II, § 2º, Art. 2º)

70	Reserva do RPPS				
00	Reserva do RPPS				
Código	Especificação	Operação Especial	Projetos	Atividades	Total
99	Reserva de Contingência	902.000,00			902.000,00
99	999 Reserva de Contingência	902.000,00			902.000,00
99	999 0999 Reserva de Contingência	902.000,00			902.000,00
99.999.0999.0999.0000	Reserva de Contingência	902.000,00			902.000,00
TOTAL		902.000,00	0,00	0,00	902.000,00

**PREFEITURA MUNIC. NOVA CANAÁ PTA**

Rua Oito - nº 650 - Centro - CNPJ:65711954/0001-58

Anexo 06

Página 20

**PROGRAMA DE TRABALHO**

(Inc.II, § 2º, Art.2º)

90	Reserva de Contingência				
00	Reserva de Contingência				
Código	Especificação	Operação Especial	Projetos	Atividades	Total
99	Reserva de Contingência	250.000,00			250.000,00
99	999 Reserva de Contingência	250.000,00			250.000,00
99	999 0999 Reserva de Contingência	250.000,00			250.000,00
99.999.0999.0999.0000	Reserva de Contingência	250.000,00			250.000,00
TOTAL		250.000,00	0,00	0,00	250.000,00
TOTAL GERAL		1.152.000,00	211.000,00	10.500.000,00	11.863.000,00



**PREFEITURA MUNIC. NOVA CANAÃ PTA**

Rua Oito - nº 650 - Centro - CNPJ:65711954/0001-58

 Anexo 07  
Página 1

**PROGRAMA DE TRABALHO DO GOVERNO  
DEMONSTRATIVO DE FUNÇÕES, SUBFUNÇÕES E PROGRAMAS  
POR PROJETOS, ATIVIDADES E OPERAÇÕES ESPECIAIS**  
(Inc.II, § 2º, Art.2º)

Código	Especificação	Operação Especial	Projetos	Atividades	Total
01	Legislativa	0,00	0,00	498.000,00	498.000,00
01	031 Ação Legislativa	0,00	0,00	498.000,00	498.000,00
01	031 0010 Processo Legislativo	0,00	0,00	240.000,00	240.000,00
01.031.0010.2001.0000	Subsidio dos Vereadores	0,00	0,00	240.000,00	240.000,00
01	031 0011 Administração Legislativa	0,00	0,00	258.000,00	258.000,00
01.031.0011.2002.0000	Administração da Camara	0,00	0,00	258.000,00	258.000,00
4	Administração	0,00	14.000,00	1.516.000,00	1.530.000,00
04	121 Planejamento e Orçamento	0,00	0,00	40.000,00	40.000,00
04	121 0040 Planejamento Governamental	0,00	0,00	40.000,00	40.000,00
04.121.0040.2003.0000	Administração em Geral	0,00	0,00	40.000,00	40.000,00
04	122 Administração Geral	0,00	14.000,00	1.131.000,00	1.145.000,00
04	122 0042 Gestão Político Administrativa	0,00	0,00	200.000,00	200.000,00
04.122.0042.2004.0000	Subsidio do Prefeito e Vice-Prefeito	0,00	0,00	120.000,00	120.000,00
04.122.0042.2005.0000	Manutenção Gabinete do Prefeito e Dependencia	0,00	0,00	80.000,00	80.000,00
04	122 0044 Suporte Administrativo	0,00	14.000,00	931.000,00	945.000,00
04.122.0044.1002.0000	Construção de Barracão para Instalações da Oficina do Almoxarifado	0,00	7.000,00	0,00	7.000,00
04.122.0044.1003.0000	Construção de Lavador de Veículos no Almoxarifado	0,00	7.000,00	0,00	7.000,00
04.122.0044.2009.0000	Manutencao da Administração	0,00	0,00	927.000,00	927.000,00
04.122.0044.2010.0000	Sentenças Judiciais	0,00	0,00	4.000,00	4.000,00
04	123 Administração Financeira	0,00	0,00	285.000,00	285.000,00
04	123 0046 Gestão Financeira	0,00	0,00	285.000,00	285.000,00
04.123.0046.2012.0000	Manutenção de Finanças	0,00	0,00	285.000,00	285.000,00
04	124 Controle Interno	0,00	0,00	30.000,00	30.000,00
04	124 0048 Operação de Controle Interno	0,00	0,00	30.000,00	30.000,00
04.124.0048.2006.0000	Manutenção de Controle Interno	0,00	0,00	30.000,00	30.000,00
04	128 Formação de Recursos Humanos	0,00	0,00	30.000,00	30.000,00
04	128 0049 Treinamento de Pessoal	0,00	0,00	30.000,00	30.000,00
04.128.0049.2007.0000	Manutenção e Treinamento de Pessoal	0,00	0,00	30.000,00	30.000,00
8	Assistência Social	0,00	6.500,00	1.009.000,00	1.015.500,00
08	241 Assistência ao Idoso	0,00	500,00	70.000,00	70.500,00
08	241 0080 Integração Social do Idoso	0,00	500,00	70.000,00	70.500,00
08.241.0080.1006.0000	Reforma e Ampliação do CCI	0,00	500,00	0,00	500,00
08.241.0080.2015.0000	Assistência ao Idoso	0,00	0,00	70.000,00	70.000,00
08	243 Assistência à Criança e ao Adolescente	0,00	0,00	280.000,00	280.000,00
08	243 0082 Integração Social da Criança e Adolescente	0,00	0,00	280.000,00	280.000,00
08.243.0082.2016.0000	Manutenção Fundo Municipal da Criança e Adolescente	0,00	0,00	70.000,00	70.000,00
08.243.0082.2028.0000	Manutenção Merenda Escolar	0,00	0,00	210.000,00	210.000,00

**PREFEITURA MUNIC. NOVA CANAÁ PTA**

Rua Oito - nº 650 - Centro - CNPJ:65711954/0001-58

Anexo 07  
Página 2**PROGRAMA DE TRABALHO DO GOVERNO  
DEMONSTRATIVO DE FUNÇÕES, SUBFUNÇÕES E PROGRAMAS  
POR PROJETOS, ATIVIDADES E OPERAÇÕES ESPECIAIS**  
(Inc.II, § 2º, Art.2º)

Código	Especificação	Operação Especial	Projetos	Atividades	Total
08	Assistência Social	0,00	6.500,00	1.009.000,00	1.015.500,00
08 243	Assistência à Criança e ao Adolescente	0,00	0,00	280.000,00	280.000,00
08 244	Assistência Comunitária	0,00	6.000,00	489.000,00	495.000,00
08 244 0083	Integração Social Comunitária	0,00	0,00	8.000,00	8.000,00
08.244.0083.2017.0000	Manutenção Integração Social Comunitária	0,00	0,00	8.000,00	8.000,00
08 244 0084	Atividades do Fundo Social de Solidariedade	0,00	0,00	25.000,00	25.000,00
08.244.0084.2008.0000	Administração do F.S.S.	0,00	0,00	25.000,00	25.000,00
08 244 0086	Atividade do Fundo Municipal de Assistência Social	0,00	6.000,00	456.000,00	462.000,00
08.244.0086.1008.0000	Reforma e Ampliação do CRAS	0,00	6.000,00	0,00	6.000,00
08.244.0086.2018.0000	Manutenção Fundo Municipal de Assistência Social	0,00	0,00	456.000,00	456.000,00
08 271	Previdência Básica	0,00	0,00	170.000,00	170.000,00
08 271 0090	Contribuição Patronal - INSS	0,00	0,00	170.000,00	170.000,00
08.271.0090.2011.0000	Contribuições Sociais	0,00	0,00	170.000,00	170.000,00
09	Previdência Social	0,00	0,00	751.000,00	751.000,00
09 272	Previdência do Regime Estatutário	0,00	0,00	751.000,00	751.000,00
09 272 0091	Manutenção Serviços Administrativos	0,00	0,00	751.000,00	751.000,00
09.272.0091.2011.0000	Contribuições Sociais	0,00	0,00	300.000,00	300.000,00
09.272.0091.2047.0000	Manutenção Serviços Administrativos	0,00	0,00	451.000,00	451.000,00
10	Saúde	0,00	0,00	1.930.000,00	1.930.000,00
10 301	Atenção Básica	0,00	0,00	1.800.000,00	1.800.000,00
10 301 0100	Atendimento Integral a Saúde	0,00	0,00	1.340.000,00	1.340.000,00
10.301.0100.2019.0000	Auxílio e/ou Subvenções Sociais	0,00	0,00	50.000,00	50.000,00
10.301.0100.2020.0000	Participação em Consórcios	0,00	0,00	4.000,00	4.000,00
10.301.0100.2021.0000	Manutenção Fundo Municipal de Saúde	0,00	0,00	1.286.000,00	1.286.000,00
10 301 0101	BLOCO DE ATENÇÃO BÁSICA	0,00	0,00	400.000,00	400.000,00
10.301.0101.2022.0000	BLOCO DE ATENÇÃO BÁSICA	0,00	0,00	400.000,00	400.000,00
10 301 0102	BLOCO DE MÉDIA E ALTA COMPLEX. AMBULAT. E HOSPITALAR	0,00	0,00	25.000,00	25.000,00
10.301.0102.2023.0000	Bloco de Média e Alta Complex. Ambulator. e Hospitalar	0,00	0,00	25.000,00	25.000,00
10 301 0103	BLOCO DE VIGILÂNCIA EM SAÚDE	0,00	0,00	20.000,00	20.000,00
10.301.0103.2024.0000	Atendimento a Vigilância em Saúde	0,00	0,00	20.000,00	20.000,00
10 301 0104	BLOCO DE ASSISTÊNCIA FARMACÊUTICA	0,00	0,00	15.000,00	15.000,00
10.301.0104.2025.0000	Assistência Farmacêutica	0,00	0,00	15.000,00	15.000,00
10 302	Assistência Hospitalar e Ambulatorial	0,00	0,00	130.000,00	130.000,00
10 302 0101	BLOCO DE ATENÇÃO BÁSICA	0,00	0,00	130.000,00	130.000,00
10.302.0101.2027.0000	Consórcio de Saúde - CONSAGRA	0,00	0,00	130.000,00	130.000,00
12	Educação	0,00	2.000,00	2.757.000,00	2.759.000,00



**PREFEITURA MUNIC. NOVA CANAÁ PTA**

Rua Oito - nº 650 - Centro - CNPJ:65711954/0001-58

 Anexo 07  
Página 3

**PROGRAMA DE TRABALHO DO GOVERNO  
DEMONSTRATIVO DE FUNÇÕES, SUBFUNÇÕES E PROGRAMAS  
POR PROJETOS, ATIVIDADES E OPERAÇÕES ESPECIAIS**

(Inc.II, § 2º, Art.2º)

Código	Especificação	Operação Especial	Projetos	Atividades	Total
12	Educação	0,00	2.000,00	2.757.000,00	2.759.000,00
12 361	Ensino Fundamental	0,00	1.000,00	2.049.000,00	2.050.000,00
12 361 0120	Manutenção do Ensino Fundamental	0,00	1.000,00	2.049.000,00	2.050.000,00
12.361.0120.1007.0000	Reforma e Ampliação - Escola Municipal	0,00	1.000,00	0,00	1.000,00
12.361.0120.2029.0000	Manutenção do Ensino Fundamental	0,00	0,00	716.000,00	716.000,00
12.361.0120.2030.0000	Manutenção Transporte de Alunos - Ensino Fundamental	0,00	0,00	648.000,00	648.000,00
12.361.0120.2031.0000	Professores e Especialistas Magistério - FUNDEB	0,00	0,00	400.000,00	400.000,00
12.361.0120.2032.0000	Manutenção do FUNDEB	0,00	0,00	285.000,00	285.000,00
12 362	Ensino Médio	0,00	0,00	70.000,00	70.000,00
12 362 0121	Transporte de Aluno - Ensino Medio	0,00	0,00	70.000,00	70.000,00
12.362.0121.2033.0000	Manutenção Transporte de Alunos Ensino Médio	0,00	0,00	70.000,00	70.000,00
12 364	Ensino Superior	0,00	0,00	140.000,00	140.000,00
12 364 0122	Ensino Superior	0,00	0,00	140.000,00	140.000,00
12.364.0122.2034.0000	Manutenção Transporte de Alunos Ensino Superior	0,00	0,00	140.000,00	140.000,00
12 365	Educação Infantil	0,00	1.000,00	419.000,00	420.000,00
12 365 0123	Assistência Educacional a Criança de 0 a 6 anos	0,00	1.000,00	419.000,00	420.000,00
12.365.0123.1011.0000	Reforma e Ampliação - Escola Infantil	0,00	1.000,00	0,00	1.000,00
12.365.0123.2035.0000	Manutenção Ensino Infantil	0,00	0,00	218.000,00	218.000,00
12.365.0123.2036.0000	Manutenção Transporte de Alunos Ensino Infantil	0,00	0,00	63.000,00	63.000,00
12.365.0123.2037.0000	Professores e Especialistas Magistério - FUNDEB	0,00	0,00	114.000,00	114.000,00
12.365.0123.2038.0000	Manutenção do FUNDEB	0,00	0,00	24.000,00	24.000,00
12 392	Difusão Cultural	0,00	0,00	79.000,00	79.000,00
12 392 0130	Promoção de eventos culturais	0,00	0,00	79.000,00	79.000,00
12.392.0130.2039.0000	Manutenção das Atividades Culturais	0,00	0,00	79.000,00	79.000,00
15	Urbanismo	0,00	7.000,00	592.500,00	599.500,00
15 451	Infra-Estrutura Urbana	0,00	7.000,00	93.000,00	100.000,00
15 451 0150	Urbanismo	0,00	7.000,00	93.000,00	100.000,00
15.451.0150.1004.0000	Fechamento do Recinto de Exposição	0,00	5.000,00	0,00	5.000,00
15.451.0150.1005.0000	Ampliação do Centro de Lazer	0,00	1.000,00	0,00	1.000,00
15.451.0150.1010.0000	Reforma e Ampliação Velório Municipal	0,00	1.000,00	0,00	1.000,00
15.451.0150.2042.0000	Manutenção Urbanismo	0,00	0,00	93.000,00	93.000,00
15 452	Serviços Urbanos	0,00	0,00	499.500,00	499.500,00
15 452 0151	Serviços Urbanos	0,00	0,00	499.500,00	499.500,00
15.452.0151.2043.0000	Manutenção Serviços Urbanos	0,00	0,00	499.500,00	499.500,00
16	Habitação	0,00	120.000,00	0,00	120.000,00
16 482	Habitação Urbana	0,00	120.000,00	0,00	120.000,00
16 482 0160	Políticas Habitacionais	0,00	120.000,00	0,00	120.000,00
16.482.0160.1001.0000	Construção de Casas Populares	0,00	120.000,00	0,00	120.000,00



**PREFEITURA MUNIC. NOVA CANAÃ PTA**

Rua Oito - nº 650 - Centro - CNPJ:65711954/0001-58

Anexo 07

Página 4

**PROGRAMA DE TRABALHO DO GOVERNO  
DEMONSTRATIVO DE FUNÇÕES, SUBFUNÇÕES E PROGRAMAS  
POR PROJETOS, ATIVIDADES E OPERAÇÕES ESPECIAIS**  
(Inc.II, § 2º, Art.2º)

Código	Especificação	Operação Especial	Projetos	Atividades	Total
16	Habitação	0,00	120.000,00	0,00	120.000,00
17	Saneamento	0,00	0,00	60.000,00	60.000,00
17 512	Saneamento Básico Urbano	0,00	0,00	60.000,00	60.000,00
17 512 0170	Saneamento	0,00	0,00	60.000,00	60.000,00
17.512.0170.2046.0000	Saneamento Básico Urbano	0,00	0,00	60.000,00	60.000,00
20	Agricultura	0,00	1.000,00	241.000,00	242.000,00
20 606	Extensão Rural	0,00	1.000,00	241.000,00	242.000,00
20 606 0200	Assistência Técnica Agrícola	0,00	1.000,00	241.000,00	242.000,00
20.606.0200.1013.0000	Reforma e Ampliação - Casa Agricultura	0,00	1.000,00	0,00	1.000,00
20.606.0200.2044.0000	Manutenção Agricultura	0,00	0,00	241.000,00	241.000,00
22	Indústria	0,00	59.000,00	41.000,00	100.000,00
22 662	Produção Industrial	0,00	59.000,00	41.000,00	100.000,00
22 662 0290	Distrito Industrial	0,00	59.000,00	41.000,00	100.000,00
22.662.0290.1012.0000	Construção de Residência no Distrito Industrial	0,00	59.000,00	0,00	59.000,00
22.662.0290.2048.0000	Manutenção Distrito Industrial	0,00	0,00	41.000,00	41.000,00
26	Transporte	0,00	0,00	665.000,00	665.000,00
26 782	Transporte Rodoviário	0,00	0,00	665.000,00	665.000,00
26 782 0240	Construção, Melhoramento e Conservação de Estradas	0,00	0,00	665.000,00	665.000,00
26.782.0240.2045.0000	Manutenção Serviços de Estradas de Rodagens Municipal	0,00	0,00	665.000,00	665.000,00
27	Desporto e Lazer	0,00	1.500,00	189.500,00	191.000,00
27 812	Desporto Comunitário	0,00	1.500,00	149.500,00	151.000,00
27 812 0270	Atividades Esportivas	0,00	1.500,00	149.500,00	151.000,00
27.812.0270.1014.0000	Reforma e Ampliação do Estádio e Mini Campo	0,00	1.500,00	0,00	1.500,00
27.812.0270.2040.0000	Departamento de Esportes, Recreação, Cultura e Turismo	0,00	0,00	149.500,00	149.500,00
27 813	Lazer	0,00	0,00	40.000,00	40.000,00
27 813 0271	Integração da Comunidade	0,00	0,00	40.000,00	40.000,00
27.813.0271.2041.0000	Manutenção Lazer	0,00	0,00	40.000,00	40.000,00
28	Encargos Especiais	0,00	0,00	250.000,00	250.000,00
28 846	Outros Encargos Especiais	0,00	0,00	250.000,00	250.000,00
28 846 0280	Encargos Especiais	0,00	0,00	250.000,00	250.000,00
28.846.0280.2013.0000	Serviços Dívida	0,00	0,00	142.000,00	142.000,00
28.846.0280.2014.0000	Contribuição a Pasep	0,00	0,00	108.000,00	108.000,00

**PREFEITURA MUNIC. NOVA CANAÁ PTA**

Rua Oito - nº 650 - Centro - CNPJ:65711954/0001-58

Anexo 07  
Página 5**PROGRAMA DE TRABALHO DO GOVERNO  
DEMONSTRATIVO DE FUNÇÕES, SUBFUNÇÕES E PROGRAMAS  
POR PROJETOS, ATIVIDADES E OPERAÇÕES ESPECIAIS**  
(Inc.II, § 2º, Art.2º)

Código	Especificação	Operação Especial	Projetos	Atividades	Total
28	Encargos Especiais	0,00	0,00	250.000,00	250.000,00
99	Reserva de Contingência	1.152.000,00	0,00	0,00	1.152.000,00
99 999	Reserva de Contingência	1.152.000,00	0,00	0,00	1.152.000,00
99 999 0999	Reserva de Contingência	1.152.000,00	0,00	0,00	1.152.000,00
99.999.0999.0999.0000	Reserva de Contingência	1.152.000,00	0,00	0,00	1.152.000,00
TOTAL		1.152.000,00	211.000,00	10.500.000,00	11.863.000,00



**PREFEITURA MUNIC. NOVA CANAÁ PTA**

Rua Oito - nº 650 - Centro - CNPJ:65711954/0001-58

Anexo 07  
Página 5**PROGRAMA DE TRABALHO DO GOVERNO  
DEMONSTRATIVO DE FUNÇÕES, SUBFUNÇÕES E PROGRAMAS  
POR PROJETOS, ATIVIDADES E OPERAÇÕES ESPECIAIS**

(Inc.II, § 2º, Art.2º)

Ítem	Especificação	Operação Especial	Projetos	Atividades	Total
	Encargos Especiais	0,00	0,00	250.000,00	250.000,00
	Reserva de Contingência	1.152.000,00	0,00	0,00	1.152.000,00
999	Reserva de Contingência	1.152.000,00	0,00	0,00	1.152.000,00
999	0999 Reserva de Contingência	1.152.000,00	0,00	0,00	1.152.000,00
999.0999.0999.0000	Reserva de Contingência	1.152.000,00	0,00	0,00	1.152.000,00
TOTAL		1.152.000,00	211.000,00	10.500.000,00	11.863.000,00



**PREFEITURA MUNIC. NOVA CANAÁ PTA**

Rua Oito - nº 650 - Centro - CNPJ:65711954/0001-58

122

Anexo 09  
Página 1**DESPESA POR FUNÇÃO, SUBFUNÇÃO E PROGRAMAS  
CONFORME O VÍNCULO COM OS RECURSOS**

(Inc. II, § 2º, Art. 2º)

Código	Especificação	Ordinário	Vinculado	Adm. Indireta	Total
01	Legislativa	498.000,00			498.000,00
01 031	Ação Legislativa	498.000,00			498.000,00
01 031 0010	Processo Legislativo	240.000,00			240.000,00
01 031 0011	Administração Legislativa	258.000,00			258.000,00
04	Administração	1.530.000,00			1.530.000,00
04 121	Planejamento e Orçamento	40.000,00			40.000,00
04 121 0040	Planejamento Governamental	40.000,00			40.000,00
04 122	Administração Geral	1.145.000,00			1.145.000,00
04 122 0042	Gestão Política Administrativa	200.000,00			200.000,00
04 122 0044	Suporte Administrativo	945.000,00			945.000,00
04 123	Administração Financeira	285.000,00			285.000,00
04 123 0046	Gestão Financeira	285.000,00			285.000,00
04 124	Controle Interno	30.000,00			30.000,00
04 124 0048	Operação de Controle Interno	30.000,00			30.000,00
04 128	Formação de Recursos Humanos	30.000,00			30.000,00
04 128 0049	Treinamento de Pessoal	30.000,00			30.000,00
08	Assistência Social	814.000,00	201.500,00		1.015.500,00
08 241	Assistência ao Idoso	50.500,00	20.000,00		70.500,00
08 241 0080	Integração Social do Idoso	50.500,00	20.000,00		70.500,00
08 243	Assistência à Criança e ao Adolescente	217.000,00	63.000,00		280.000,00
08 243 0082	Integração Social da Criança e Adolescente	217.000,00	63.000,00		280.000,00
08 244	Assistência Comunitária	376.500,00	118.500,00		495.000,00
08 244 0083	Integração Social Comunitária	8.000,00			8.000,00
08 244 0084	Atividades do Fundo Social de Solidariedade	17.500,00	7.500,00		25.000,00
08 244 0086	Atividade do Fundo Municipal de Assistência Social	351.000,00	111.000,00		462.000,00
08 271	Previdência Básica	170.000,00			170.000,00
08 271 0090	Contribuição Patronal - INSS	170.000,00			170.000,00
09	Previdência Social	300.000,00		451.000,00	751.000,00
09 272	Previdência do Regime Estatutário	300.000,00		451.000,00	751.000,00
09 272 0091	Manutenção Serviços Administrativos	300.000,00		451.000,00	751.000,00
10	Saúde	1.470.000,00	460.000,00		1.930.000,00
10 301	Atenção Básica	1.340.000,00	460.000,00		1.800.000,00
10 301 0100	Atendimento Integral a Saúde	1.340.000,00			1.340.000,00
10 301 0101	BLOCO DE ATENÇÃO BÁSICA		400.000,00		400.000,00
10 301 0102	BLOCO DE MÉDIA E ALTA COMPLEX. AMBULAT. E HOSPITALAR		25.000,00		25.000,00
10 301 0103	BLOCO DE VIGILÂNCIA EM SAÚDE		20.000,00		20.000,00
10 301 0104	BLOCO DE ASSISTÊNCIA FARMACÊUTICA		15.000,00		15.000,00
10 302	Assistência Hospitalar e Ambulatorial	130.000,00			130.000,00
10 302 0101	BLOCO DE ATENÇÃO BÁSICA	130.000,00			130.000,00
12	Educação	1.666.000,00	1.093.000,00		2.759.000,00
12 361	Ensino Fundamental	1.105.000,00	945.000,00		2.050.000,00
12 361 0120	Manutenção do Ensino Fundamental	1.105.000,00	945.000,00		2.050.000,00
12 362	Ensino Médio	60.000,00	10.000,00		70.000,00
12 362 0121	Transporte de Aluno - Ensino Medio	60.000,00	10.000,00		70.000,00



**PREFEITURA MUNIC. NOVA CANAÁ PTA**

Rua Oito - nº 650 - Centro - CNPJ:65711954/0001-58

Anexo 08

Página 2

**DESPESA POR FUNÇÃO, SUBFUNÇÃO E PROGRAMAS  
CONFORME O VÍNCULO COM OS RECURSOS**

(Inc.II, § 2º, Art.2º)

Código	Especificação	Ordinário	Vinculado	Adm. Indireta	Total
12 364	Ensino Superior	140.000,00			140.000,00
12 364 0122	Ensino Superior	140.000,00			140.000,00
12 365	Educação Infantil	282.000,00	138.000,00		420.000,00
12 365 0123	Assistência Educacional a Criança de 0 a 6 anos	282.000,00	138.000,00		420.000,00
12 392	Difusão Cultural	79.000,00			79.000,00
12 392 0130	Promoção de eventos culturais	79.000,00			79.000,00
15	Urbanismo	597.500,00	2.000,00		599.500,00
15 451	Infra-Estrutura Urbana	98.000,00	2.000,00		100.000,00
15 451 0150	Urbanismo	98.000,00	2.000,00		100.000,00
15 452	Serviços Urbanos	499.500,00			499.500,00
15 452 0151	Serviços Urbanos	499.500,00			499.500,00
16	Habitação	120.000,00			120.000,00
16 482	Habitação Urbana	120.000,00			120.000,00
16 482 0160	Políticas Habitacionais	120.000,00			120.000,00
17	Saneamento	60.000,00			60.000,00
17 512	Saneamento Básico Urbano	60.000,00			60.000,00
17 512 0170	Saneamento	60.000,00			60.000,00
20	Agricultura	240.000,00	2.000,00		242.000,00
20 606	Extensão Rural	240.000,00	2.000,00		242.000,00
20 606 0200	Assistência Técnica Agrícola	240.000,00	2.000,00		242.000,00
22	Indústria	100.000,00			100.000,00
22 662	Produção Industrial	100.000,00			100.000,00
22 662 0290	Distrito Industrial	100.000,00			100.000,00
26	Transporte	615.000,00	50.000,00		665.000,00
26 782	Transporte Rodoviário	615.000,00	50.000,00		665.000,00
26 782 0240	Construção, Melhoramento e Conservação de Estradas	615.000,00	50.000,00		665.000,00
27	Desporto e Lazer	191.000,00			191.000,00
27 812	Desporto Comunitário	151.000,00			151.000,00
27 812 0270	Atividades Esportivas	151.000,00			151.000,00
27 813	Lazer	40.000,00			40.000,00
27 813 0271	Integração da Comunidade	40.000,00			40.000,00
28	Encargos Especiais	250.000,00			250.000,00
28 846	Outros Encargos Especiais	250.000,00			250.000,00
28 846 0280	Encargos Especiais	250.000,00			250.000,00
99	Reserva de Contingência	250.000,00		902.000,00	1.152.000,00
99 999	Reserva de Contingência	250.000,00		902.000,00	1.152.000,00
99 999 0999	Reserva de Contingência	250.000,00		902.000,00	1.152.000,00
TOTAL		8.701.500,00	1.808.500,00	1.353.000,00	11.863.000,00



**PREFEITURA MUNIC. NOVA CANAÁ PTA**

Rua Oito - nº 650 - Centro - CNPJ:65711954/0001-58

Anexo 09  
Página 1

123

**DEMONSTRATIVO DAS DESPESAS POR ORGÃO E FUNÇÕES DE GOVERNO**

(Inc. II, § 2º, Art. 2º)

UNIDADE	01 01	Camara Municipal	Valor
Função	01	Legislativa	498.000,00
UNIDADE	02 01	Administração	Valor
Função	04	Administração	40.000,00
UNIDADE	02 02	Gabinete do Prefeito e Dependencias	Valor
Função	04	Administração	260.000,00
UNIDADE	02 03	Assistencia Social	Valor
Função	08	Assistência Social	25.000,00
UNIDADE	02 04	Administração	Valor
Função	04	Administração	945.000,00
UNIDADE	02 05	Previdencia Social	Valor
Função	08	Assistência Social	170.000,00
Função	09	Previdência Social	300.000,00
UNIDADE	02 06	Finanças	Valor
Função	04	Administração	285.000,00
Função	28	Encargos Especiais	250.000,00
UNIDADE	02 07	Assistencia Social	Valor
Função	08	Assistência Social	610.500,00
UNIDADE	02 08	Saude	Valor
Função	10	Saúde	1.930.000,00
UNIDADE	02 09	Ensino	Valor
Função	08	Assistência Social	210.000,00
Função	12	Educação	2.759.000,00
Função	27	Desporto e Lazer	191.000,00
UNIDADE	02 10	Urbanismo	Valor
Função	15	Urbanismo	100.000,00
UNIDADE	02 11	Serviços Urbanos	Valor
Função	15	Urbanismo	499.500,00



**PREFEITURA MUNIC. NOVA CANAÃ PTA**

Rua Oito - nº 650 - Centro - CNPJ:65711954/0001-58

Anexo 09

Página 2

**DEMONSTRATIVO DAS DESPESAS POR ORGÃO E FUNÇÕES DE GOVERNO**

(Inc.II, § 2º, Art.2º)

UNIDADE	02 11	Serviços Urbanos	Valor
UNIDADE	02 12	Habitação	Valor
Função	16	Habitação	120.000,00
UNIDADE	02 13	Agricultura e Pecuária	Valor
Função	20	Agricultura	242.000,00
UNIDADE	02 14	Estradas de Rodagem Municipal	Valor
Função	26	Transporte	665.000,00
UNIDADE	02 15	Saneamento	Valor
Função	17	Saneamento	60.000,00
UNIDADE	02 16	Indústria	Valor
Função	22	Indústria	100.000,00
UNIDADE	03 01	Instituto de Previdência Municipal - IPREM	Valor
Função	09	Previdência Social	451.000,00
UNIDADE	70 00	Reserva do RPPS	Valor
Função	99	Reserva de Contingência	902.000,00
UNIDADE	90 00	Reserva de Contingência	Valor
Função	99	Reserva de Contingência	250.000,00
TOTAL GERAL			11.863.000,00

**RESUMO DO TOTAL ORÇADO POR ORGÃO**

01 01	Camara Municipal	498.000,00
02 01	Administração	40.000,00
02 02	Gabinete do Prefeito e Dependencias	260.000,00
02 03	Assistencia Social	25.000,00
02 04	Administração	945.000,00
02 05	Previdencia Social	470.000,00
02 06	Finanças	535.000,00
02 07	Assistencia Social	610.500,00
02 08	Saude	1.930.000,00
02 09	Ensino	3.160.000,00

**PREFEITURA MUNIC. NOVA CANAÃ PTA**

Rua Oito - nº 650 - Centro - CNPJ:65711954/0001-58

Anexo 09  
Página 3

124

**DEMONSTRATIVO DAS DESPESAS POR ORGÃO E FUNÇÕES DE GOVERNO**

(Inc. II, § 2º, Art. 2º)

02 10	Urbanismo	100.000,00
02 11	Serviços Urbanos	499.500,00
02 12	Habitação	120.000,00
02 13	Agricultura e Pecuária	242.000,00
02 14	Estradas de Rodagem Municipal	665.000,00
02 15	Saneamento	60.000,00
02 16	Indústria	100.000,00
03 01	Instituto de Previdência Municipal - IPREM	451.000,00
70 00	Reserva do RPPS	902.000,00
90 00	Reserva de Contingência	250.000,00
<b>TOTAL</b>		<b>11.863.000,00</b>

**RESUMO DO TOTAL ORÇADO POR FUNÇÃO**

01	Legislativa	498.000,00
04	Administração	1.530.000,00
08	Assistência Social	1.015.500,00
09	Previdência Social	751.000,00
10	Saúde	1.930.000,00
12	Educação	2.759.000,00
15	Urbanismo	599.500,00
16	Habitação	120.000,00
17	Saneamento	60.000,00
20	Agricultura	242.000,00
22	Indústria	100.000,00
26	Transporte	665.000,00
27	Desporto e Lazer	191.000,00
28	Encargos Especiais	250.000,00
99	Reserva de Contingência	1.152.000,00
<b>TOTAL</b>		<b>11.863.000,00</b>



**PREFEITURA MUNIC. NOVA CANAÃ PTA**

Rua Oito - nº 650 - Centro - CNPJ:65711954/0001-58

Quadro 15

Página 1

**RECEITA E DESPESA DA ADMINISTRAÇÃO INDIRETA****ENTIDADE: 3 INSTITUTO DE PREVIDÊNCIA MUNICIPAL DE NOVA CANAÃ PAULISTA****RECEITA**

Código	Discriminação	Valor \$
1210.29.07	Contrib de Servidor Ativo Civil p/ o RPPS	270.000,00
1210.29.09	Contrib de Servidor Inativo Civil para o RPPS	1.000,00
1210.29.11	Contrib de Pensionista Civil para o RPPS	1.000,00
1321.02.00	Títulos de Responsab do Governo Federal-Vinc ao RPPS	45.000,00
7210.29.03	Contrib Patronal - Inativo Civil	20.000,00
7210.29.05	Contrib Patronal - Pensionista Civil	15.000,00
1922.10.01	Compensações Financeiras entre o regime Geral e o RPPS.	1.000,00
7210.29.01	Contrib Patronal de Servidor Ativo Civil	400.000,00
7210.29.15	Contrib Previd em Regime de Parcelam de Débitos	70.000,00
1328.10.00	Remuneração dos Investimentos do RPPS em Renda Fixa	530.000,00
TOTAL		1.353.000,00

**PLANO DE APLICAÇÃO**

CLoc	Func/Prog	Catgo	Discriminação	Valor - \$
09			Previdência Social	
	09 272		Previdência do Regime Estatutário	
	09 272 0091		Manutenção Serviços Administrativos	
	09 272 0091 2047 0000		Manutenção Serviços Administrativos	
		3 1 90	Pessoal e Encargos Sociais	366.000,00
		3 3 90	Outras Despesas Correntes	77.000,00
	09 272 0091 2047 0000		Manutenção Serviços Administrativos	
		4 4 90	Investimentos	8.000,00
99			Reserva de Contingência	
	99 999		Reserva de Contingência	
	99 999 0999		Reserva de Contingência	
	99 999 0999 0999 0000		Reserva de Contingência	
		7 7 99	Reserva Orçamentaria do RPPS.	902.000,00
TOTAL				1.353.000,00

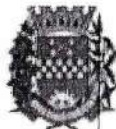

**PREFEITURA MUNIC. NOVA CANAÁ PTA**

Rua Oito - nº 650 - Centro - CNPJ:65711954/0001-58

125

Anexo 11

Página 1

**SEGURIDADE SOCIAL**

Código	Especificação	Categoria	Função
<b>08</b>	<b>Assistência Social</b>		<b>1.015.500,00</b>
3.1.90.11.00	VENCIMENTOS E VANTAGENS FIXAS - PESSOAL CIVIL	236.500,00	
3.1.90.13.00	OBRIGACOES PATRONAIS	170.000,00	
3.1.90.16.00	OUTRAS DESPESAS VARIÁVEIS - PESSOAL CIVIL	1.000,00	
3.3.50.43.00	SUBVENCOES SOCIAIS	1.000,00	
3.3.90.14.00	DIARIAS - PESSOAL CIVIL	5.000,00	
3.3.90.30.00	MATERIAL DE CONSUMO	374.000,00	
3.3.90.32.00	MATERIAL, BEM OU SERVICO PARA DISTRIBUICAO GR	25.000,00	
3.3.90.36.00	OUTROS SERVICOS DE TERCEIROS - PESSOA FISICA	33.500,00	
3.3.90.39.00	OUTROS SERVICOS DE TERCEIROS - PESSOA JURIDI	112.500,00	
3.3.90.48.00	OUTROS AUXILIOS FINANCEIROS A PESSOA FISICA	20.000,00	
4.4.90.51.00	OBRAS E INSTALACOES	6.000,00	
4.4.90.52.00	EQUIPAMENTOS E MATERIAL PERMANENTE	30.000,00	
4.4.91.51.00	OBRAS E INSTALACOES - INTRA-ORCAMENTARIO	1.000,00	
<b>09</b>	<b>Previdência Social</b>		<b>751.000,00</b>
3.1.90.01.00	APOSENTADORIAS E REFORMAS	180.000,00	
3.1.90.03.00	PENSOES	125.000,00	
3.1.90.05.00	OUTROS BENEFICIOS PREVIDENCIARIOS	60.000,00	
3.1.90.11.00	VENCIMENTOS E VANTAGENS FIXAS - PESSOAL CIVIL	1.000,00	
3.1.91.13.00	OBRIGACOES PATRONAIS - INTRA-ORCAMENTARIO	300.000,00	
3.3.90.30.00	MATERIAL DE CONSUMO	6.000,00	
3.3.90.35.00	SERVICOS DE CONSULTORIA	30.000,00	
3.3.90.39.00	OUTROS SERVICOS DE TERCEIROS - PESSOA JURIDI	40.000,00	
3.3.90.92.00	DESPESAS DE EXERCICIOS ANTERIORES	1.000,00	
4.4.90.52.00	EQUIPAMENTOS E MATERIAL PERMANENTE	8.000,00	
<b>10</b>	<b>Saúde</b>		<b>1.930.000,00</b>
3.1.71.70.00	RATEIO PELA PARTICIPACAO EM CONSORCIO PUBLICO	15.000,00	
3.1.90.11.00	VENCIMENTOS E VANTAGENS FIXAS - PESSOAL CIVIL	1.062.000,00	
3.1.90.13.00	OBRIGACOES PATRONAIS	28.500,00	
3.1.90.16.00	OUTRAS DESPESAS VARIÁVEIS - PESSOAL CIVIL	1.000,00	
3.1.91.13.00	OBRIGACOES PATRONAIS - INTRA-ORCAMENTARIO	125.000,00	
3.3.50.43.00	SUBVENCOES SOCIAIS	50.000,00	
3.3.70.41.00	CONTRIBUICOES	2.000,00	
3.3.71.70.00	RATEIO PELA PARTICIPACAO EM CONSORCIO PUBLICO	115.000,00	
3.3.90.14.00	DIARIAS - PESSOAL CIVIL	20.000,00	
3.3.90.30.00	MATERIAL DE CONSUMO	352.000,00	
3.3.90.32.00	MATERIAL, BEM OU SERVICO PARA DISTRIBUICAO GR	1.000,00	
3.3.90.36.00	OUTROS SERVICOS DE TERCEIROS - PESSOA FISICA	500,00	
3.3.90.39.00	OUTROS SERVICOS DE TERCEIROS - PESSOA JURIDI	129.500,00	
4.4.70.42.00	AUXILIOS	2.000,00	
4.4.90.51.00	OBRAS E INSTALACOES	3.000,00	
4.4.90.52.00	EQUIPAMENTOS E MATERIAL PERMANENTE	23.500,00	
<b>TOTAL</b>			<b>3.696.500,00</b>



**PREFEITURA MUNIC. NOVA CANAÃ PTA**

Rua Oito - nº 650 - Centro - CNPJ:65711954/0001-58

Quadro 01

Página 1

**CAMPO DE ATUAÇÃO E LEGISLAÇÃO**

(§ unico, Art.22)

ORGÃO 01 CÂMARA  
UNIDADE 01 Câmara Municipal

**CAMPO DE ATUACAO**

Legislar sobre matéria peculiar ao Município e demais atividades expressas na Lei Orgânica do Município.  
Secretaria os trabalhos legislativos, transformar em autógrafos os projetos aprovados pela Câmara.

**LEGISLACAO**

Lei Orgânica do Município.  
Regimento Interno da Câmara.

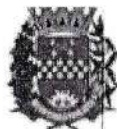
**PREFEITURA MUNIC. NOVA CANAÁ PTA**

Rua Oito - nº 650 - Centro - CNPJ:65711954/0001-58

Quadro 01

Página 3

**CAMPO DE ATUAÇÃO E LEGISLAÇÃO**

(§ único, Art.22)

ORGÃO	02	PREFEITURA
UNIDADE	02	Gabinete do Prefeito e Dependências

**CAMPO DE ATUACAO****LEGISLACAO**

Atender aos munícipes, representar o município em Juízo e fora dele. Enviar a Câmara os Projetos de Lei, Programas e Projetos do Plano Plurianual, Lei de Diretrizes e Orçamento Anual. Incentivar atividades do F.S.S.. Encaminhar ao Tribunal de Contas as prestações de Contas. Controlar todo expediente, organizar os serviços que lhe são atinentes, arquivo de papéis de interesse direto ao Prefeito. Orientar a legalidade dos projetos de lei, decretos e desapropriações. Acompanhar projetos de lei em tramitação no Legislativo Municipal, preparar relatórios, pareceres, portarias, resoluções, comunicados, publicações e despachos em geral. Assessorar o Prefeito. Preparar expediente a ser assinado pelo Prefeito. Executar demais tarefas correlatas.

Lei Orgânica do Município.





**PREFEITURA MUNIC. NOVA CANAÃ PTA**  
Rua Oito - nº 650 - Centro - CNPJ:65711954/0001-58

Quadro 01

Página 4

**CAMPO DE ATUAÇÃO E LEGISLAÇÃO**  
(§ unico, Art.22)

ORGÃO 02 PREFEITURA  
UNIDADE 03 Assistência Social

**CAMPO DE ATUACAO**

**LEGISLACAO**

Executar as atividades de Assistência Social, procedendo levantamento dos programas de Saúde do município, visando o bem estar em geral, especificamente ao menor e aos carentes. Firmar convênios com outras esferas de governo. Fiscalizar aplicações de recursos de convênios. Executar demais atividades correlatas.

Legislação Municipal



**PREFEITURA MUNIC. NOVA CANAÁ PTA**

Rua Oito - nº 650 - Centro - CNPJ:65711954/0001-58

127

Quadro 01

Página 5

**CAMPO DE ATUAÇÃO E LEGISLAÇÃO**

(§ unico, Art.22)

ORGÃO 02 PREFEITURA

UNIDADE 04 Administração

**CAMPO DE ATUACAO**

**LEGISLACAO**

Execução das atividades relativas a administração de pessoal, cadastro, protocolo, expediente, arquivo, zeladoria, patrimônio, compras e almoxarifado, bem como, de formalização de atos administrativos do Executivo Municipal. Efetuar seleção de treinamento de candidatos a cargos da Prefeitura, elaborar folha de pagamento e escala de férias. Proceder Licitações. Organizar a manter atualizado o registro de fornecedores da Prefeitura. Proceder mensalmente o balancete de bens existentes no almoxarifado. Executar demais atividades correlatas que forem determinadas..

Lei Municipal

**PREFEITURA MUNIC. NOVA CANAÁ PTA**

Rua Oito - nº 650 - Centro - CNPJ:65711954/0001-58

Quadro 01

Página 6

**CAMPO DE ATUAÇÃO E LEGISLAÇÃO**

(§ unico, Art.22)

ORGÃO	02	PREFEITURA
UNIDADE	05	Previdencia Social

**CAMPO DE ATUACAO****LEGISLACAO**

Arrecadar as contribuições devidas à Seguridade Social. Administrar os recursos arrecadados. Efetuar o pagamento dos benefícios de Seguridade Social aos seus beneficiários. Promover o bem estar social dos seus segurados e seus dependentes, através de prestação de serviços. Firmar e gerenciar convênios e credenciamentos. Executar as atividades de assistência médica e assistência social, procedendo o levantamento dos programas de saúde do Município, prevenindo a doença, e de assistência social visando o bem estar, especificamente ao menor e aos carentes.

Promover a inspeção de saúde e executar a fiscalização sanitária no município.

Firmar convênios com outras esferas de Governo, objetivando a melhoria na saúde pública.

Fiscalizar a aplicação de recursos de convênios.

Executar demais atividades correlatas.

Fiscalizar a aplicação de recursos de convênios.

Executar demais atividades correlatas.

Lei Municipal nº 267/2001.

Portaria Municipal nº 707/2003.

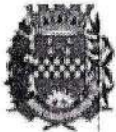

**PREFEITURA MUNIC. NOVA CANAÁ PTA**

Rua Oito - nº 650 - Centro - CNPJ:65711954/0001-58

128

Quadro 01

Página 7

**CAMPO DE ATUAÇÃO E LEGISLAÇÃO**

(§ unico, Art.22)

ORGÃO	02	PREFEITURA
UNIDADE	06	Finanças

**CAMPO DE ATUACAO****LEGISLACAO**

Executar e orientar a política financeira e fiscal do município, exercer atividades relativas a lançamentos de tributos e outras receitas e rendas municipais, a fiscalização do contribuinte, ao recebimento, guarda e movimentação de valores, contabilidade, elaboração dos orçamentos e controle da sua execução. Inscrição e cobrança da dívida ativa. Expedição de certidões negativas de impostos e taxas. Proceder a contabilização geral das receitas e despesas e prestação de contas. Assessorar o Prefeito em assuntos econômicos financeiros. Executar demais tarefas correlatas.

Lei Municipal.

**PREFEITURA MUNIC. NOVA CANAÁ PTA**

Rua Oito - nº 650 - Centro - CNPJ:65711954/0001-58

Quadro 01

Página 9

**CAMPO DE ATUAÇÃO E LEGISLAÇÃO**

(§ único, Art.22)

ORGÃO 02 PREFEITURA

UNIDADE 08 Saúde

**CAMPO DE ATUAÇÃO****LEGISLAÇÃO**

Executar as atividades de assistência médica e assistência social, procedendo o levantamento dos programas de saúde do município, prevenindo a doença, e de assistência social visando o bem estar, especificamente ao menor e aos carentes. Promover a inspeção de saúde e executar a fiscalização sanitária no município. Firmar convênios com outras esferas de Governo, objetivando a melhoria na saúde pública. Fiscalizar a aplicação de recursos de convênios. Executar demais atividades correlatas.

Lei Federal nº 8.142 de 18/12/90.  
Lei Municipal.

**PREFEITURA MUNIC. NOVA CANAÁ PTA**

Rua Oito - nº 650 - Centro - CNPJ:65711954/0001-58

129

Quadro 01

Página 10

**CAMPO DE ATUAÇÃO E LEGISLAÇÃO**

(§ único, Art.22)

ORGÃO 02 PREFEITURA

UNIDADE 09 Ensino

**CAMPO DE ATUACAO****LEGISLACAO**

Executar e supervisionar as atividades educacionais do município, na faixa etária de 0 a 6 anos, Ensino Fundamental, Ensino Geral. Promover anualmente o levantamento da população em idade escolar. Incentivar a frequência dos alunos, supervisionar e controlar a distribuição de merenda escolar. Promover o Transporte Escolar. Demais tarefas correlatas.

Constituição Federal  
Constituição Estadual  
Lei Orgânica do Município  
Lei de Diretrizes e Bases da Educação Nacional e outros  
Diplomas Legais e Regulamentos.





**PREFEITURA MUNIC. NOVA CANAÁ PTA**

Rua Oito - nº 650 - Centro - CNPJ:65711954/0001-58

Quadro 01

Página 11

**CAMPO DE ATUAÇÃO E LEGISLAÇÃO**

(§ único, Art.22)

ORGÃO 02 PREFEITURA

UNIDADE 10 Urbanismo

**CAMPO DE ATUACAO**

**LEGISLACAO**

Executar obras relacionadas ao desenvolvimento urbano de modo geral, especificamente em vias públicas, praças e jardins. Legislação Municipal  
Desenvolver os serviços relacionados com o desenvolvimento urbano, especificamente em vias urbanas, praças, jardins, iluminação pública e serviços funerários.  
Executar demais serviços correlatos.

**PREFEITURA MUNIC. NOVA CANAÁ PTA**

Rua Oito - nº 650 - Centro - CNPJ:65711954/0001-58

Quadro 01

Página 14

**CAMPO DE ATUAÇÃO E LEGISLAÇÃO**

(§ único, Art.22)

ORGÃO	02	PREFEITURA
UNIDADE	13	Agricultura e Pecuária

**CAMPO DE ATUACAO****LEGISLACAO**

Desenvolver a agricultura de um modo geral, objetivando a quantidade e a qualidade de grãos, bem como melhorar o plantel animal do município.

Legislação Municipal



**CAMPO DE ATUAÇÃO E LEGISLAÇÃO**

(§ único, Art.22)

ORGÃO	90	Reserva de Contingência
UNIDADE	00	Reserva de Contingência

**CAMPO DE ATUACAO**

**LEGISLACAO**

Disponibilizar dotação orçamentária para atendimento a riscos fiscais.

LC 101/00 de 04/05/2000.



**PREFEITURA MUNIC. NOVA CANAÁ PTA**

Rua Oito - nº 650 - Centro - CNPJ:65711954/0001-58

Quadro 02

Página 1

**DESPESA DO ÓRGÃO POR ATIVIDADE E PROJETO SEGUNDO OS GRUPOS**

ORGÃO 01		CÂMARA	
UNIDADE 01		Camara Municipal	
Funcional Programática			Grupo de Despesa
Cod			Total
Descrição			
01		Legislativa	498.000,00
01	031	Ação Legislativa	498.000,00
01	031 0010	Processo Legislativo	240.000,00
	2001	Subsidio dos Vereadores	240.000,00
	3. 1 90	Pessoal e Encargos Sociais	240.000,00
01	031 0011	Administração Legislativa	258.000,00
	2002	Administração da Camara	258.000,00
	3. 1 90	Pessoal e Encargos Sociais	150.000,00
	3. 1 91	Pessoal e Encargos Sociais	29.000,00
	3. 3 90	Outras Despesas Correntes	58.000,00
	4. 4 90	Investimentos	21.000,00
TOTAL			498.000,00

**PREFEITURA MUNIC. NOVA CANAÁ PTA**

Rua Oito - nº 650 - Centro - CNPJ:65711954/0001-58

Quadro 02

Página 2

**DESPESA DO ÓRGÃO POR ATIVIDADE E PROJETO SEGUNDO OS GRUPOS**

ORGÃO 02		PREFEITURA	
UNIDADE 01		Administração	
Funcional Programática			Grupo de Despesa
			Total
Cod	Descrição		
04	Administração		40.000,00
04 121	Planejamento e Orçamento		40.000,00
04 121 0040	Planejamento Governamental		40.000,00
2003	Administração em Geral		40.000,00
3. 1 90	Pessoal e Encargos Sociais	10.000,00	
3. 3 90	Outras Despesas Correntes	20.000,00	
4. 4 90	Investimentos	10.000,00	
TOTAL			40.000,00

**PREFEITURA MUNIC. NOVA CANAÁ PTA**

Rua Oito - nº 650 - Centro - CNPJ:65711954/0001-58

132

4

Quadro 02

Página 3

**DESPESA DO ÓRGÃO POR ATIVIDADE E PROJETO SEGUNDO OS GRUPOS**

ORGÃO	02	PREFEITURA	
UNIDADE	02	Gabinete do Prefeito e Dependências	
Funcional Programática		Grupo de Despesa	Total
Cod	Descrição		
04	Administração		260.000,00
04 122	Administração Geral		200.000,00
04 122 0042	Gestão Politico Administrativa		200.000,00
2004	Subsidio do Prefeito e Vice-Prefeito		120.000,00
3. 1 90	Pessoal e Encargos Sociais		120.000,00
2005	Manutenção Gabinete do Prefeito e Dependencia		80.000,00
3. 1 90	Pessoal e Encargos Sociais		3.000,00
3. 3 90	Outras Despesas Correntes		76.000,00
4. 4 90	Investimentos		1.000,00
04 124	Controle Interno		30.000,00
04 124 0048	Operação de Controle Interno		30.000,00
2006	Manutenção de Controle Interno		30.000,00
3. 3 90	Outras Despesas Correntes		20.000,00
4. 4 90	Investimentos		10.000,00
04 128	Formação de Recursos Humanos		30.000,00
04 128 0049	Treinamento de Pessoal		30.000,00
2007	Manutenção e Treinamento de Pessoal		30.000,00
3. 3 90	Outras Despesas Correntes		30.000,00
TOTAL			260.000,00



**PREFEITURA MUNIC. NOVA CANAÁ PTA**

Rua Oito - nº 650 - Centro - CNPJ:65711954/0001-58

Quadro 02

Página 4

**DESPESA DO ÓRGÃO POR ATIVIDADE E PROJETO SEGUNDO OS GRUPOS**

ORGÃO	02	PREFEITURA		
UNIDADE	03	Assistencia Social		
Funcional Programática		Grupo de Despesa	Total	
Cod	Descrição			
08	Assistência Social			25.000,00
08 244	Assistência Comunitária			25.000,00
08 244 0084	Atividades do Fundo Social de Solidariedade			25.000,00
2008	Administração do F.S.S.			25.000,00
	3. 1 90	Pessoal e Encargos Sociais	1.000,00	
	3. 3 90	Outras Despesas Correntes	23.000,00	
	4. 4 90	Investimentos	1.000,00	
TOTAL				25.000,00

**PREFEITURA MUNIC. NOVA CANAÁ PTA**

Rua Oito - nº 650 - Centro - CNPJ:65711954/0001-58

Quadro 02

Página 5

**DESPESA DO ÓRGÃO POR ATIVIDADE E PROJETO SEGUNDO OS GRUPOS**

ORGÃO	02	PREFEITURA	
UNIDADE	04	Administração	
Funcional Programática		Grupo de Despesa	Total
Cod	Descrição		
04	Administração		945.000,00
04 122	Administração Geral		945.000,00
04 122 0044	Suporte Administrativo		945.000,00
1002	Construção de Barracão para Instalações da Oficina do Almoxarifado		7.000,00
4. 4 90	Investimentos		7.000,00
1003	Construção de Lavador de Veículos no Almoxarifado		7.000,00
4. 4 90	Investimentos		7.000,00
2009	Manutencao da Administração		927.000,00
3. 1 90	Pessoal e Encargos Sociais		385.000,00
3. 3 90	Outras Despesas Correntes		532.000,00
4. 4 90	Investimentos		10.000,00
2010	Sentenças Judiciais		4.000,00
3. 1 90	Pessoal e Encargos Sociais		2.000,00
3. 3 90	Outras Despesas Correntes		2.000,00
TOTAL			945.000,00

**PREFEITURA MUNIC. NOVA CANAÁ PTA**

Rua Oito - nº 650 - Centro - CNPJ:65711954/0001-58

Quadro 02

Página 6

**DESPESA DO ÓRGÃO POR ATIVIDADE E PROJETO SEGUNDO OS GRUPOS**

ORGÃO	02	PREFEITURA	
UNIDADE	05	Previdencia Social	
Funcional Programática		Grupo de Despesa	Total
Cod	Descrição		
08	Assistência Social		170.000,00
08 271	Previdência Básica		170.000,00
08 271 0090	Contribuição Patronal - INSS		170.000,00
	2011	Contribuições Sociais	170.000,00
	3. 1 90	Pessoal e Encargos Sociais	170.000,00
09	Previdência Social		300.000,00
09 272	Previdência do Regime Estatutário		300.000,00
09 272 0091	Manutenção Serviços Administrativos		300.000,00
	2011	Contribuições Sociais	300.000,00
	3. 1 91	Pessoal e Encargos Sociais	300.000,00
TOTAL			470.000,00



**PREFEITURA MUNIC. NOVA CANAÁ PTA**

Rua Oito - nº 650 - Centro - CNPJ:65711954/0001-58

Quadro 02

Página 7

**DESPESA DO ÓRGÃO POR ATIVIDADE E PROJETO SEGUNDO OS GRUPOS**

ORGÃO 02		PREFEITURA	
UNIDADE 06		Finanças	
Funcional Programática			Grupo de Despesa
Cod			Total
Descrição			
04		Administração	285.000,00
04	123	Administração Financeira	285.000,00
04	123 0046	Gestão Financeira	285.000,00
	2012	Manutenção de Finanças	285.000,00
	3. 1 90	Pessoal e Encargos Sociais	231.000,00
	3. 3 90	Outras Despesas Correntes	39.000,00
	4. 4 90	Investimentos	15.000,00
28		Encargos Especiais	250.000,00
28	846	Outros Encargos Especiais	250.000,00
28	846 0280	Encargos Especiais	250.000,00
	2013	Serviços Dívida	142.000,00
	3. 2 90	Juros e Encargos da Dívida	2.000,00
	4. 6 90	Amortização da Dívida	50.000,00
	4. 6 91	Amortização da Dívida	90.000,00
	2014	Contribuição a Pasep	108.000,00
	3. 3 90	Outras Despesas Correntes	108.000,00
TOTAL			535.000,00

**PREFEITURA MUNIC. NOVA CANAÁ PTA**

Rua Oito - nº 650 - Centro - CNPJ:65711954/0001-58

Quadro 02

Página 8

**DESPESA DO ÓRGÃO POR ATIVIDADE E PROJETO SEGUNDO OS GRUPOS**

ORGÃO	02	PREFEITURA	
UNIDADE	07	Assistencia Social	
Funcional Programática		Grupo de Despesa	Total
Cod	Descrição		
08	Assistência Social		610.500,00
08 241	Assistência ao Idoso		70.500,00
08 241 0080	Integração Social do Idoso		70.500,00
	1006	Reforma e Ampliação do CCI	500,00
	4. 4 90	Investimentos	500,00
	2015	Assistência ao Idoso	70.000,00
	3. 1 90	Pessoal e Encargos Sociais	2.500,00
	3. 3 90	Outras Despesas Correntes	63.000,00
	4. 4 90	Investimentos	4.500,00
08 243	Assistência à Criança e ao Adolescente		70.000,00
08 243 0082	Integração Social da Criança e Adolescente		70.000,00
	2016	Manutenção Fundo Municipal da Criança e Adolescente	70.000,00
	3. 1 90	Pessoal e Encargos Sociais	5.000,00
	3. 3 90	Outras Despesas Correntes	60.000,00
	4. 4 90	Investimentos	5.000,00
08 244	Assistência Comunitária		470.000,00
08 244 0083	Integração Social Comunitária		8.000,00
	2017	Manutenção Integração Social Comunitária	8.000,00
	3. 1 90	Pessoal e Encargos Sociais	2.000,00
	3. 3 90	Outras Despesas Correntes	5.000,00
	4. 4 90	Investimentos	1.000,00
08 244 0086	Atividade do Fundo Municipal de Assistencia Social		462.000,00
	1008	Reforma e Ampliação do CRAS	6.000,00
	4. 4 90	Investimentos	5.000,00
	4. 4 91	Investimentos	1.000,00
	2018	Manutenção Fundo Municipal de Assistencia Social	456.000,00
	3. 1 90	Pessoal e Encargos Sociais	226.000,00
	3. 3 50	Outras Despesas Correntes	1.000,00
	3. 3 90	Outras Despesas Correntes	219.000,00
	4. 4 90	Investimentos	10.000,00
TOTAL			610.500,00

**PREFEITURA MUNIC. NOVA CANAÁ PTA**

Rua Oito - nº 650 - Centro - CNPJ:65711954/0001-58

135

4

Quadro 02

Página 9

**DESPESA DO ÓRGÃO POR ATIVIDADE E PROJETO SEGUNDO OS GRUPOS**

ORGÃO	02	PREFEITURA	
UNIDADE	08	Saude	
Funcional Programática		Grupo de Despesa	Total
Cod	Descrição		
10	Saúde		1.930.000,00
10 301	Atenção Básica		1.800.000,00
10 301 0100	Atendimento Integral a Saude		1.340.000,00
2019	Auxilio e/ou Subvenções Sociais		50.000,00
3. 3 50	Outras Despesas Correntes		50.000,00
2020	Participação em Consorcios		4.000,00
3. 3 70	Outras Despesas Correntes		2.000,00
4. 4 70	Investimentos		2.000,00
2021	Manutenção Fundo Municipal de Saude		1.286.000,00
3. 1 90	Pessoal e Encargos Sociais		833.500,00
3. 1 91	Pessoal e Encargos Sociais		120.000,00
3. 3 90	Outras Despesas Correntes		321.500,00
4. 4 90	Investimentos		11.000,00
10 301 0101	BLOCO DE ATENÇÃO BÁSICA		400.000,00
2022	Bloco de Atenção Básica		400.000,00
3. 1 90	Pessoal e Encargos Sociais		258.000,00
3. 1 91	Pessoal e Encargos Sociais		5.000,00
3. 3 90	Outras Despesas Correntes		130.000,00
4. 4 90	Investimentos		7.000,00
10 301 0102	BLOCO DE MÉDIA E ALTA COMPLEX. AMBULAT. E HOSPITALAR		25.000,00
2023	Bloco de Média e Alta Complex. Ambulator. e Hospitalar		25.000,00
3. 3 90	Outras Despesas Correntes		24.000,00
4. 4 90	Investimentos		1.000,00
10 301 0103	BLOCO DE VIGILÂNCIA EM SAÚDE		20.000,00
2024	Atendimento a Vigilância em Saúde		20.000,00
3. 3 90	Outras Despesas Correntes		15.000,00
4. 4 90	Investimentos		5.000,00
10 301 0104	BLOCO DE ASSISTÊNCIA FARMACÊUTICA		15.000,00
2025	Assistência Farmaceutica		15.000,00
3. 3 90	Outras Despesas Correntes		12.500,00
4. 4 90	Investimentos		2.500,00
10 302	Assistência Hospitalar e Ambulatorial		130.000,00
10 302 0101	BLOCO DE ATENÇÃO BÁSICA		130.000,00
2027	Consórcio de Saúde - CONSAGRA		130.000,00
3. 1 71	Pessoal e Encargos Sociais		15.000,00
3. 3 71	Outras Despesas Correntes		115.000,00
TOTAL			1.930.000,00



**PREFEITURA MUNIC. NOVA CANAÁ PTA**

Rua Oito - nº 650 - Centro - CNPJ:65711954/0001-58

Quadro 02

Página 10

**DESPESA DO ÓRGÃO POR ATIVIDADE E PROJETO SEGUNDO OS GRUPOS**

ORGÃO	02	PREFEITURA	
UNIDADE	09	Ensino	
Funcional Programática		Grupo de Despesa	Total
Cod	Descrição		
08	Assistência Social		210.000,00
08 243	Assistência à Criança e ao Adolescente		210.000,00
08 243 0082	Integração Social da Criança e Adolescente		210.000,00
	2028	Manutenção Merenda Escolar	210.000,00
	3. 1 90	Pessoal e Encargos Sociais	1.000,00
	3. 3 90	Outras Despesas Correntes	200.000,00
	4. 4 90	Investimentos	9.000,00
12	Educação		2.759.000,00
12 361	Ensino Fundamental		2.050.000,00
12 361 0120	Manutenção do Ensino Fundamental		2.050.000,00
	1007	Reforma e Ampliação - Escola Municipal	1.000,00
	4. 4 90	Investimentos	1.000,00
	2029	Manutenção do Ensino Fundamental	716.000,00
	3. 1 90	Pessoal e Encargos Sociais	284.000,00
	3. 1 91	Pessoal e Encargos Sociais	120.000,00
	3. 3 90	Outras Despesas Correntes	293.000,00
	4. 4 90	Investimentos	19.000,00
	2030	Manutenção Transporte de Alunos - Ensino Fundamental	648.000,00
	3. 1 90	Pessoal e Encargos Sociais	312.000,00
	3. 1 91	Pessoal e Encargos Sociais	20.000,00
	3. 3 90	Outras Despesas Correntes	311.000,00
	4. 4 90	Investimentos	5.000,00
	2031	Professores e Especialistas Magistério - FUNDEB	400.000,00
	3. 1 90	Pessoal e Encargos Sociais	370.000,00
	3. 1 91	Pessoal e Encargos Sociais	30.000,00
	2032	Manutenção do FUNDEB	285.000,00
	3. 1 90	Pessoal e Encargos Sociais	150.000,00
	3. 1 91	Pessoal e Encargos Sociais	20.000,00
	3. 3 90	Outras Despesas Correntes	64.000,00
	4. 4 90	Investimentos	51.000,00
12 362	Ensino Médio		70.000,00
12 362 0121	Transporte de Aluno - Ensino Medio		70.000,00
	2033	Manutenção Transporte de Alunos Ensino Médio	70.000,00
	3. 1 90	Pessoal e Encargos Sociais	19.000,00
	3. 3 90	Outras Despesas Correntes	51.000,00
12 364	Ensino Superior		140.000,00
12 364 0122	Ensino Superior		140.000,00
	2034	Manutenção Transporte de Alunos Ensino Superior	140.000,00
	3. 1 90	Pessoal e Encargos Sociais	36.000,00
	3. 3 90	Outras Despesas Correntes	104.000,00
12 365	Educação Infantil		420.000,00
12 365 0123	Assistência Educacional a Criança de 0 a 6 anos		420.000,00
	1011	Reforma e Ampliação - Escola Infantil	1.000,00
	4. 4 90	Investimentos	1.000,00
	2035	Manutenção Ensino Infantil	218.000,00
	3. 1 90	Pessoal e Encargos Sociais	172.000,00
	3. 1 91	Pessoal e Encargos Sociais	2.000,00
	3. 3 90	Outras Despesas Correntes	40.000,00
	4. 4 90	Investimentos	4.000,00

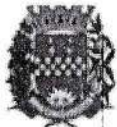
**PREFEITURA MUNIC. NOVA CANAÃ PTA**

Rua Oito - nº 650 - Centro - CNPJ:65711954/0001-58

136

Quadro 02

Página 11

**DESPESA DO ÓRGÃO POR ATIVIDADE E PROJETO SEGUNDO OS GRUPOS**

ORGÃO 02		PREFEITURA	
UNIDADE 09		Ensino	
Funcional Programática		Grupo de Despesa	Total
Cod	Descrição		
	2036	Manutenção Transporte de Alunos Ensino Infantil	63.000,00
	3. 1 90	Pessoal e Encargos Sociais	28.000,00
	3. 1 91	Pessoal e Encargos Sociais	2.000,00
	3. 3 90	Outras Despesas Correntes	31.000,00
	4. 4 90	Investimentos	2.000,00
	2037	Professores e Especialistas Magistério - FUNDEB	114.000,00
	3. 1 90	Pessoal e Encargos Sociais	112.000,00
	3. 1 91	Pessoal e Encargos Sociais	2.000,00
	2038	Manutenção do FUNDEB	24.000,00
	3. 1 90	Pessoal e Encargos Sociais	4.000,00
	3. 1 91	Pessoal e Encargos Sociais	2.000,00
	3. 3 90	Outras Despesas Correntes	16.000,00
	4. 4 90	Investimentos	2.000,00
12 392		Difusão Cultural	79.000,00
12 392 0130		Promoção de eventos culturais	79.000,00
	2039	Manutenção das Atividades Culturais	79.000,00
	3. 1 90	Pessoal e Encargos Sociais	30.000,00
	3. 3 50	Outras Despesas Correntes	10.000,00
	3. 3 90	Outras Despesas Correntes	35.000,00
	4. 4 90	Investimentos	4.000,00
27		Desporto e Lazer	191.000,00
27 812		Desporto Comunitário	151.000,00
27 812 0270		Atividades Esportivas	151.000,00
	1014	Reforma e Ampliação do Estadio e Mini Campo	1.500,00
	4. 4 90	Investimentos	1.500,00
	2040	Departamento de Esportes, Recreação, Cultura e Turismo	149.500,00
	3. 1 90	Pessoal e Encargos Sociais	70.000,00
	3. 3 90	Outras Despesas Correntes	79.000,00
	4. 4 90	Investimentos	500,00
27 813		Lazer	40.000,00
27 813 0271		Integração da Comunidade	40.000,00
	2041	Manutenção Lazer	40.000,00
	3. 3 90	Outras Despesas Correntes	40.000,00
TOTAL			3.160.000,00

**PREFEITURA MUNIC. NOVA CANAÁ PTA**

Rua Oito - nº 650 - Centro - CNPJ:65711954/0001-58

Quadro 02

Página 12

**DESPESA DO ÓRGÃO POR ATIVIDADE E PROJETO SEGUNDO OS GRUPOS**

ORGÃO	02	PREFEITURA	
UNIDADE	10	Urbanismo	
Funcional Programática		Grupo de Despesa	Total
Cod	Descrição		
15	Urbanismo		100.000,00
15 451	Infra-Estrutura Urbana		100.000,00
15 451 0150	Urbanismo		100.000,00
	1004	Fechamento do Recinto de Exposição	5.000,00
	4. 4 90	Investimentos	5.000,00
	1005	Ampliação do Centro de Lazer	1.000,00
	4. 4 90	Investimentos	1.000,00
	1010	Reforma e Ampliação Velório Municipal	1.000,00
	4. 4 90	Investimentos	1.000,00
	2042	Manutenção Urbanismo	93.000,00
	3. 1 90	Pessoal e Encargos Sociais	60.000,00
	3. 3 90	Outras Despesas Correntes	26.000,00
	4. 4 90	Investimentos	7.000,00
TOTAL			100.000,00



**PREFEITURA MUNIC. NOVA CANAÃ PTA**

Rua Oito - nº 650 - Centro - CNPJ:65711954/0001-58

137

4

Quadro 02

Página 13

**DESPESA DO ÓRGÃO POR ATIVIDADE E PROJETO SEGUNDO OS GRUPOS**

ORGÃO 02		PREFEITURA	
UNIDADE 11		Serviços Urbanos	
Funcional Programática			Grupo de Despesa
Cod			Total
Descrição			
15		Urbanismo	499.500,00
15	452	Serviços Urbanos	499.500,00
15	452 0151	Serviços Urbanos	499.500,00
	2043	Manutenção Serviços Urbanos	499.500,00
	3. 1 90	Pessoal e Encargos Sociais	320.500,00
	3. 3 90	Outras Despesas Correntes	178.500,00
	4. 4 90	Investimentos	500,00
TOTAL			499.500,00

**PREFEITURA MUNIC. NOVA CANAÁ PTA**

Rua Oito - nº 650 - Centro - CNPJ:65711954/0001-58

Quadro 02

Página 14

**DESPESA DO ÓRGÃO POR ATIVIDADE E PROJETO SEGUNDO OS GRUPOS**

ORGÃO	02	PREFEITURA	
UNIDADE	12	Habitação	
Funcional Programática		Grupo de Despesa	Total
Cod	Descrição		
16	Habitação		120.000,00
16 482	Habitação Urbana		120.000,00
16 482 0160	Políticas Habitacionais		120.000,00
	1001	Construção de Casas Populares	120.000,00
	4. 4 90	Investimentos	120.000,00
TOTAL			120.000,00

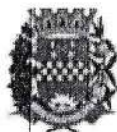
**PREFEITURA MUNIC. NOVA CANAÃ PTA**

Rua Oito - nº 650 - Centro - CNPJ:65711954/0001-58

Quadro 02

Página 15

**DESPESA DO ÓRGÃO POR ATIVIDADE E PROJETO SEGUNDO OS GRUPOS**

ORGÃO	02	PREFEITURA		
UNIDADE	13	Agricultura e Pecuária		
Funcional Programática		Grupo de Despesa	Total	
Cod	Descrição			
20	Agricultura		242.000,00	
20 606	Extensão Rural		242.000,00	
20 606 0200	Assistência Técnica Agrícola		242.000,00	
1013	Reforma e Ampliação - Casa Agricultura		1.000,00	
4. 4 90	Investimentos		1.000,00	
2044	Manutenção Agricultura		241.000,00	
3. 1 90	Pessoal e Encargos Sociais		150.000,00	
3. 3 90	Outras Despesas Correntes		78.000,00	
4. 4 90	Investimentos		13.000,00	
TOTAL			242.000,00	



**PREFEITURA MUNIC. NOVA CANAÁ PTA**

Rua Oito - nº 650 - Centro - CNPJ:65711954/0001-58

Quadro 02

Página 16

**DESPESA DO ÓRGÃO POR ATIVIDADE E PROJETO SEGUNDO OS GRUPOS**

ORGÃO	02	PREFEITURA	
UNIDADE	14	Estradas de Rodagem Municipal	
Funcional Programática		Grupo de Despesa	Total
Cod	Descrição		
26	Transporte		665.000,00
26 782	Transporte Rodoviário		665.000,00
26 782 0240	Construção, Melhoramento e Conservação de Estradas		665.000,00
	2045	Manutenção Serviços de Estradas de Rodagens Municipal	665.000,00
	3. 1 90	Pessoal e Encargos Sociais	162.000,00
	3. 3 90	Outras Despesas Correntes	455.000,00
	4. 4 90	Investimentos	48.000,00
TOTAL			665.000,00

**PREFEITURA MUNIC. NOVA CANAÁ PTA**

Rua Oito - nº 650 - Centro - CNPJ:65711954/0001-58

13

4

Quadro 02

Página 17

**DESPESA DO ÓRGÃO POR ATIVIDADE E PROJETO SEGUNDO OS GRUPOS**

ORGÃO 02		PREFEITURA	
UNIDADE 15		Saneamento	
Funcional Programática			Grupo de Despesa
Cod			Total
Descrição			
17		Saneamento	60.000,00
17 512		Saneamento Básico Urbano	60.000,00
17 512 0170		Saneamento	60.000,00
	2046	Saneamento Básico Urbano	60.000,00
	3. 1 90	Pessoal e Encargos Sociais	10.000,00
	3. 3 90	Outras Despesas Correntes	40.000,00
	4. 4 90	Investimentos	10.000,00
TOTAL			60.000,00

**PREFEITURA MUNIC. NOVA CANAÁ PTA**

Rua Oito - nº 650 - Centro - CNPJ:65711954/0001-58

Quadro 02

Página 18

**DESPESA DO ÓRGÃO POR ATIVIDADE E PROJETO SEGUNDO OS GRUPOS**

ORGÃO	02	PREFEITURA	
UNIDADE	16	Indústria	
Funcional Programática		Grupo de Despesa	Total
Cod	Descrição		
22	Indústria		100.000,00
22 662	Produção Industrial		100.000,00
22 662 0290	Distrito Industrial		100.000,00
	1012	Construção de Residência no Distrito Industrial	59.000,00
	4. 4 90	Investimentos	59.000,00
	2048	Manutenção Distrito Industrial	41.000,00
	3. 1 90	Pessoal e Encargos Sociais	10.000,00
	3. 3 90	Outras Despesas Correntes	21.000,00
	4. 4 90	Investimentos	10.000,00
TOTAL			100.000,00



**PREFEITURA MUNIC. NOVA CANAÁ PTA**

Rua Oito - nº 650 - Centro - CNPJ:65711954/0001-58

140

Quadro 02

Página 19

**DESPESA DO ÓRGÃO POR ATIVIDADE E PROJETO SEGUNDO OS GRUPOS**

ORGÃO 03		IPREM	
UNIDADE 01		Instituto de Previdência Municipal - IPREM	
Funcional Programática			Grupo de Despesa
Cod			Total
Descrição			
09		Previdência Social	451.000,00
09 272		Previdência do Regime Estatutário	451.000,00
09 272 0091		Manutenção Serviços Administrativos	451.000,00
	2047	Manutenção Serviços Administrativos	451.000,00
	3. 1 90	Pessoal e Encargos Sociais	366.000,00
	3. 3 90	Outras Despesas Correntes	77.000,00
	4. 4 90	Investimentos	8.000,00
TOTAL			451.000,00

**PREFEITURA MUNIC. NOVA CANAÁ PTA**

Rua Oito - nº 650 - Centro - CNPJ:65711954/0001-58

Quadro 02

Página 20

**DESPESA DO ÓRGÃO POR ATIVIDADE E PROJETO SEGUNDO OS GRUPOS**

ORGÃO	70	Reserva do RPPS	
UNIDADE	00	Reserva do RPPS	
Funcional Programática		Grupo de Despesa	Total
Cod	Descrição		
99	Reserva de Contingência		902.000,00
99 999	Reserva de Contingência		902.000,00
99 999 0999	Reserva de Contingência		902.000,00
	0999	Reserva de Contingência	902.000,00
	7. 7 99	Reserva Orçamentaria do RPPS.	902.000,00
TOTAL			902.000,00

**PREFEITURA MUNIC. NOVA CANAÁ PTA**

Rua Oito - nº 650 - Centro - CNPJ:65711954/0001-58

141

Quadro 02

Página 21

**DESPESA DO ÓRGÃO POR ATIVIDADE E PROJETO SEGUNDO OS GRUPOS**

ORGÃO	90	Reserva de Contingência	
UNIDADE	00	Reserva de Contingência	
Funcional Programática			Grupo de Despesa
Cod			Total
99		Reserva de Contingência	250.000,00
99 999		Reserva de Contingência	250.000,00
99 999 0999		Reserva de Contingência	250.000,00
	0999	Reserva de Contingência	250.000,00
	9. 9 99	Reserva de Contingência	250.000,00
TOTAL			250.000,00



**PREFEITURA MUNIC. NOVA CANAÁ PTA**

Rua Oito - nº 650 - Centro - CNPJ:65711954/0001-58

**DESPESA DA UNIDADE ORÇAMENTÁRIA  
POR ATIVIDADE E PROJETO SEGUNDO OS GRUPOS**

Quadro 03

Página 1

ORGÃO	01	CÂMARA		
UNIDADE	01	Camara Municipal		
SUBUNID	00	Camara Municipal		
Funcional Programática			Grupo de Despesa	
Cod	Descrição		F.R.-C.A.	Valor
01	Legislativa			<u>498.000,00</u>
01 031	Ação Legislativa			<u>498.000,00</u>
01 031 0010	Processo Legislativo			<u>240.000,00</u>
2001	Subsidio dos Vereadores			<u>240.000,00</u>
3. 1 90	Pessoal e Encargos Sociais	0 01. 00 - 110. 000	240.000,00	
01 031 0011	Administração Legislativa			<u>258.000,00</u>
2002	Administração da Camara			<u>258.000,00</u>
3. 1 90	Pessoal e Encargos Sociais	0 01. 00 - 110. 000	150.000,00	
3. 1 91	Pessoal e Encargos Sociais	0 01. 00 - 110. 000	29.000,00	
3. 3 90	Outras Despesas Correntes	0 01. 00 - 110. 000	58.000,00	
4. 4 90	Investimentos	0 01. 00 - 110. 000	21.000,00	
TOTAL				498.000,00

**PREFEITURA MUNIC. NOVA CANAÁ PTA**

Rua Oito - nº 650 - Centro - CNPJ:65711954/0001-58

142

4

**DESPESA DA UNIDADE ORÇAMENTÁRIA  
POR ATIVIDADE E PROJETO SEGUNDO OS GRUPOS**

Quadro 03

Página 2

ORGÃO		02	PREFEITURA	
UNIDADE		01	Administração	
SUBUNID		00	Administração	
Funcional Programática			Grupo de Despesa	
Cod	Descrição		F.R.-C.A.	Valor
04	Administração			40.000,00
04 121	Planejamento e Orçamento			40.000,00
04 121 0040	Planejamento Governamental			40.000,00
2003	Administração em Geral			40.000,00
3. 1 90	Pessoal e Encargos Sociais	0 01. 00 - 110. 000	10.000,00	
3. 3 90	Outras Despesas Correntes	0 01. 00 - 110. 000	20.000,00	
4. 4 90	Investimentos	0 01. 00 - 110. 000	10.000,00	
TOTAL				40.000,00

**PREFEITURA MUNIC. NOVA CANAÁ PTA**

Rua Oito - nº 650 - Centro - CNPJ:65711954/0001-58

**DESPESA DA UNIDADE ORÇAMENTÁRIA  
POR ATIVIDADE E PROJETO SEGUNDO OS GRUPOS**

Quadro 03

Página 3

ORGÃO		02	PREFEITURA	
UNIDADE		02	Gabinete do Prefeito e Dependências	
SUBUNID		00	Gabinete do Prefeito e Dependências	
Funcional Programática			Grupo de Despesa	
Cod	Descrição		F.R.-C.A.	Valor
04	Administração			<u>260.000,00</u>
04 122	Administração Geral			<u>200.000,00</u>
04 122 0042	Gestão Política Administrativa			<u>200.000,00</u>
2004	Subsídio do Prefeito e Vice-Prefeito			<u>120.000,00</u>
	3. 1 90	Pessoal e Encargos Sociais	0 01. 00 - 110. 000	120.000,00
2005	Manutenção Gabinete do Prefeito e Dependência			<u>80.000,00</u>
	3. 1 90	Pessoal e Encargos Sociais	0 01. 00 - 110. 000	3.000,00
	3. 3 90	Outras Despesas Correntes	0 01. 00 - 110. 000	76.000,00
	4. 4 90	Investimentos	0 01. 00 - 110. 000	1.000,00
04 124	Controle Interno			<u>30.000,00</u>
04 124 0048	Operação de Controle Interno			<u>30.000,00</u>
2006	Manutenção de Controle Interno			<u>30.000,00</u>
	3. 3 90	Outras Despesas Correntes	0 01. 00 - 110. 000	20.000,00
	4. 4 90	Investimentos	0 01. 00 - 110. 000	10.000,00
04 128	Formação de Recursos Humanos			<u>30.000,00</u>
04 128 0049	Treinamento de Pessoal			<u>30.000,00</u>
2007	Manutenção e Treinamento de Pessoal			<u>30.000,00</u>
	3. 3 90	Outras Despesas Correntes	0 01. 00 - 110. 000	30.000,00
TOTAL				<u>260.000,00</u>



**PREFEITURA MUNIC. NOVA CANAÁ PTA**

Rua Oito - nº 650 - Centro - CNPJ:65711954/0001-58

143

4

**DESPESA DA UNIDADE ORÇAMENTÁRIA  
POR ATIVIDADE E PROJETO SEGUNDO OS GRUPOS**Quadro 03  
Página 4

ORGÃO	02	PREFEITURA			
UNIDADE	03	Assistencia Social			
SUBUNID	00	Assistencia Social			
Funcional Programática			Grupo de Despesa		
Cod	Descrição		F.R.-C.A.		Valor
08	Assistência Social				25.000,00
08 244	Assistência Comunitária				25.000,00
08 244 0084	Atividades do Fundo Social de Solidariedade				25.000,00
2008	Administração do F.S.S.				25.000,00
	3. 1 90	Pessoal e Encargos Sociais	0 01. 00 - 110. 000	1.000,00	
	3. 3 90	Outras Despesas Correntes	0 01. 00 - 110. 000	15.500,00	
	3. 3 90	Outras Despesas Correntes	0 02. 19 - 500. 008	7.500,00	
	4. 4 90	Investimentos	0 01. 00 - 110. 000	1.000,00	
TOTAL					25.000,00

**PREFEITURA MUNIC. NOVA CANAÁ PTA**

Rua Oito - nº 650 - Centro - CNPJ:65711954/0001-58

**DESPESA DA UNIDADE ORÇAMENTÁRIA  
POR ATIVIDADE E PROJETO SEGUNDO OS GRUPOS**

Quadro 03

Página 5

ORGÃO 02 PREFEITURA					
UNIDADE 04 Administração					
SUBUNID 00 Administração					
Funcional Programática			Grupo de Despesa		
Cod	Descrição		F.R.-C.A.		Valor
04	Administração				<u>945.000,00</u>
04 122	Administração Geral				<u>945.000,00</u>
04 122 0044	Suporte Administrativo				<u>945.000,00</u>
1002	Construção de Barracão para Instalações da Oficina do Almojarifado				<u>7.000,00</u>
4. 4 90	Investimentos	0 01. 00 - 100. 099	7.000,00		
1003	Construção de Lavador de Veículos no Almojarifado				<u>7.000,00</u>
4. 4 90	Investimentos	0 01. 00 - 100. 100	7.000,00		
2009	Manutencao da Administração				<u>927.000,00</u>
3. 1 90	Pessoal e Encargos Sociais	0 01. 00 - 110. 000	385.000,00		
3. 3 90	Outras Despesas Correntes	0 01. 00 - 110. 000	532.000,00		
4. 4 90	Investimentos	0 01. 00 - 110. 000	10.000,00		
2010	Sentenças Judiciais				<u>4.000,00</u>
3. 1 90	Pessoal e Encargos Sociais	0 01. 00 - 110. 000	2.000,00		
3. 3 90	Outras Despesas Correntes	0 01. 00 - 110. 000	2.000,00		
TOTAL					945.000,00

**PREFEITURA MUNIC. NOVA CANAÁ PTA**

Rua Oito - nº 650 - Centro - CNPJ: 65711954/0001-58

**DESPESA DA UNIDADE ORÇAMENTÁRIA  
POR ATIVIDADE E PROJETO SEGUNDO OS GRUPOS**

 Quadro 03  
Página 6

ORGÃO	02	PREFEITURA			
UNIDADE	05	Previdencia Social			
SUBUNID	00	Previdência Social			
Funcional Programática			Grupo de Despesa		
Cod	Descrição		F.R.-C.A.		Valor
08	Assistência Social				170.000,00
08 271	Previdência Básica				170.000,00
08 271 0090	Contribuição Patronal - INSS				170.000,00
2011	Contribuições Sociais				170.000,00
3. 1 90	Pessoal e Encargos Sociais		0 01. 00 - 110. 000	170.000,00	
09	Previdência Social				300.000,00
09 272	Previdência do Regime Estatutário				300.000,00
09 272 0091	Manutenção Serviços Administrativos				300.000,00
2011	Contribuições Sociais				300.000,00
3. 1 91	Pessoal e Encargos Sociais		0 01. 00 - 110. 000	300.000,00	
TOTAL					470.000,00



**PREFEITURA MUNIC. NOVA CANAÁ PTA**

Rua Oito - nº 650 - Centro - CNPJ:65711954/0001-58

**DESPESA DA UNIDADE ORÇAMENTÁRIA  
POR ATIVIDADE E PROJETO SEGUNDO OS GRUPOS**

Quadro 03

Página 7

ORGÃO	02	PREFEITURA			
UNIDADE	06	Finanças			
SUBUNID	00	Finanças			
Funcional Programática			Grupo de Despesa		
Cod	Descrição		F.R.-C.A.		Valor
04	Administração				<u>285.000,00</u>
04 123	Administração Financeira				<u>285.000,00</u>
04 123 0046	Gestão Financeira				<u>285.000,00</u>
2012	Manutenção de Finanças				<u>285.000,00</u>
	3. 1 90	Pessoal e Encargos Sociais	0 01. 00 - 110. 000	231.000,00	
	3. 3 90	Outras Despesas Correntes	0 01. 00 - 110. 000	39.000,00	
	4. 4 90	Investimentos	0 01. 00 - 110. 000	15.000,00	
28	Encargos Especiais				<u>250.000,00</u>
28 846	Outros Encargos Especiais				<u>250.000,00</u>
28 846 0280	Encargos Especiais				<u>250.000,00</u>
2013	Serviços Dívida				<u>142.000,00</u>
	3. 2 90	Juros e Encargos da Dívida	0 01. 00 - 110. 000	2.000,00	
	4. 6 90	Amortização da Dívida	0 01. 00 - 110. 000	50.000,00	
	4. 6 91	Amortização da Dívida	0 01. 00 - 110. 000	90.000,00	
2014	Contribuição a Pasep				<u>108.000,00</u>
	3. 3 90	Outras Despesas Correntes	0 01. 00 - 110. 000	108.000,00	
TOTAL					535.000,00

**PREFEITURA MUNIC. NOVA CANAÃ PTA**

Rua Oito - nº 650 - Centro - CNPJ:65711954/0001-58

**DESPESA DA UNIDADE ORÇAMENTÁRIA  
POR ATIVIDADE E PROJETO SEGUNDO OS GRUPOS**

Quadro 03

Página 8

ORGÃO	02	PREFEITURA
UNIDADE	07	Assistencia Social
SUBUNID	00	Assistencia Social

Funcional Programática				Grupo de Despesa	
Cod	Descrição			F.R.-C.A.	Valor
08	Assistência Social				610.500,00
08 241	Assistência ao Idoso				70.500,00
08 241 0080	Integração Social do Idoso				70.500,00
1006	Reforma e Ampliação do CCI				500,00
4. 4 90	Investimentos			0 01. 00 - 500. 101	500,00
2015	Assistência ao Idoso				70.000,00
3. 1 90	Pessoal e Encargos Sociais			0 01. 00 - 110. 000	2.500,00
3. 3 90	Outras Despesas Correntes			0 01. 00 - 110. 000	43.000,00
3. 3 90	Outras Despesas Correntes			0 05. 00 - 500. 002	20.000,00
4. 4 90	Investimentos			0 01. 00 - 110. 000	4.500,00
08 243	Assistência à Criança e ao Adolescente				70.000,00
08 243 0082	Integração Social da Criança e Adolescente				70.000,00
2016	Manutenção Fundo Municipal da Criança e Adolescente				70.000,00
3. 1 90	Pessoal e Encargos Sociais			0 01. 00 - 110. 000	5.000,00
3. 3 90	Outras Despesas Correntes			0 01. 00 - 110. 000	52.000,00
3. 3 90	Outras Despesas Correntes			0 02. 00 - 500. 007	8.000,00
4. 4 90	Investimentos			0 01. 00 - 110. 000	5.000,00
08 244	Assistência Comunitária				470.000,00
08 244 0083	Integração Social Comunitária				8.000,00
2017	Manutenção Integração Social Comunitária				8.000,00
3. 1 90	Pessoal e Encargos Sociais			0 01. 00 - 110. 000	2.000,00
3. 3 90	Outras Despesas Correntes			0 01. 00 - 110. 000	5.000,00
4. 4 90	Investimentos			0 01. 00 - 110. 000	1.000,00
08 244 0086	Atividade do Fundo Municipal de Assistencia Social				462.000,00
1008	Reforma e Ampliação do CRAS				6.000,00
4. 4 90	Investimentos			0 02. 19 - 500. 099	5.000,00
4. 4 91	Investimentos			0 01. 00 - 500. 099	1.000,00
2018	Manutenção Fundo Municipal de Assistencia Social				456.000,00
3. 1 90	Pessoal e Encargos Sociais			0 01. 00 - 110. 000	226.000,00
3. 3 50	Outras Despesas Correntes			0 01. 00 - 110. 000	1.000,00
3. 3 90	Outras Despesas Correntes			0 01. 00 - 110. 000	121.000,00
3. 3 90	Outras Despesas Correntes			0 02. 00 - 500. 001	15.000,00
3. 3 90	Outras Despesas Correntes			0 02. 19 - 500. 001	20.000,00
3. 3 90	Outras Despesas Correntes			0 05. 00 - 500. 004	30.000,00
3. 3 90	Outras Despesas Correntes			0 05. 00 - 500. 005	6.000,00
3. 3 90	Outras Despesas Correntes			0 05. 18 - 500. 004	12.000,00
3. 3 90	Outras Despesas Correntes			0 05. 20 - 500. 005	15.000,00
4. 4 90	Investimentos			0 01. 00 - 110. 000	3.000,00
4. 4 90	Investimentos			0 02. 19 - 500. 098	5.000,00
4. 4 90	Investimentos			0 05. 00 - 500. 003	2.000,00
TOTAL					610.500,00



**PREFEITURA MUNIC. NOVA CANAÁ PTA**

Rua Oito - nº 650 - Centro - CNPJ:65711954/0001-58

**DESPESA DA UNIDADE ORÇAMENTÁRIA  
POR ATIVIDADE E PROJETO SEGUNDO OS GRUPOS**

Quadro 03

Página 9

ORGÃO	02	PREFEITURA		
UNIDADE	08	Saude		
SUBUNID	00	Saúde		
Funcional Programática			Grupo de Despesa	
Cod	Descrição		F.R.-C.A.	Valor
10	Saúde			1.930.000,00
10 301	Atenção Básica			1.800.000,00
10 301 0100	Atendimento Integral a Saude			1.340.000,00
2019	Auxilio e/ou Subvenções Sociais			50.000,00
3. 3 50	Outras Despesas Correntes		0 01. 00 - 310. 000	50.000,00
2020	Participação em Consorcios			4.000,00
3. 3 70	Outras Despesas Correntes		0 01. 00 - 310. 000	2.000,00
4. 4 70	Investimentos		0 01. 00 - 310. 000	2.000,00
2021	Manutenção Fundo Municipal de Saude			1.286.000,00
3. 1 90	Pessoal e Encargos Sociais		0 01. 00 - 310. 000	833.500,00
3. 1 91	Pessoal e Encargos Sociais		0 01. 00 - 310. 000	120.000,00
3. 3 90	Outras Despesas Correntes		0 01. 00 - 310. 000	321.500,00
4. 4 90	Investimentos		0 01. 00 - 310. 000	11.000,00
10 301 0101	BLOCO DE ATENÇÃO BÁSICA			400.000,00
2022	Bloco de Atenção Básica			400.000,00
3. 1 90	Pessoal e Encargos Sociais		0 05. 13 - 300. 001	2.000,00
3. 1 90	Pessoal e Encargos Sociais		0 05. 13 - 300. 006	103.000,00
3. 1 90	Pessoal e Encargos Sociais		0 05. 13 - 300. 007	50.000,00
3. 1 90	Pessoal e Encargos Sociais		0 05. 13 - 300. 008	103.000,00
3. 1 91	Pessoal e Encargos Sociais		0 05. 13 - 300. 001	5.000,00
3. 3 90	Outras Despesas Correntes		0 05. 13 - 300. 001	100.000,00
3. 3 90	Outras Despesas Correntes		0 05. 13 - 300. 009	30.000,00
4. 4 90	Investimentos		0 05. 13 - 300. 001	7.000,00
10 301 0102	BLOCO DE MÉDIA E ALTA COMPLEX. AMBULAT. E HOSPITALAR			25.000,00
2023	Bloco de Média e Alta Complex. Ambulator. e Hospitalar			25.000,00
3. 3 90	Outras Despesas Correntes		0 05. 13 - 300. 002	24.000,00
4. 4 90	Investimentos		0 05. 13 - 300. 002	1.000,00
10 301 0103	BLOCO DE VIGILÂNCIA EM SAÚDE			20.000,00
2024	Atendimento a Vigilância em Saúde			20.000,00
3. 3 90	Outras Despesas Correntes		0 05. 13 - 300. 003	15.000,00
4. 4 90	Investimentos		0 05. 13 - 300. 003	5.000,00
10 301 0104	BLOCO DE ASSISTÊNCIA FARMACÊUTICA			15.000,00
2025	Assistência Farmaceutica			15.000,00
3. 3 90	Outras Despesas Correntes		0 05. 13 - 300. 004	12.500,00
4. 4 90	Investimentos		0 05. 15 - 300. 004	2.500,00
10 302	Assistência Hospitalar e Ambulatorial			130.000,00
10 302 0101	BLOCO DE ATENÇÃO BÁSICA			130.000,00
2027	Consórcio de Saúde - CONSAGRA			130.000,00
3. 1 71	Pessoal e Encargos Sociais		0 01. 00 - 310. 000	15.000,00
3. 3 71	Outras Despesas Correntes		0 01. 00 - 310. 000	115.000,00
TOTAL				1.930.000,00



**PREFEITURA MUNIC. NOVA CANAÁ PTA**

Rua Oito - nº 650 - Centro - CNPJ:65711954/0001-58

**DESPESA DA UNIDADE ORÇAMENTÁRIA  
POR ATIVIDADE E PROJETO SEGUNDO OS GRUPOS**

Quadro 03

Página 10

ORGÃO 02 PREFEITURA				
UNIDADE 09 Ensino				
SUBUNID 00 Ensino				
Funcional Programática			Grupo de Despesa	
Cod	Descrição		F.R.-C.A.	Valor
08	Assistência Social			210.000,00
08 243	Assistência à Criança e ao Adolescente			210.000,00
08 243 0082	Integração Social da Criança e Adolescente			210.000,00
2028	Manutenção Merenda Escolar			210.000,00
3. 1 90	Pessoal e Encargos Sociais	0 01. 00 - 110. 000	1.000,00	
3. 3 90	Outras Despesas Correntes	0 01. 00 - 110. 000	145.000,00	
3. 3 90	Outras Despesas Correntes	0 02. 19 - 200. 004	29.000,00	
3. 3 90	Outras Despesas Correntes	0 05. 18 - 210. 005	1.000,00	
3. 3 90	Outras Despesas Correntes	0 05. 20 - 500. 006	25.000,00	
4. 4 90	Investimentos	0 01. 00 - 110. 000	9.000,00	
12	Educação			2.759.000,00
12 361	Ensino Fundamental			2.050.000,00
12 361 0120	Manutenção do Ensino Fundamental			2.050.000,00
1007	Reforma e Ampliação - Escola Municipal			1.000,00
4. 4 90	Investimentos	0 01. 00 - 220. 132	1.000,00	
2029	Manutenção do Ensino Fundamental			716.000,00
3. 1 90	Pessoal e Encargos Sociais	0 01. 00 - 220. 000	224.000,00	
3. 1 90	Pessoal e Encargos Sociais	0 02. 19 - 220. 010	60.000,00	
3. 1 91	Pessoal e Encargos Sociais	0 01. 00 - 220. 000	120.000,00	
3. 3 90	Outras Despesas Correntes	0 01. 00 - 220. 000	184.000,00	
3. 3 90	Outras Despesas Correntes	0 05. 00 - 220. 009	10.000,00	
3. 3 90	Outras Despesas Correntes	0 05. 18 - 220. 006	10.000,00	
3. 3 90	Outras Despesas Correntes	0 05. 18 - 220. 007	89.000,00	
4. 4 90	Investimentos	0 01. 00 - 220. 000	19.000,00	
2030	Manutenção Transporte de Alunos - Ensino Fundamental			648.000,00
3. 1 90	Pessoal e Encargos Sociais	0 01. 00 - 220. 000	272.000,00	
3. 1 90	Pessoal e Encargos Sociais	0 02. 19 - 220. 010	40.000,00	
3. 1 91	Pessoal e Encargos Sociais	0 01. 00 - 220. 000	20.000,00	
3. 3 90	Outras Despesas Correntes	0 01. 00 - 220. 000	161.000,00	
3. 3 90	Outras Despesas Correntes	0 02. 19 - 220. 010	140.000,00	
3. 3 90	Outras Despesas Correntes	0 05. 18 - 220. 008	10.000,00	
4. 4 90	Investimentos	0 01. 00 - 220. 000	5.000,00	
2031	Professores e Especialistas Magistério - FUNDEB			400.000,00
3. 1 90	Pessoal e Encargos Sociais	0 02. 00 - 261. 000	370.000,00	
3. 1 91	Pessoal e Encargos Sociais	0 02. 00 - 261. 000	30.000,00	
2032	Manutenção do FUNDEB			285.000,00
3. 1 90	Pessoal e Encargos Sociais	0 02. 00 - 262. 000	150.000,00	
3. 1 91	Pessoal e Encargos Sociais	0 02. 00 - 262. 000	20.000,00	
3. 3 90	Outras Despesas Correntes	0 02. 00 - 262. 000	49.000,00	
3. 3 90	Outras Despesas Correntes	0 02. 00 - 263. 000	15.000,00	
4. 4 90	Investimentos	0 02. 00 - 262. 000	51.000,00	
12 362	Ensino Médio			70.000,00
12 362 0121	Transporte de Aluno - Ensino Medio			70.000,00
2033	Manutenção Transporte de Alunos Ensino Médio			70.000,00
3. 1 90	Pessoal e Encargos Sociais	0 01. 00 - 230. 000	19.000,00	
3. 3 90	Outras Despesas Correntes	0 01. 00 - 230. 000	41.000,00	
3. 3 90	Outras Despesas Correntes	0 02. 00 - 230. 011	10.000,00	
12 364	Ensino Superior			140.000,00
12 364 0122	Ensino Superior			140.000,00
2034	Manutenção Transporte de Alunos Ensino Superior			140.000,00
3. 1 90	Pessoal e Encargos Sociais	0 01. 00 - 110. 000	36.000,00	
3. 3 90	Outras Despesas Correntes	0 01. 00 - 110. 000	104.000,00	

**PREFEITURA MUNIC. NOVA CANAÁ PTA**

Rua Oito - nº 650 - Centro - CNPJ:65711954/0001-58

**DESPESA DA UNIDADE ORÇAMENTÁRIA  
POR ATIVIDADE E PROJETO SEGUNDO OS GRUPOS**

Quadro 03

Página 11

ORGÃO	02	PREFEITURA							
UNIDADE	09	Ensino							
SUBUNID	00	Ensino							
Funcional Programática			Grupo de Despesa						
Cod	Descrição		F.R.-C.A.						Valor
12 365	Educação Infantil								420.000,00
12 365 0123	Assistência Educacional a Criança de 0 a 6 anos								420.000,00
1011	Reforma e Ampliação - Escola Infantil								1.000,00
4. 4 90	Investimentos		0	01.	00	- 210.	133	1.000,00	
2035	Manutenção Ensino Infantil								218.000,00
3. 1 90	Pessoal e Encargos Sociais		0	01.	00	- 210.	000	172.000,00	
3. 1 91	Pessoal e Encargos Sociais		0	01.	00	- 210.	000	2.000,00	
3. 3 90	Outras Despesas Correntes		0	01.	00	- 210.	000	36.000,00	
3. 3 90	Outras Despesas Correntes		0	05.	12	- 220.	007	4.000,00	
4. 4 90	Investimentos		0	01.	00	- 210.	000	4.000,00	
2036	Manutenção Transporte de Alunos Ensino Infantil								63.000,00
3. 1 90	Pessoal e Encargos Sociais		0	01.	00	- 210.	000	28.000,00	
3. 1 91	Pessoal e Encargos Sociais		0	01.	00	- 210.	000	2.000,00	
3. 3 90	Outras Despesas Correntes		0	01.	00	- 210.	000	31.000,00	
4. 4 90	Investimentos		0	01.	00	- 210.	000	2.000,00	
2037	Professores e Especialistas Magistério - FUNDEB								114.000,00
3. 1 90	Pessoal e Encargos Sociais		0	02.	00	- 261.	000	112.000,00	
3. 1 91	Pessoal e Encargos Sociais		0	02.	00	- 261.	000	2.000,00	
2038	Manutenção do FUNDEB								24.000,00
3. 1 90	Pessoal e Encargos Sociais		0	02.	00	- 262.	000	4.000,00	
3. 1 91	Pessoal e Encargos Sociais		0	02.	00	- 262.	000	2.000,00	
3. 3 90	Outras Despesas Correntes		0	02.	00	- 262.	000	16.000,00	
4. 4 90	Investimentos		0	02.	00	- 262.	000	2.000,00	
12 392	Difusão Cultural								79.000,00
12 392 0130	Promoção de eventos culturais								79.000,00
2039	Manutenção das Atividades Culturais								79.000,00
3. 1 90	Pessoal e Encargos Sociais		0	01.	00	- 110.	000	30.000,00	
3. 3 50	Outras Despesas Correntes		0	01.	00	- 100.	123	10.000,00	
3. 3 90	Outras Despesas Correntes		0	01.	00	- 110.	000	35.000,00	
4. 4 90	Investimentos		0	01.	00	- 110.	000	4.000,00	
27	Desporto e Lazer								191.000,00
27 812	Desporto Comunitário								151.000,00
27 812 0270	Atividades Esportivas								151.000,00
1014	Reforma e Ampliação do Estadio e Mini Campo								1.500,00
4. 4 90	Investimentos		0	01.	00	- 100.	134	1.500,00	
2040	Departamento de Esportes, Recreação, Cultura e Turismo								149.500,00
3. 1 90	Pessoal e Encargos Sociais		0	01.	00	- 110.	000	70.000,00	
3. 3 90	Outras Despesas Correntes		0	01.	00	- 110.	000	79.000,00	
4. 4 90	Investimentos		0	01.	00	- 110.	000	500,00	
27 813	Lazer								40.000,00
27 813 0271	Integração da Comunidade								40.000,00
2041	Manutenção Lazer								40.000,00
3. 3 90	Outras Despesas Correntes		0	01.	00	- 110.	000	40.000,00	
TOTAL									3.160.000,00



**PREFEITURA MUNIC. NOVA CANAÁ PTA**

Rua Oito - nº 650 - Centro - CNPJ:65711954/0001-58

**DESPESA DA UNIDADE ORÇAMENTÁRIA  
POR ATIVIDADE E PROJETO SEGUNDO OS GRUPOS**

Quadro 03

Página 12

ORGÃO 02		PREFEITURA	
UNIDADE 10		Urbanismo	
SUBUNID 00		Urbanismo	
Funcional Programática			Grupo de Despesa
Cod	Descrição		F.R.-C.A. Valor
15	Urbanismo		<u>100.000,00</u>
15 451	Infra-Estrutura Urbana		<u>100.000,00</u>
15 451 0150	Urbanismo		<u>100.000,00</u>
1004	Fechamento do Recinto de Exposição		<u>5.000,00</u>
4. 4 90	Investimentos	0 01. 00 - 100. 101	5.000,00
1005	Ampliação do Centro de Lazer		<u>1.000,00</u>
4. 4 90	Investimentos	0 05. 18 - 100. 118	1.000,00
1010	Reforma e Ampliação Velório Municipal		<u>1.000,00</u>
4. 4 90	Investimentos	0 02. 19 - 100. 128	1.000,00
2042	Manutenção Urbanismo		<u>93.000,00</u>
3. 1 90	Pessoal e Encargos Sociais	0 01. 00 - 110. 000	60.000,00
3. 3 90	Outras Despesas Correntes	0 01. 00 - 110. 000	26.000,00
4. 4 90	Investimentos	0 01. 00 - 110. 000	7.000,00
TOTAL			100.000,00



**PREFEITURA MUNIC. NOVA CANAÁ PTA**

Rua Oito - nº 650 - Centro - CNPJ:65711954/0001-58

**DESPESA DA UNIDADE ORÇAMENTÁRIA  
POR ATIVIDADE E PROJETO SEGUNDO OS GRUPOS**

Quadro 03

Página 13

ORGÃO	02	PREFEITURA			
UNIDADE	11	Serviços Urbanos			
SUBUNID	00	Serviços Urbanos			
Funcional Programática			Grupo de Despesa		
Cod	Descrição		F.R.-C.A.		Valor
15	Urbanismo				499.500,00
15 452	Serviços Urbanos				499.500,00
15 452 0151	Serviços Urbanos				499.500,00
2043	Manutenção Serviços Urbanos				499.500,00
	3. 1 90	Pessoal e Encargos Sociais	0 01. 00 - 110. 000	320.500,00	
	3. 3 90	Outras Despesas Correntes	0 01. 00 - 110. 000	178.500,00	
	4. 4 90	Investimentos	0 01. 00 - 110. 000	500,00	
TOTAL					499.500,00

**PREFEITURA MUNIC. NOVA CANAÁ PTA**

Rua Oito - nº 650 - Centro - CNPJ:65711954/0001-58

**DESPESA DA UNIDADE ORÇAMENTÁRIA  
POR ATIVIDADE E PROJETO SEGUNDO OS GRUPOS**Quadro 03  
Página 14

ORGÃO	02	PREFEITURA		
UNIDADE	12	Habitação		
SUBUNID	00	Habitação		

Funcional Programática		Grupo de Despesa		
Cod	Descrição	F.R.-C.A.		Valor
16	Habitação			<u>120.000,00</u>
16 482	Habitação Urbana			<u>120.000,00</u>
16 482 0160	Políticas Habitacionais			<u>120.000,00</u>
1001	Construção de Casas Populares			<u>120.000,00</u>
4. 4 90	Investimentos	0 01. 00 - 100. 000	120.000,00	
TOTAL				120.000,00

**PREFEITURA MUNIC. NOVA CANAÁ PTA**

Rua Oito - nº 650 - Centro - CNPJ:65711954/0001-58

**DESPESA DA UNIDADE ORÇAMENTÁRIA  
POR ATIVIDADE E PROJETO SEGUNDO OS GRUPOS**

Quadro 03

Página 15

ORGÃO	02	PREFEITURA																																																																																																																																																																																																																																																																																																																																																																																																																																																																																																																																																																																																																																																																																																																																																																																																																																																																																																																																																																																																																																																																																																																																																																																																																																																																																																																																																																																																																	</
-------	----	------------	--	--	--	--	--	--	--	--	--	--	--	--	--	--	--	--	--	--	--	--	--	--	--	--	--	--	--	--	--	--	--	--	--	--	--	--	--	--	--	--	--	--	--	--	--	--	--	--	--	--	--	--	--	--	--	--	--	--	--	--	--	--	--	--	--	--	--	--	--	--	--	--	--	--	--	--	--	--	--	--	--	--	--	--	--	--	--	--	--	--	--	--	--	--	--	--	--	--	--	--	--	--	--	--	--	--	--	--	--	--	--	--	--	--	--	--	--	--	--	--	--	--	--	--	--	--	--	--	--	--	--	--	--	--	--	--	--	--	--	--	--	--	--	--	--	--	--	--	--	--	--	--	--	--	--	--	--	--	--	--	--	--	--	--	--	--	--	--	--	--	--	--	--	--	--	--	--	--	--	--	--	--	--	--	--	--	--	--	--	--	--	--	--	--	--	--	--	--	--	--	--	--	--	--	--	--	--	--	--	--	--	--	--	--	--	--	--	--	--	--	--	--	--	--	--	--	--	--	--	--	--	--	--	--	--	--	--	--	--	--	--	--	--	--	--	--	--	--	--	--	--	--	--	--	--	--	--	--	--	--	--	--	--	--	--	--	--	--	--	--	--	--	--	--	--	--	--	--	--	--	--	--	--	--	--	--	--	--	--	--	--	--	--	--	--	--	--	--	--	--	--	--	--	--	--	--	--	--	--	--	--	--	--	--	--	--	--	--	--	--	--	--	--	--	--	--	--	--	--	--	--	--	--	--	--	--	--	--	--	--	--	--	--	--	--	--	--	--	--	--	--	--	--	--	--	--	--	--	--	--	--	--	--	--	--	--	--	--	--	--	--	--	--	--	--	--	--	--	--	--	--	--	--	--	--	--	--	--	--	--	--	--	--	--	--	--	--	--	--	--	--	--	--	--	--	--	--	--	--	--	--	--	--	--	--	--	--	--	--	--	--	--	--	--	--	--	--	--	--	--	--	--	--	--	--	--	--	--	--	--	--	--	--	--	--	--	--	--	--	--	--	--	--	--	--	--	--	--	--	--	--	--	--	--	--	--	--	--	--	--	--	--	--	--	--	--	--	--	--	--	--	--	--	--	--	--	--	--	--	--	--	--	--	--	--	--	--	--	--	--	--	--	--	--	--	--	--	--	--	--	--	--	--	--	--	--	--	--	--	--	--	--	--	--	--	--	--	--	--	--	--	--	--	--	--	--	--	--	--	--	--	--	--	--	--	--	--	--	--	--	--	--	--	--	--	--	--	--	--	--	--	--	--	--	--	--	--	--	--	--	--	--	--	--	--	--	--	--	--	--	--	--	--	--	--	--	--	--	--	--	--	--	--	--	--	--	--	--	--	--	--	--	--	--	--	--	--	--	--	--	--	--	--	--	--	--	--	--	--	--	--	--	--	--	--	--	--	--	--	--	--	--	--	--	--	--	--	--	--	--	--	--	--	--	--	--	--	--	--	--	--	--	--	--	--	--	--	--	--	--	--	--	--	--	--	--	--	--	--	--	--	--	--	--	--	--	--	--	--	--	--	--	--	--	--	--	--	--	--	--	--	--	--	--	--	--	--	--	--	--	--	--	--	--	--	--	--	--	--	--	--	--	--	--	--	--	--	--	--	--	--	--	--	--	--	--	--	--	--	--	--	--	--	--	--	--	--	--	--	--	--	--	--	--	--	--	--	--	--	--	--	--	--	--	--	--	--	--	--	--	--	--	--	--	--	--	--	--	--	--	--	--	--	--	--	--	--	--	--	--	--	--	--	--	--	--	--	--	--	--	--	--	--	--	--	--	--	--	--	--	--	--	--	--	--	--	--	--	--	--	--	--	--	--	--	--	--	--	--	--	--	--	--	--	--	--	--	--	--	--	--	--	--	--	--	--	--	--	--	--	--	--	--	--	--	--	--	--	--	--	--	--	--	--	--	--	--	--	--	--	--	--	--	--	--	--	--	--	--	--	--	--	--	--	--	--	--	--	--	--	--	--	--	--	--	--	--	--	--	--	--	--	--	--	--	--	--	--	--	--	--	--	--	--	--	--	--	--	--	--	--	--	--	--	--	--	--	--	--	--	--	--	--	--	--	--	--	--	--	--	--	--	--	--	--	--	--	--	--	--	--	--	--	--	--	--	--	--	--	--	--	--	--	--	--	--	--	--	--	--	--	--	--	--	--	--	--	--	--	--	--	--	--	--	--	--	--	--	--	--	--	--	--	--	--	--	--	--	--	--	--	--	--	--	--	--	--	--	--	--	--	--	--	--	--	--	--	--	--	--	--	--	--	--	--	--	--	--	--	--	--	--	--	--	--	--	--	--	--	--	--	--	--	--	--	--	--	--	--	--	--	--	--	--	--	--	--	--	--	--	--	--	--	--	--	--	--	--	--	--	--	--	--	--	--	--	--	--	--	--	--	--	--	--	--	--	--	--	--	--	--	--	--	--	--	--	--	--	--	--	--	--	--	--	--	--	--	--	--	--	--	--	--	--	--	--	--	--	--	--	--	--	--	--	--	--	--	--	--	--	--	--	--	--	--	--	--	--	--	--	--	--	--	--	--	--	--	--	--	--	--	--	--	--	--	--	--	--	--	--	--	--	--	--	--	--	--	--	--	--	--	--	--	--	--	--	--	--	--	--	--	--	--	--	--	--	--	--	--	--	--	--	--	--	--	--	--	--	--	--	--	--	--	--	--	--	--	--	--	--	--	--	--	--	--	--	--	--	--	--	--	--	--	--	--	--	--	--	--	--	--	--	--	--	--	--	--	--	--	--	--	--	--	--	--	--	--	--	--	--	--	--	--	--	--	--	--	--	--	--	--	--	--	--	--	--	--	--	--	--	--	--	--	--	--	--	--	--	--	--	--	--	--	--	--	--	--	--	--	--	--	--	--	--	--	--	--	--	--	--	--	--	--	--	--	--	--	--	--	--	--	--	--	--	--	--	--	--	--	--	--	--	--	--	--	--	--	--	--	--	--	--	--	--	--	--	--	--	--	--	--	--	--	--	--	--	--	--	--	--	--	--	--	--	--	--	--	--	--	--	--	--	--	--	--	--	--	--	--	--	----



**PREFEITURA MUNIC. NOVA CANAÁ PTA**

Rua Oito - nº 650 - Centro - CNPJ:65711954/0001-58

149

4

**DESPESA DA UNIDADE ORÇAMENTÁRIA  
POR ATIVIDADE E PROJETO SEGUNDO OS GRUPOS**

Quadro 03

Página 16

ORGÃO		02	PREFEITURA	
UNIDADE		14	Estradas de Rodagem Municipal	
SUBUNID		00	Estradas de Rodagem Municipal	
Funcional Programática			Grupo de Despesa	
Cod	Descrição		F.R.-C.A.	Valor
26	Transporte			<u>665.000,00</u>
26 782	Transporte Rodoviário			<u>665.000,00</u>
26 782 0240	Construção, Melhoramento e Conservação de Estradas			<u>665.000,00</u>
2045	Manutenção Serviços de Estradas de Rodagens Municipal			<u>665.000,00</u>
3. 1 90	Pessoal e Encargos Sociais	0 01. 00 - 110. 000	162.000,00	
3. 3 90	Outras Despesas Correntes	0 01. 00 - 110. 000	405.000,00	
3. 3 90	Outras Despesas Correntes	0 05. 20 - 130. 001	50.000,00	
4. 4 90	Investimentos	0 01. 00 - 110. 000	48.000,00	
TOTAL				665.000,00

**PREFEITURA MUNIC. NOVA CANAÁ PTA**

Rua Oito - nº 650 - Centro - CNPJ:65711954/0001-58

**DESPESA DA UNIDADE ORÇAMENTÁRIA  
POR ATIVIDADE E PROJETO SEGUNDO OS GRUPOS**

Quadro 03

Página 17

ORGÃO	02	PREFEITURA
UNIDADE	15	Saneamento
SUBUNID	00	Saneamento

Funcional Programática		Grupo de Despesa	
Cod	Descrição	F.R.-C.A.	Valor
17	Saneamento		<u>60.000,00</u>
17 512	Saneamento Básico Urbano		<u>60.000,00</u>
17 512 0170	Saneamento		<u>60.000,00</u>
2046	Saneamento Básico Urbano		<u>60.000,00</u>
3. 1 90	Pessoal e Encargos Sociais	0 01. 00 - 110. 000	10.000,00
3. 3 90	Outras Despesas Correntes	0 01. 00 - 110. 000	40.000,00
4. 4 90	Investimentos	0 01. 00 - 110. 000	10.000,00
TOTAL			60.000,00

**PREFEITURA MUNIC. NOVA CANAÁ PTA**

Rua Oito - nº 650 - Centro - CNPJ:65711954/0001-58

**DESPESA DA UNIDADE ORÇAMENTÁRIA  
POR ATIVIDADE E PROJETO SEGUNDO OS GRUPOS**

Quadro 03

Página 18

ORGÃO	02	PREFEITURA	
UNIDADE	16	Indústria	
SUBUNID	00	Indústria	
Funcional Programática		Grupo de Despesa	
Cod	Descrição	F.R.-C.A.	Valor
22	Indústria		<u>100.000,00</u>
22 662	Produção Industrial		<u>100.000,00</u>
22 662 0290	Distrito Industrial		<u>100.000,00</u>
1012	Construção de Residência no Distrito Industrial		<u>59.000,00</u>
4. 4 90	Investimentos	0 01. 00 - 100. 131	59.000,00
2048	Manutenção Distrito Industrial		<u>41.000,00</u>
3. 1 90	Pessoal e Encargos Sociais	0 01. 00 - 110. 000	10.000,00
3. 3 90	Outras Despesas Correntes	0 01. 00 - 110. 000	21.000,00
4. 4 90	Investimentos	0 01. 00 - 110. 000	10.000,00
TOTAL			100.000,00



**PREFEITURA MUNIC. NOVA CANAÁ PTA**

Rua Oito - nº 650 - Centro - CNPJ:65711954/0001-58

**DESPESA DA UNIDADE ORÇAMENTÁRIA  
POR ATIVIDADE E PROJETO SEGUNDO OS GRUPOS**

Quadro 03

Página 19

ORGÃO	03	IPREM
UNIDADE	01	Instituto de Previdência Municipal - IPREM
SUBUNID	00	Instituto de Previdência Municipal - IPREM

Funcional Programática		Grupo de Despesa	
Cod	Descrição	F.R.-C.A.	Valor
09	Previdência Social		<u>451.000,00</u>
09 272	Previdência do Regime Estatutário		<u>451.000,00</u>
09 272 0091	Manutenção Serviços Administrativos		<u>451.000,00</u>
2047	Manutenção Serviços Administrativos		<u>451.000,00</u>
3. 1 90	Pessoal e Encargos Sociais	0 04. 00 - 600. 037	366.000,00
3. 3 90	Outras Despesas Correntes	0 04. 00 - 600. 037	77.000,00
4. 4 90	Investimentos	0 04. 00 - 600. 037	8.000,00
<b>TOTAL</b>			<b>451.000,00</b>

**PREFEITURA MUNIC. NOVA CANAÁ PTA**

Rua Oito - nº 650 - Centro - CNPJ:65711954/0001-58

151

4

**DESPESA DA UNIDADE ORÇAMENTÁRIA  
POR ATIVIDADE E PROJETO SEGUNDO OS GRUPOS**

Quadro 03

Página 20

ORGÃO	70	Reserva do RPPS			
UNIDADE	00	Reserva do RPPS			
SUBUNID	00	Reserva do RPPS			
Funcional Programática			Grupo de Despesa		
Cod	Descrição		F.R.-C.A.		Valor
99	Reserva de Contingência				902.000,00
99 999	Reserva de Contingência				902.000,00
99 999 0999	Reserva de Contingência				902.000,00
9999	Reserva de Contingência				902.000,00
7. 7 99	Reserva Orçamentaria do RPPS.		0 04. 00 - 600. 037	902.000,00	
TOTAL					902.000,00

**PREFEITURA MUNIC. NOVA CANAÁ PTA**

Rua Oito - nº 650 - Centro - CNPJ:65711954/0001-58

**DESPESA DA UNIDADE ORÇAMENTÁRIA  
POR ATIVIDADE E PROJETO SEGUNDO OS GRUPOS**

Quadro 03

Página 21

ORGÃO	90	Reserva de Contingência			
UNIDADE	00	Reserva de Contingência			
SUBUNID	00	Reserva de Contingência			
Funcional Programática			Grupo de Despesa		
Cod	Descrição		F.R.-C.A.		Valor
99	Reserva de Contingência				<u>250.000,00</u>
99 999	Reserva de Contingência				<u>250.000,00</u>
99 999 0999	Reserva de Contingência				<u>250.000,00</u>
0999	Reserva de Contingência				<u>250.000,00</u>
9. 9 99	Reserva de Contingência		0 01. 00 - 110. 000	250.000,00	
TOTAL					250.000,00



**PREFEITURA MUNIC. NOVA CANAÁ PTA**

Rua Oito - nº 650 - Centro - CNPJ:65711954/0001-58

152

Quadro 0  
Página 4**DEMONSTRATIVO DAS DESPESAS POR ORGÃO E FUNÇÕES DE GOVERNO**

ORGÃO	UNIDADE	FUNÇÕES	DESCRIÇÃO	VALOR
01	CÂMARA			
01	01		Camara Municipal	
	01		Legislativa	498.000,00
02	PREFEITURA			
01	01		Administração	
	04		Administração	40.000,00
02			Gabinete do Prefeito e Dependências	
	04		Administração	260.000,00
03			Assistencia Social	
	08		Assistência Social	25.000,00
04			Administração	
	04		Administração	945.000,00
05			Previdencia Social	
	08		Assistência Social	170.000,00
	09		Previdência Social	300.000,00
06			Finanças	
	04		Administração	285.000,00
	28		Encargos Especiais	250.000,00
07			Assistencia Social	
	08		Assistência Social	610.500,00
08			Saude	
	10		Saúde	1.930.000,00
09			Ensino	
	08		Assistência Social	210.000,00
	12		Educação	2.759.000,00
	27		Desporto e Lazer	191.000,00
10			Urbanismo	
	15		Urbanismo	100.000,00



**PREFEITURA MUNIC. NOVA CANAÁ PTA**

Rua Oito - nº 650 - Centro - CNPJ:65711954/0001-58

Quadro 04

Página 2

**DEMONSTRATIVO DAS DESPESAS POR ORGÃO E FUNÇÕES DE GOVERNO**

ORGÃO	UNIDADE	FUNÇÕES	DESCRIÇÃO	VALOR
11			Serviços Urbanos	
	15		Urbanismo	499.500,00
12			Habitação	
	16		Habitação	120.000,00
13			Agricultura e Pecuária	
	20		Agricultura	242.000,00
14			Estradas de Rodagem Municipal	
	26		Transporte	665.000,00
15			Saneamento	
	17		Saneamento	60.000,00
16			Indústria	
	22		Indústria	100.000,00
03			IPREM	
01			Instituto de Previdência Municipal - IPREM	
	09		Previdência Social	451.000,00
70			Reserva do RPPS	
00			Reserva do RPPS	
	99		Reserva de Contingência	902.000,00
90			Reserva de Contingência	
00			Reserva de Contingência	
	99		Reserva de Contingência	250.000,00
			<b>TOTAL GERAL</b>	<b>11.863.000,00</b>

**RESUMO DO TOTAL ORÇADO POR ORGÃO**

01	01	Camara Municipal	498.000,00
02	01	Administração	40.000,00
02	02	Gabinete do Prefeito e Dependencias	260.000,00
02	03	Assistencia Social	25.000,00
02	04	Administração	945.000,00
02	05	Previdencia Social	470.000,00
02	06	Finanças	535.000,00

**PREFEITURA MUNIC. NOVA CANAÃ PTA**

Rua Oito - nº 650 - Centro - CNPJ:65711954/0001-58

153

Quadro 04

Página 3

**DEMONSTRATIVO DAS DESPESAS POR ORGÃO E FUNÇÕES DE GOVERNO**

ORGÃO			
UNIDADE	FUNÇÕES	DESCRIÇÃO	VALOR
	02 07	Assistencia Social	610.500,00
	02 08	Saude	1.930.000,00
	02 09	Ensino	3.160.000,00
	02 10	Urbanismo	100.000,00
	02 11	Serviços Urbanos	499.500,00
	02 12	Habitação	120.000,00
	02 13	Agricultura e Pecuaria	242.000,00
	02 14	Estradas de Rodagem Municipal	665.000,00
	02 15	Saneamento	60.000,00
	02 16	Indústria	100.000,00
	03 01	Instituto de Previdencia Municipal - IPREM	451.000,00
	70 00	Reserva do RPPS	902.000,00
	90 00	Reserva de Contingência	250.000,00
TOTAL			11.863.000,00

RESUMO DO TOTAL ORÇADO POR FUNÇÃO		
01	Legislativa	498.000,00
04	Administração	1.530.000,00
08	Assistência Social	1.015.500,00
09	Previdência Social	751.000,00
10	Saúde	1.930.000,00
12	Educação	2.759.000,00
15	Urbanismo	599.500,00
16	Habitação	120.000,00
17	Saneamento	60.000,00
20	Agricultura	242.000,00
22	Indústria	100.000,00
26	Transporte	665.000,00
27	Desporto e Lazer	191.000,00
28	Encargos Especiais	250.000,00
99	Reserva de Contingência	1.152.000,00
TOTAL		11.863.000,00



**PREFEITURA MUNIC. NOVA CANAÁ PTA**

Rua Oito - nº 650 - Centro - CNPJ:65711954/0001-58

Quadro 05

Página 1

**SUMÁRIO DA DESPESA POR CATEGORIA ECONÔMICA**

Despesa por Grupo	Fiscal	Seguridade Social	Empresas	Total
<b>ADMINISTRAÇÃO DIRETA</b>				
3 <u>Despesas Correntes</u>				
3. 1 Pessoal e Encargos Sociais	3.667.500,00	1.939.000,00		5.606.500,00
3. 2 Juros e Encargos da Dívida	2.000,00			2.000,00
3. 3 Outras Despesas Correntes	2.757.500,00	1.241.000,00		3.998.500,00
4 <u>Despesas de Capital</u>				
4. 4 Investimentos	447.500,00	65.500,00		513.000,00
4. 6 Amortização da Dívida	140.000,00			140.000,00
9 <u>Reserva de Contingência</u>				
9. 9 Reserva de Contingência	250.000,00			250.000,00
SUB TOTAL	7.264.500,00	3.245.500,00		10.510.000,00
<b>ADMINISTRAÇÃO INDIRETA</b>				
3 <u>Despesas Correntes</u>				
3. 1 Pessoal e Encargos Sociais		366.000,00		366.000,00
3 <u>Despesas Correntes</u>				
3. 3 Outras Despesas Correntes		77.000,00		77.000,00
4 <u>Despesas de Capital</u>				
4. 4 Investimentos		8.000,00		8.000,00
7 <u>Reserva Orçamentaria do RPPS</u>				
7. 7 Reserva Orçamentaria do RPPS.		902.000,00		902.000,00
SUB TOTAL		1.353.000,00	0,00	1.353.000,00
TOTAL GERAL	7.264.500,00	4.598.500,00	0,00	11.863.000,00

**PREFEITURA MUNIC. NOVA CANAÁ PTA**

Rua Oito - nº 650 - Centro - CNPJ:65711954/0001-58

 Quadro 06  
Página 1

**DESPESA POR FUNÇÃO, SUBFUNÇÃO E PROGRAMAS  
CONFORME O VÍNCULO COM OS RECURSOS**

(Inc.II, § 2º, Art.2º)

Código	Especificação	Ordinário	Vinculado	Adm. Indireta	Total
01	Legislativa	498.000,00			498.000,00
01 031	Ação Legislativa	498.000,00			498.000,00
01 031 0010	Processo Legislativo	240.000,00			240.000,00
01 031 0011	Administração Legislativa	258.000,00			258.000,00
04	Administração	1.530.000,00			1.530.000,00
04 121	Planejamento e Orçamento	40.000,00			40.000,00
04 121 0040	Planejamento Governamental	40.000,00			40.000,00
04 122	Administração Geral	1.145.000,00			1.145.000,00
04 122 0042	Gestão Política Administrativa	200.000,00			200.000,00
04 122 0044	Suporte Administrativo	945.000,00			945.000,00
04 123	Administração Financeira	285.000,00			285.000,00
04 123 0046	Gestão Financeira	285.000,00			285.000,00
04 124	Controle Interno	30.000,00			30.000,00
04 124 0048	Operação de Controle Interno	30.000,00			30.000,00
04 128	Formação de Recursos Humanos	30.000,00			30.000,00
04 128 0049	Treinamento de Pessoal	30.000,00			30.000,00
08	Assistência Social	814.000,00	201.500,00		1.015.500,00
08 241	Assistência ao Idoso	50.500,00	20.000,00		70.500,00
08 241 0080	Integração Social do Idoso	50.500,00	20.000,00		70.500,00
08 243	Assistência à Criança e ao Adolescente	217.000,00	63.000,00		280.000,00
08 243 0082	Integração Social da Criança e Adolescente	217.000,00	63.000,00		280.000,00
08 244	Assistência Comunitária	376.500,00	118.500,00		495.000,00
08 244 0083	Integração Social Comunitária	8.000,00			8.000,00
08 244 0084	Atividades do Fundo Social de Solidariedade	17.500,00	7.500,00		25.000,00
08 244 0086	Atividade do Fundo Municipal de Assistência Social	351.000,00	111.000,00		462.000,00
08 271	Previdência Básica	170.000,00			170.000,00
08 271 0090	Contribuição Patronal - INSS	170.000,00			170.000,00
09	Previdência Social	300.000,00		451.000,00	751.000,00
09 272	Previdência do Regime Estatutário	300.000,00		451.000,00	751.000,00
09 272 0091	Manutenção Serviços Administrativos	300.000,00		451.000,00	751.000,00
10	Saúde	1.470.000,00	460.000,00		1.930.000,00
10 301	Atenção Básica	1.340.000,00	460.000,00		1.800.000,00
10 301 0100	Atendimento Integral a Saúde	1.340.000,00			1.340.000,00
10 301 0101	BLOCO DE ATENÇÃO BÁSICA		400.000,00		400.000,00
10 301 0102	BLOCO DE MÉDIA E ALTA COMPLEX. AMBULAT. E HOSPITALAR		25.000,00		25.000,00
10 301 0103	BLOCO DE VIGILÂNCIA EM SAÚDE		20.000,00		20.000,00
10 301 0104	BLOCO DE ASSISTÊNCIA FARMACÊUTICA		15.000,00		15.000,00
10 302	Assistência Hospitalar e Ambulatorial	130.000,00			130.000,00
10 302 0101	BLOCO DE ATENÇÃO BÁSICA	130.000,00			130.000,00
12	Educação	1.668.000,00	1.093.000,00		2.759.000,00
12 361	Ensino Fundamental	1.105.000,00	945.000,00		2.050.000,00
12 361 0120	Manutenção do Ensino Fundamental	1.105.000,00	945.000,00		2.050.000,00
12 362	Ensino Médio	60.000,00	10.000,00		70.000,00
12 362 0121	Transporte de Aluno - Ensino Médio	60.000,00	10.000,00		70.000,00



**PREFEITURA MUNIC. NOVA CANAÁ PTA**

Rua Oito - nº 650 - Centro - CNPJ:65711954/0001-58

Quadro 06

Página 2

**DESPESA POR FUNÇÃO, SUBFUNÇÃO E PROGRAMAS  
CONFORME O VÍNCULO COM OS RECURSOS**

(Inc.II, § 2º, Art.2º)

Código	Especificação	Ordinário	Vinculado	Adm. Indireta	Total
12 364	Ensino Superior	140.000,00			140.000,00
12 364 0122	Ensino Superior	140.000,00			140.000,00
12 365	Educação Infantil	282.000,00	138.000,00		420.000,00
12 365 0123	Assistência Educacional a Criança de 0 a 6 anos	282.000,00	138.000,00		420.000,00
12 392	Difusão Cultural	79.000,00			79.000,00
12 392 0130	Promoção de eventos culturais	79.000,00			79.000,00
15	Urbanismo	597.500,00	2.000,00		599.500,00
15 451	Infra-Estrutura Urbana	98.000,00	2.000,00		100.000,00
15 451 0150	Urbanismo	98.000,00	2.000,00		100.000,00
15 452	Serviços Urbanos	499.500,00			499.500,00
15 452 0151	Serviços Urbanos	499.500,00			499.500,00
16	Habitação	120.000,00			120.000,00
16 482	Habitação Urbana	120.000,00			120.000,00
16 482 0160	Políticas Habitacionais	120.000,00			120.000,00
17	Saneamento	60.000,00			60.000,00
17 512	Saneamento Básico Urbano	60.000,00			60.000,00
17 512 0170	Saneamento	60.000,00			60.000,00
20	Agricultura	240.000,00	2.000,00		242.000,00
20 606	Extensão Rural	240.000,00	2.000,00		242.000,00
20 606 0200	Assistência Técnica Agrícola	240.000,00	2.000,00		242.000,00
22	Indústria	100.000,00			100.000,00
22 662	Produção Industrial	100.000,00			100.000,00
22 662 0290	Distrito Industrial	100.000,00			100.000,00
26	Transporte	615.000,00	50.000,00		665.000,00
26 782	Transporte Rodoviário	615.000,00	50.000,00		665.000,00
26 782 0240	Construção, Melhoramento e Conservação de Estradas	615.000,00	50.000,00		665.000,00
27	Desporto e Lazer	191.000,00			191.000,00
27 812	Desporto Comunitário	151.000,00			151.000,00
27 812 0270	Atividades Esportivas	151.000,00			151.000,00
27 813	Lazer	40.000,00			40.000,00
27 813 0271	Integração da Comunidade	40.000,00			40.000,00
28	Encargos Especiais	250.000,00			250.000,00
28 846	Outros Encargos Especiais	250.000,00			250.000,00
28 846 0280	Encargos Especiais	250.000,00			250.000,00
99	Reserva de Contingência	250.000,00		902.000,00	1.152.000,00
99 999	Reserva de Contingência	250.000,00		902.000,00	1.152.000,00
99 999 0999	Reserva de Contingência	250.000,00		902.000,00	1.152.000,00
TOTAL		8.701.500,00	1.808.500,00	1.353.000,00	11.863.000,00





TABELA EXPLICATIVA - DEMONSTRAÇÃO DA DESPESA POR PROGRAMA

Página 1

Código	Discriminação	Valor
0010	Processo Legislativo	240.000,00
0011	Administração Legislativa	258.000,00
0040	Planejamento Governamental	40.000,00
0042	Gestão Político Administrativa	200.000,00
0044	Suporte Administrativo	945.000,00
0046	Gestão Financeira	285.000,00
0048	Operação de Controle Interno	30.000,00
0049	Treinamento de Pessoal	30.000,00
0080	Integração Social do Idoso	70.500,00
0082	Integração Social da Criança e Adolescente	280.000,00
0083	Integração Social Comunitária	8.000,00
0084	Atividades do Fundo Social de Solidariedade	25.000,00
0086	Atividade do Fundo Municipal de Assistência Social	462.000,00
0090	Contribuição Patronal - INSS	170.000,00
0091	Manutenção Serviços Administrativos	751.000,00
0100	Atendimento Integral a Saúde	1.340.000,00
0101	BLOCO DE ATENÇÃO BÁSICA	530.000,00
0102	BLOCO DE MÉDIA E ALTA COMPLEX. AMBULAT. E HOSPITALAR	25.000,00
0103	BLOCO DE VIGILÂNCIA EM SAÚDE	20.000,00
0104	BLOCO DE ASSISTÊNCIA FARMACÊUTICA	15.000,00
0120	Manutenção do Ensino Fundamental	2.050.000,00
0121	Transporte de Aluno - Ensino Médio	70.000,00
0122	Ensino Superior	140.000,00
0123	Assistência Educacional a Criança de 0 a 6 anos	420.000,00
0130	Promoção de eventos culturais	79.000,00
0150	Urbanismo	100.000,00
0151	Serviços Urbanos	499.500,00
0160	Políticas Habitacionais	120.000,00
0170	Saneamento	60.000,00
0200	Assistência Técnica Agrícola	242.000,00
0240	Construção, Melhoramento e Conservação de Estradas	665.000,00
0270	Atividades Esportivas	151.000,00
0271	Integração da Comunidade	40.000,00
0280	Encargos Especiais	250.000,00
0290	Distrito Industrial	100.000,00
0999	Reserva de Contingência	1.152.000,00
	TOTAL	11.863.000,00

**PREFEITURA MUNIC. NOVA CANAÁ PTA**

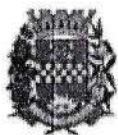
Rua Oito - nº 650 - Centro - CNPJ:65711954/0001-58

Quadro 08

Página 1

**DESPESA DO MUNICIPIO POR MODALIDADE DE APLICAÇÃO**

Código	Discriminação	Valor - R\$	Total - R\$
3.0.00	Despesas Correntes		<u>10.050.000,00</u>
50	Transferências a Instituições Privadas sem Fins Lucrativos	<u>61.000,00</u>	
3.3	Outras Despesas Correntes	61.000,00	
70	Transferências a Instituições Multigovernamentais Nacionais	<u>2.000,00</u>	
3.3	Outras Despesas Correntes	2.000,00	
71	Transferências a Consórcios Públicos	<u>130.000,00</u>	
3.1	Pessoal e Encargos Sociais	15.000,00	
3.3	Outras Despesas Correntes	115.000,00	
90	Direta	<u>9.205.000,00</u>	
3.1	Pessoal e Encargos Sociais	5.305.500,00	
3.2	Juros e Encargos da Dívida	2.000,00	
3.3	Outras Despesas Correntes	3.897.500,00	
91	Aplic Direta Decor Oper entre Órgãos,Fundos,Entidades	<u>652.000,00</u>	
3.1	Pessoal e Encargos Sociais	652.000,00	
4.0.00	Despesas de Capital		<u>661.000,00</u>
70	Transferências a Instituições Multigovernamentais Nacionais	<u>2.000,00</u>	
4.4	Investimentos	2.000,00	
90	Direta	<u>568.000,00</u>	
4.4	Investimentos	518.000,00	
4.6	Amortização da Dívida	50.000,00	
91	Aplic Direta Decor Oper entre Órgãos,Fundos,Entidades	<u>91.000,00</u>	
4.4	Investimentos	1.000,00	
4.6	Amortização da Dívida	90.000,00	
7.0.00	Reserva Orçamentaria do RPPS		<u>902.000,00</u>
99	Reserva de Contingencia	<u>902.000,00</u>	
7.7	Reserva Orçamentaria do RPPS.	902.000,00	
9.0.00	Reserva de Contingência		<u>250.000,00</u>
99	Reserva de Contingencia	<u>250.000,00</u>	
9.9	Reserva de Contingência	250.000,00	



**PREFEITURA MUNIC. NOVA CANAÁ PTA**  
Rua Oito - nº 650 - Centro - CNPJ:65711954/0001-58

156

Quadro 06  
Página 2

**DESPESA DO MUNICIPIO POR MODALIDADE DE APLICAÇÃO**

Código	Discriminação	Valor - R\$	Total - R\$
	TOTAL		11.863.000,00



**LEGISLAÇÃO DA RECEITA**

(Inc. III, § 1º, Art.2º)

Código	Discriminação	Legislacao
1000.00.00.00	RECEITAS CORRENTES	
1100.00.00.00	RECEITA TRIBUTÁRIA	
1110.00.00.00	IMPOSTOS	
1112.00.00.00	Impostos sobre o Patrimônio e a Renda	
1112.02.00.00	Imposto sobre a Propriedade Predial e Territorial Urbana	
1112.02.01.00	Imposto s/Propriedade Predial Urbana	CF. art 156, I - CTM. Lei 960/89.
1112.02.02.00	Imposto s/Propriedade Territorial Urbana	CF. art 156 I - CTM. Lei 960/89.
1112.04.00.00	Imposto sobre a Renda e Proventos de Qualquer Natureza	
1112.04.31.00	Imposto de Renda Retido na Fonte sob os Rendim. do Trabalho	CF. art 158, I
1112.04.34.00	Imposto de Renda Retido na Fonte sob Outros Rendimentos	CF. art 158, I
1112.08.00.00	Imp s/ Trans "Inter Vivos" de Bens Imóveis e de Direitos Rea	CF. art 156, I - CTM. Lei 960/89
1113.00.00.00	Impostos sobre a Produção e a Circulação	
1113.05.00.00	Imposto sobre Serviços de Qualquer Natureza - ISSQN	CF. art 156, IV - CTM. Lei 960/89-LM.1669/03
1120.00.00.00	TAXAS	
1121.00.00.00	Taxas pelo Exercício do Poder de Polícia	
1121.17.00.00	Taxa de Fiscal de Vigilância Sanitária	LM. 1515/00
1121.25.00.00	Taxa Licença p/ Funcion de Estab Comerc,Indust e Prest Servi	CTM. Lei 960/89
1121.26.00.00	Taxa de Publicidade Comercial	CTM. Lei 960/89
1121.28.00.00	Taxa de Funcion de Estabelecimentos em Horário Especial	CTM. Lei 960/89
1121.32.00.00	Taxa de Aprovação do Projeto de Construção Civil	
1121.32.01.00	Taxa de Licença Aprovação de Edificações	CTM. Lei 960/89
1121.32.02.00	Taxa de Licença Aprovação de Loteam e Arruamentos	CTM. Lei 960/89.
1122.00.00.00	Taxas pela Prestação de Serviços	
1122.90.00.00	Taxa de Limpeza Pública	
1122.90.01.00	Taxa de Limpeza Pública	
1122.99.00.00	Outras Taxas pela Prestação de Serviços	
1122.99.01.00	Taxa de Expediente	CTM. Lei 960/89
1122.99.02.00	Taxa de Numeração de Prédios	CTM. Lei 960/89
1130.00.00.00	CONTRIB DE MELHORIA	
1130.04.00.00	Contrib de Melhoria p/ Pavimentação e Obras Complementares	CTM. Lei 960/89
1200.00.00.00	RECEITAS DE CONTRIBUIÇÕES	
1210.00.00.00	CONTRIBUIÇÕES SOCIAIS	
1210.29.00.00	Contrib p/ Regime Próprio de Previdência do Servidor Público	
1210.29.07.00	Contrib de Servidor Ativo Civil p/ o RPPS	CF. art 195 - LM. 1785/06
1210.29.09.00	Contrib de Servidor Inativo Civil para o RPPS	CF. art 195 - LM. 1785/06
1210.29.11.00	Contrib de Pensionista Civil para o RPPS	CF. art 195 - LM. 1785/06
1300.00.00.00	RECEITA PATRIMONIAL	

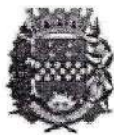

**PREFEITURA MUNIC. NOVA CANAÁ PTA**

Rua Oito - nº 650 - Centro - CNPJ:65711954/0001-58

**LEGISLAÇÃO DA RECEITA**

(Inc. III, § 1º, Art.2º)

Quadro 11

Página 2

Código	Discriminação	Legislacao
1310.00.00.00	RECEITAS IMOBILIÁRIAS	
1311.00.00.00	ALUGUEIS	
1311.01.00.00	Alugueis de Imóveis Urbanos	Legislação Própria
1320.00.00.00	RECEITAS DE VALORES MOBILIÁRIOS	
1321.00.00.00	Juros de Títulos de Renda	
1321.02.00.00	Títulos de Responsab do Governo Federal-Vinc ao RPPS	Legislação Específica
1322.00.00.00	Dividendos	Legislação Própria
1325.00.00.00	REMUNERAÇÃO DE DEPOSITOS BANCÁRIOS	
1325.01.00.00	REMUNERACAO DE DEPOSITOS DE RECURSOS VINCULADOS	
1325.01.02.00	Rec Remuner de Depositos de Recur Vinculados- FUNDEB	Legislação Própria
1325.01.03.01	Aplic. Financeira - Atenção Básica	
1325.01.03.02	Aplic. Financeira - Média Alta Complex. Amb.	
1325.01.03.03	Aplic. Financeira - Vigilância em Saúde	
1325.01.03.04	Aplic. Financeira - Sorria SP - Estado	
1325.01.03.05	Aplic. Financeira - Crédito Saúde Estado	
1325.01.03.06	Aplic. Financeira - Programa Qualis UBS	
1325.01.05.01	Aplic. Financeira - Queise	
1325.01.09.00	Rec Remuner de Depositos de Recur Vinculados CIDE- TRANSPORT	Legislação Própria
1325.01.10.00	Rec Remuner de Depositos de Recur Vinculados- FNAS	Legislação Própria
1325.01.10.01	Aplic. Financeira - PAIF	
1325.01.10.02	Aplic. Financeira - Pessoa Idosa	
1325.01.10.03	Aplicação Financeira - IGD - Assistência Social	
1325.01.12.01	Aplicação Financeira - Assistência Farmacêutica	
1325.01.14.00	Receita de remun. depós. rec. vinculados - Estado	
1325.01.14.01	Aplicação Financ. Proteção Social Básica à Criança Estadual	
1325.01.14.02	Aplic. Financeira - Ação Básica	
1325.01.14.03	Aplic. Financ. Centro Mult. Uso	
1325.01.14.04	Aplic. Financeira - Recursos Hídricos	
1325.01.14.05	Aplic. Financ. Municipalização Agricultura	
1325.01.14.06	Aplicação Financeira - ICMS	
1325.01.14.07	Aplicação Financeira - Convênio Fehidro	
1325.01.15.00	Rec. Remun. Deposito de Recursos Vinculados - União	
1325.01.15.02	Aplic. Financeira - Casas Populares	
1325.01.15.03	Aplicação Financeira - Merenda Escolar Federal	
1325.01.15.04	Aplic. Financ. Ampliação Area de Lazer.	
1325.01.16.00	Receita de Remuneração de Depósito de Rec. Vinc. Transp. Alu	
1325.01.17.00	Aplicação Financeira - PNTE - FNDE	
1325.01.17.01	Aplicação Financeira - Transp. Alunos - FNDE	
1325.01.18.00	Aplicação Financeira - Fundo Social - Estado de SP	
1325.01.19.00	Aplicação Financeira - AFM	
1325.01.19.01	Aplic. Financeira - FPM	



**LEGISLAÇÃO DA RECEITA**

(Inc. III, § 1º, Art. 2º)

Código	Discriminação	Legislação
1325.02.00.00	REMUNERACAO DE DEPOSITOS DE RECURSOS NAO VINCULADOS	
1325.02.01.00	Receita de Remuneração de Depósitos de Poupança	Legislação Própria
1325.02.01.01	Aplic. Financeira - Conta Movimento	
1325.02.01.02	Aplic. Financeira - Alienação de Bens Móveis e Imóveis	
1328.00.00.00	Remuneração dos Investimentos do RPPS	
1328.10.00.00	Remuneração dos Investimentos do RPPS em Renda Fixa	Legislação Própria
1330.00.00.00	RECEITA DE CONCESSÕES E PERMISSÕES	
1339.00.00.00	Outras Receitas de Concessões e Permissões	Legislação Própria
1600.00.00.00	RECEITA DE SERVIÇOS	
1600.03.00.00	Serviços de Transporte	
1600.03.99.00	Outros Serviços de Transporte	
1600.05.00.00	Serviços de Saúde	
1600.05.99.00	Outros Serviços de Saúde	Legislação Própria
1600.13.00.00	Serviços Administrativos	
1600.13.07.00	Serviços de Fotocópias ou Cópias Heliográficas	
1600.13.99.00	Outros Serviços Administrativos	
1600.46.00.00	Serviços de Cemitério	CTM. Lei 960/89
1700.00.00.00	TRANSFERÊNCIAS CORRENTES	
1720.00.00.00	TRANSFERÊNCIAS INTERGOVERNAMENTAIS	
1721.00.00.00	Transferências da União	
1721.01.00.00	Participação na Receita da União	
1721.01.02.00	Cota-Parte do Fundo de Participação dos Municípios	CF. art 159, I-B
1721.01.05.00	Cota-Parte do Imposto Sobre a Propriedade Territorial Rural	CF. art 158, II
1721.22.00.00	Transf p/ Compensação Financ p/ Exploração Recursos Naturais	
1721.22.11.00	Cota-parte da Compensação Financ de Recursos Hídricos	
1721.22.30.00	Cota-parte Royalties—Comp Finan Prod Petróleo—Lei nº7.990/89	Legislação Federal
1721.22.90.00	Outras Transf decor Compens Financ p/Exploração Rec Naturais	Legislação Federal
1721.33.00.00	Transf Recur Sistema Unico de Saúde—SUS—Repas Fundo a Fundo	
1721.33.01.00	Atendimento à Atenção Básica	Legislação Federal
1721.33.02.00	Média e Alta Complexidade Ambulatorial e Hospitalar	Legislação Federal
1721.33.03.00	Vigilância em Saúde.	Legislação Federal
1721.33.04.00	Programa de Assistência Farmaceutica Básica.	Legislação Federal
1721.34.00.00	Transf Recursos do Fundo Nac de Assistência Social – FNAS	
1721.34.01.00	Programa Pró Jovem	Legislação Federal
1721.34.02.00	Programa Índice de Gestão Descentralizada IDG	Legislação Federal
1721.34.03.00	Piso Básico Variável II (IDOSO)	
1721.34.04.00	PAIF - Programa Assistência Integral à Família	
1721.35.00.00	Transf Recursos do Fundo Nac do Desenv da Educação – FNDE	



**PREFEITURA MUNIC. NOVA CANAÁ PTA**

Rua Oito - nº 650 - Centro - CNPJ:65711954/0001-58

**LEGISLAÇÃO DA RECEITA**

(Inc. III, § 1º, Art.2º)

Quadro 11

Página 4

Código	Discriminação	Legislação
1721.35.01.00	Transferências do Salário-Educação	Legislação Federal
1721.35.02.00	Transf Diretas do FNDE - Prog Dinheiro Dir Escola-PDDE	Legislação Federal
1721.35.03.01	Transf. diretas do FNDE - PNAE	Legislação Federal
1721.35.03.02	Transf. diretas do FNDE - PNAC	Legislação Federal
1721.35.03.03	FNDE - Merenda Escolar	
1721.35.04.00	Transf Dir FNDE - Prog Nac Apoio Transporte Escolar-PNATE	Legislação Federal
1721.35.99.01	Programa de Apoio a Educ de Jovens e Adultos-PEJA	Legislação Federal
1721.36.00.00	Transferência Financ do ICMS – Desoneração – L.C. Nº 87/96	Legislação Federal
1721.99.00.00	Outras Transferências da União	
1722.00.00.00	Transferências dos Estados	
1722.01.00.00	Participação na Receita dos Estados	
1722.01.01.00	Cota-Parte do ICMS	CF. art 158, IV
1722.01.02.00	Cota-Parte do IPVA	CF. art 158, III
1722.01.04.00	Cota-Parte do IPI sobre Exportação	CF. art 159, § 3º
1722.01.13.00	Cota-Parte da Contrib de Intervenção no Domínio Econômico	Legislação Específica
1722.22.00.00	Transferência da Cota-parte da Compensação Financ (25%)	
1722.22.90.00	Outras Transferências Decorrentes de Compensações Financeira	Legislação Própria
1722.99.00.00	Outras Transferências dos Estados	
1722.99.02.00	Auxílio para a Merenda Escolar	Legislação Própria
1722.99.03.00	QUESE	
1724.00.00.00	Transferências Multigovernamentais	
1724.01.00.00	Transf Recursos Fundo Manut e Desenv Ens Fundamental –FUNDEB	Legislação Específica
1760.00.00.00	TRANSFERÊNCIAS DE CONVÊNIOS	
1762.00.00.00	Transf Convênios Estados, Distr Federal e de Suas Entidades	
1762.01.00.00	Transf Convênio dos Estados p/ o Sistema Único de Saúde–SUS	
1762.01.01.00	Saúde - Estado	
1762.01.02.00	Sorria SP - Estado.	
1762.01.03.00	Programa Qualis UBS	
1762.02.00.00	Transf Convênio dos Estados Dest a Progs de Educação	
1762.02.01.00	Secretaria da Educação - Transp Alunos EF	Legislação Estadual
1762.02.02.00	Secretaria da Educação - Transp Alunos EM	Legislação Estadual
1762.99.00.00	Outras Transferências de Convênio dos Estados	
1762.99.02.00	Secretaria de Assist e Desenv Social-Proteção Social	Legislação Estadual
1762.99.03.00	Fundo Estadual da Criança e do Adol-Condeca	Legislação Estadual
1762.99.05.00	Recursos do FEHIDRO - Secretaria de Saneamento e Recursos Hi	
1762.99.06.00	Fundo Social de Solidariedade do Estado de SP	
1762.99.07.00	Municipalização Agricultura	
1762.99.08.00	Construção do Centro de Múltiplo Uso	
1900.00.00.00	OUTRAS RECEITAS CORRENTES	





LEGISLAÇÃO DA RECEITA

(Inc. III, § 1º, Art.2º)

Quadro 11

Página 5

Código	Discriminação	Legislação
1910.00.00.00	MULTAS E JUROS DE MORA	
1911.00.00.00	Multas e Juros de Mora dos Tributos	
1911.38.00.00	Multa e Juro Mora-Imposto s/ Propr Pred e Territ Urbana-IPTU	CTM. Lei 960/89
1911.40.00.00	Multa e Juro Mora-Imposto s/ Serv Qualquer Natureza -ISS	CTM. Lei 960/89
1911.98.00.00	Multa e Juro Mora das Contrib de Melhoria	CTM. Lei 960/89
1911.99.00.00	Multa e Juro Mora de Outros Tributos	
1911.99.01.00	Multa e Juro Mora de Outros Tributos	CTM. Lei 960/89
1913.00.00.00	Multa e Juros de Mora da Dívida Ativa dos Tributos	
1913.11.00.00	Multa Juro Mora Div Ati Imp s/ Propr Predial/Terr Urbana IPT	CTM. Lei 960/89
1913.13.00.00	Multa Juro Mora Div Ativa Imp s/ Serv Qualquer Natureza ISS	CTM. Lei 960/89
1913.99.00.00	Multas e Juros de Mora da Dívida Ativa de Outros Tributos	CTM. Lei 960/89
1918.00.00.00	Multas e Juros de Mora de Outras Receitas	
1918.99.00.00	Outras Multas e Juros de Mora	CTM. Lei 960/89
1920.00.00.00	INDENIZAÇÕES E RESTITUIÇÕES	
1921.00.00.00	Indenizações	
1921.99.00.00	Outras Indenizações	Legislação Própria
1922.00.00.00	Restituições	
1922.10.00.00	Compensações Financeiras entre o Regime Geral e os RPPS	
1922.10.01.00	Compensações Financeiras entre o regime Geral e o RPPS.	Legislação Específica
1922.99.00.00	Outras Restituições	Legislação Própria
1930.00.00.00	RECEITA DA DÍVIDA ATIVA	
1931.00.00.00	Receita da Dívida Ativa Tributária	
1931.11.00.00	Rec Div Ativa Impost sobre Prop Predial e Territ Urbana IPTU	CTM. Lei 960/89
1931.13.00.00	Rec Div Ativa do Impost sobre Serv de Qualquer Natureza ISS	CTM. Lei 960/89
1931.99.00.00	Receita da Dívida Ativa de Outros Tributos	
1931.99.01.00	Receita da Dívida Ativa de Outros Tributos Principal	CTM. Lei 960/89
1932.00.00.00	Receita da Dívida Ativa não tributária	
1932.99.00.00	Receita da Dívida Ativa Não Tributária de Outras Receitas	
1932.99.01.00	Rec Dívida Ativa Não-Tributária Outras Receitas - Principal	CTM. Lei 960/89
1990.00.00.00	RECEITAS DIVERSAS	
1990.99.00.00	Outras Receitas	Legislação Própria
2000.00.00.00	RECEITAS DE CAPITAL	
2200.00.00.00	ALIENAÇÃO DE BENS	
2210.00.00.00	ALIENAÇÃO DE BENS MÓVEIS	
2219.00.00.00	Alienação de Outros Bens Móveis	Legislação Própria
2220.00.00.00	ALIENAÇÃO DE BENS IMÓVEIS	
2229.00.00.00	Alienação de Outros Bens Imóveis	Legislação Própria

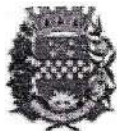

**PREFEITURA MUNIC. NOVA CANAÁ PTA**

Rua Oito - nº 650 - Centro - CNPJ:65711954/0001-58

**LEGISLAÇÃO DA RECEITA**

(Inc. III, § 1º, Art.2º)

Quadro 11

Página 6

Código	Discriminação	Legislação
2400.00.00.00	TRANSFERÊNCIAS DE CAPITAL	
2470.00.00.00	TRANSFERÊNCIAS DE CONVÊNIOS	
2471.00.00.00	Transferência de Convênios da União e de suas Entidades	
2471.99.00.00	Outras Transf de Convênios da União	
2471.99.02.00	Construção de casas populares.	
2471.99.03.00	Construção Área de Lazer	
7000.00.00.00	RECEITAS CORRENTES - INTRA-ORÇAMENTÁRIAS	
7210.29.01.00	Contrib Patronal de Servidor Ativo Civil	Legislação Específica
7210.29.03.00	Contrib Patronal - Inativo Civil	Legislação Específica
7210.29.05.00	Contrib Patronal - Pensionista Civil	Legislação Específica
7210.29.15.00	Contrib Previd em Regime de Parcelam de Débitos	Legislação Específica
9000.00.00.00	DEDUÇÕES DA RECEITA CORRENTE	
9500.00.00.00	DEDUÇÕES PARA FORMAÇÃO DO FUNDEB	
9510.00.00.00	DEDUÇÕES - RECEITAS CORRENTES	Legislação Específica



**PREFEITURA MUNIC. NOVA CANAÁ PTA**

Rua Oito - nº 650 - Centro - CNPJ:65711954/0001-58

**RECEITAS SEGUNDAS AS CATEGORIAS ECONOMICAS**

Anexo 02

Página 1

Código	Especificação	F.R.-C.A.	Desdobramento	SubCategoria Fonte	Categoria Econômica
1000.00.00	RECEITAS CORRENTES				12.902.500,00
1100.00.00	RECEITA TRIBUTÁRIA			447.000,00	
1110.00.00	IMPOSTOS			332.000,00	
1112.00.00	Impostos sobre o Patrimônio e a Renda		252.000,00		
1112.02.00	Imposto sobre a Propriedade Predial e Territorial Urbana		47.000,00		
1112.02.01	Imposto s/Propriedade Predial Urbana		32.000,00		
1112.02.02	Imposto s/Propriedade Territorial Urbana		15.000,00		
1112.04.00	Imposto sobre a Renda e Proventos de Qualquer Natureza		105.000,00		
1112.04.31	Imposto de Renda Retido na Fonte sob os Rendim. do Trabalho		100.000,00		
1112.04.34	Imposto de Renda Retido na Fonte sob Outros Rendimentos		5.000,00		
1112.08.00	Imp s/ Trans "Inter Vivos" de Bens Imóveis e de Direitos Reais		100.000,00		
1113.00.00	Impostos sobre a Produção e a Circulação		80.000,00		
1113.05.00	Imposto sobre Serviços de Qualquer Natureza - ISSQN		80.000,00		
1120.00.00	TAXAS			114.000,00	
1121.00.00	Taxas pelo Exercício do Poder de Polícia		10.000,00		
1121.17.00	Taxa de Fiscal de Vigilância Sanitária		1.000,00		
1121.25.00	Taxa Licença p/ Funcion de Estab Comerc, Indust e Prest Servi		5.000,00		
1121.26.00	Taxa de Publicidade Comercial		1.000,00		
1121.28.00	Taxa de Funcion de Estabelecimentos em Horário Especial		1.000,00		
1121.32.00	Taxa de Aprovação do Projeto de Construção Civil		2.000,00		
1121.32.01	Taxa de Licença Aprovação de Edificações		1.000,00		
1121.32.02	Taxa de Licença Aprovação de Loteamento e Arruamentos		1.000,00		
1122.00.00	Taxas pela Prestação de Serviços		104.000,00		
1122.90.00	Taxa de Limpeza Pública		100.000,00		
1122.90.01	Taxa de Limpeza Pública		100.000,00		
1122.99.00	Outras Taxas pela Prestação de Serviços		4.000,00		
1122.99.01	Taxa de Expediente		3.000,00		
1122.99.02	Taxa de Numeração de Prédios		1.000,00		
1130.00.00	CONTRIB DE MELHORIA			1.000,00	
1130.04.00	Contrib de Melhoria p/ Pavimentação e Obras Complementares		1.000,00		
1200.00.00	RECEITAS DE CONTRIBUIÇÕES			272.000,00	
1210.00.00	CONTRIBUIÇÕES SOCIAIS			272.000,00	
1210.29.00	Contrib p/ Regime Próprio de Previdência do Servidor Público		272.000,00		
1210.29.07	Contrib de Servidor Ativo Civil p/ o RPPS		270.000,00		
1210.29.09	Contrib de Servidor Inativo Civil para o RPPS		1.000,00		
1210.29.11	Contrib de Pensionista Civil para o RPPS		1.000,00		
1300.00.00	RECEITA PATRIMONIAL			729.000,00	
1310.00.00	RECEITAS IMOBILIÁRIAS			1.000,00	
1311.00.00	ALUGUEIS		1.000,00		
1311.01.00	Aluguéis de Imóveis Urbanos		1.000,00		
1320.00.00	RECEITAS DE VALORES MOBILIÁRIOS			727.000,00	
1321.00.00	Juros de Títulos de Renda		45.000,00		
1321.02.00	Títulos de Responsabilidade do Governo Federal-Vinculados ao RPPS		45.000,00		
1322.00.00	Dividendos		1.000,00		
1322.00.00	Dividendos		1.000,00		
1325.00.00	REMUNERAÇÃO DE DEPOSITOS BANCÁRIOS		151.000,00		
1325.01.00	REMUNERACAO DE DEPOSITOS DE RECURSOS VINCULADOS		47.500,00		
1325.01.02	Rec Remuner de Depositos de Recur Vinculados- FUNDEB		2.000,00		
1325.01.03	Rec Remuner de Depositos de Recur Vinculados- FUNDO DE		15.000,00		
1325.01.05	Rec Remuner de Depositos de Recur Vinculados- MDE		2.000,00		
1325.01.09	Rec Remuner de Depositos de Recur Vinculados CIDE- TRAN		1.000,00		
1325.01.10	Rec Remuner de Depositos de Recur Vinculados- FNAS		3.000,00		
1325.01.10	Rec Remuner de Depositos de Recur Vinculados- FNAS		2.000,00		
1325.01.12	Remuneração de Aplicação Financeira - Saúde Estadual		1.000,00		
1325.01.14	Receita de remun. depós. rec. vinculados - Estado		6.000,00		





**PREFEITURA MUNIC. NOVA CANAÁ PTA**  
Rua Oito - nº 650 - Centro - CNPJ:65711954/0001-58

**RECEITAS SEGUNDOS AS CATEGORIAS ECONOMICAS**

Anexo 02  
Página 2

Código	Especificação	F.R.-C.A.	Desdobramento	SubCategoria Fonte	Categoria Econômica
1325.01.14	Receita de remun. depós. rec. vinculados - Estado		2.000,00		
1325.01.15	Rec. Remun. Deposito de Recursos Vinculados - União		4.000,00		
1325.01.15	Rec. Remun. Deposito de Recursos Vinculados - União		1.500,00		
1325.01.15	Rec. Remun. Deposito de Recursos Vinculados - União		1.500,00		
1325.01.16	Receita de Remuneração de Depósito de Rec. Vinc. Transp. Ali		1.000,00		
1325.01.17	Aplicação Financeira - PNTE - FNDE		1.500,00		
1325.01.18	Aplicação Financeira - Fundo Social - Estado de SP		1.000,00		
1325.01.19	Aplicação Financeira - AFM		3.000,00		
1325.02.00	REMUNERACAO DE DEPOSITOS DE RECURSOS NAO VINC		103.500,00		
1325.02.01	Receita de Remuneração de Depósitos de Poupança		103.500,00		
1328.00.00	Remuneração dos Investimentos do RPPS		530.000,00		
1328.10.00	Remuneração dos Investimentos do RPPS em Renda Fixa		530.000,00		
1330.00.00	RECEITA DE CONCESSÕES E PERMISSÕES			1.000,00	
1339.00.00	Outras Receitas de Concessões e Permissões		1.000,00		
1339.00.00	Outras Receitas de Concessões e Permissões		1.000,00		
1600.00.00	RECEITA DE SERVIÇOS			9.500,00	
1600.03.00	Serviços de Transporte		3.000,00		
1600.03.99	Outros Serviços de Transporte		3.000,00		
1600.05.00	Serviços de Saúde		1.000,00		
1600.05.99	Outros Serviços de Saúde		1.000,00		
1600.13.00	Serviços Administrativos		2.500,00		
1600.13.07	Serviços de Fotocópias ou Cópias Heliográficas		500,00		
1600.13.99	Outros Serviços Administrativos		2.000,00		
1600.46.00	Serviços de Cemitério		3.000,00		
1700.00.00	TRANSFERÊNCIAS CORRENTES			11.337.000,00	
1720.00.00	TRANSFERÊNCIAS INTERGOVERNAMENTAIS			10.659.000,00	
1721.00.00	Transferências da União		7.271.000,00		
1721.01.00	Participação na Receita da União		6.203.000,00		
1721.01.02	Cota-Parte do Fundo de Participação dos Municípios		6.200.000,00		
1721.01.05	Cota-Parte do Imposto Sobre a Propriedade Territorial Rural		3.000,00		
1721.22.00	Transf p/ Compensação Financ p/ Exploração Recursos Natura		303.000,00		
1721.22.11	Cota-parte da Compensação Financ de Recursos Hídricos		150.000,00		
1721.22.30	Cota-parte Royalties—Comp Finan Prod Petróleo—Lei nº7.990/85		150.000,00		
1721.22.90	Outras Transf decor Compens Financ p/Exploração Rec Natura		3.000,00		
1721.33.00	Transf Recur Sistema Único de Saúde—SUS—Repas Fundo a Fi		310.000,00		
1721.33.01	Atendimento à Atenção Básica		250.000,00		
1721.33.02	Média e Alta Complexidade Ambulatorial e Hospitalar		20.000,00		
1721.33.03	Vigilância em Saúde.		30.000,00		
1721.33.04	Programa de Assistência Farmaceutica Básica.		10.000,00		
1721.34.00	Transf Recursos do Fundo Nac de Assistência Social – FNAS		303.000,00		
1721.34.01	Programa Pró Jovem		100.000,00		
1721.34.02	Programa Índice de Gestão Descentralizada IDG		3.000,00		
1721.34.03	Piso Básico Variável II (IDOSO)		100.000,00		
1721.34.04	PAIF - Programa Assistência Integral à Família		100.000,00		
1721.35.00	Transf Recursos do Fundo Nac do Desenv da Educação – FND		37.000,00		
1721.35.01	Transferências do Salário-Educação		5.000,00		
1721.35.02	Transf Diretas do FNDE - Prog Dinheiro Dir Escola—PDDE		2.000,00		
1721.35.03	Transf Diretas do FNDE - Prog Nac Alimentação Escolar—PNAE		5.000,00		
1721.35.03	Transf Diretas do FNDE - Prog Nac Alimentação Escolar—PNAE		2.000,00		
1721.35.03	Transf Diretas do FNDE - Prog Nac Alimentação Escolar—PNAE		3.000,00		
1721.35.04	Transf Dir FNDE - Prog Nac Apoio Transporte Escolar—PNATE		15.000,00		
1721.35.99	Outras Transf Diretas do Fundo Nac Desenv da Educação—FNE		5.000,00		
1721.36.00	Transferência Financ do ICMS – Desoneração – L.C. Nº 87/96		15.000,00		
1721.99.00	Outras Transferências da União		100.000,00		
1722.00.00	Transferências dos Estados		2.565.000,00		



**PREFEITURA MUNIC. NOVA CANAÁ PTA**

Rua Oito - nº 650 - Centro - CNPJ:65711954/0001-58

**RECEITAS SEGUNDOS AS CATEGORIAS ECONOMICAS**

Anexo 02

Página 3

Código	Especificação	F.R.-C.A.	Desdobramento	SubCategoria Fonte	Categoria Econômica
1722.01.00	Participação na Receita dos Estados		2.300.000,00		
1722.01.01	Cota-Parte do ICMS		2.000.000,00		
1722.01.02	Cota-Parte do IPVA		150.000,00		
1722.01.04	Cota-Parte do IPI sobre Exportação		50.000,00		
1722.01.13	Cota-Parte da Contrib de Intervenção no Domínio Econômico		100.000,00		
1722.22.00	Transferência da Cota-parte da Compensação Financ (25%)		100.000,00		
1722.22.90	Outras Transferências Decorrentes de Compensações Finance		100.000,00		
1722.99.00	Outras Transferências dos Estados		165.000,00		
1722.99.02	Auxílio para a Merenda Escolar		65.000,00		
1722.99.03	QUESE		100.000,00		
1724.00.00	Transferências Multigovernamentais		823.000,00		
1724.01.00	Transf Recursos Fundo Manut e Desenv Ens Fundamental -FU		823.000,00		
1760.00.00	TRANSFERÊNCIAS DE CONVÊNIOS			678.000,00	
1762.00.00	Transf Convênios Estados, Distr Federal e de Suas Entidades		678.000,00		
1762.01.00	Transf Convênio dos Estados p/ o Sistema Único de Saúde-SU		90.000,00		
1762.01.01	Saúde - Estado		30.000,00		
1762.01.02	Sorria SP - Estado.		50.000,00		
1762.01.03	Programa Qualis UBS		10.000,00		
1762.02.00	Transf Convênio dos Estados Dest a Progs de Educação		160.000,00		
1762.02.01	Secretaria da Educação - Transp Alunos EF		150.000,00		
1762.02.02	Secretaria da Educação - Transp Alunos EM		10.000,00		
1762.99.00	Outras Transferências de Convênio dos Estados		428.000,00		
1762.99.02	Secretaria de Assist e Desenv Social-Proteção Social		150.000,00		
1762.99.03	Fundo Estadual da Criança e do Adol-Condeca		30.000,00		
1762.99.05	Recursos do FEHIDRO - Secretaria de Saneamento e Recurso		47.000,00		
1762.99.06	Fundo Social de Solidariedade do Estado de SP		100.000,00		
1762.99.07	Municipalização Agricultura		100.000,00		
1762.99.08	Construção do Centro de Multiplo Uso		1.000,00		
1900.00.00	OUTRAS RECEITAS CORRENTES			108.000,00	
1910.00.00	MULTAS E JUROS DE MORA			9.000,00	
1911.00.00	Multas e Juros de Mora dos Tributos		5.000,00		
1911.38.00	Multa e Juro Mora-Imposto s/ Propr Pred e Territ Urbana-IPTU		2.000,00		
1911.40.00	Multa e Juro Mora-Imposto s/ Serv Qualquer Natureza -ISS		1.000,00		
1911.98.00	Multa e Juro Mora das Contrib de Melhoria		1.000,00		
1911.99.00	Multa e Juro Mora de Outros Tributos		1.000,00		
1911.99.01	Multa e Juro Mora de Outros Tributos		1.000,00		
1913.00.00	Multa e Juros de Mora da Dívida Ativa dos Tributos		3.000,00		
1913.11.00	Multa Juro Mora Dív Ati Imp s/ Propr Predial/Terr Urbana IPT		1.000,00		
1913.13.00	Multa Juro Mora Dív Ativa Imp s/ Serv Qualquer Natureza ISS		1.000,00		
1913.99.00	Multas e Juros de Mora da Dívida Ativa de Outros Tributos		1.000,00		
1918.00.00	Multas e Juros de Mora de Outras Receitas		1.000,00		
1918.99.00	Outras Multas e Juros de Mora		1.000,00		
1920.00.00	INDENIZAÇÕES E RESTITUIÇÕES			54.000,00	
1921.00.00	Indenizações		2.000,00		
1921.99.00	Outras Indenizações		2.000,00		
1922.00.00	Restituições		52.000,00		
1922.10.00	Compensações Financeiras entre o Regime Geral e os RPPS		1.000,00		
1922.10.01	Compensações Financeiras entre o regime Geral e o RPPS.		1.000,00		
1922.99.00	Outras Restituições		51.000,00		
1930.00.00	RECEITA DA DÍVIDA ATIVA			15.000,00	
1931.00.00	Receita da Dívida Ativa Tributária		14.000,00		
1931.11.00	Rec Dív Ativa Impost sobre Prop Predial e Territ Urbana IPTU		10.000,00		
1931.13.00	Rec Dív Ativa do Impost sobre Serv de Qualquer Natureza ISS		2.000,00		
1931.99.00	Receita da Dívida Ativa de Outros Tributos		2.000,00		
1931.99.01	Receita da Dívida Ativa de Outros Tributos Principal		2.000,00		





RECEITAS SEGUNDOS AS CATEGORIAS ECONOMICAS

Anexo 02  
Página 4

Código	Especificação	F.R.-C.A.	Desdobramento	SubCategoria Fonte	Categoria Econômica
1932.00.00	Receita da Dívida Ativa não tributária		1.000,00		
1932.99.00	Receita da Dívida Ativa Não Tributária de Outras Receitas		1.000,00		
1932.99.01	Rec Dívida Ativa Não-Tributária Outras Receitas – Principal		1.000,00		
1990.00.00	RECEITAS DIVERSAS			30.000,00	
1990.99.00	Outras Receitas		30.000,00		
2000.00.00	RECEITAS DE CAPITAL				139.100,00
2200.00.00	ALIENAÇÃO DE BENS			52.000,00	
2210.00.00	ALIENAÇÃO DE BENS MÓVEIS			42.000,00	
2219.00.00	Alienação de Outros Bens Móveis		42.000,00		
2219.00.00	Alienação de Outros Bens Móveis		42.000,00		
2220.00.00	ALIENAÇÃO DE BENS IMÓVEIS			10.000,00	
2229.00.00	Alienação de Outros Bens Imóveis		10.000,00		
2229.00.00	Alienação de Outros Bens Imóveis		10.000,00		
2400.00.00	TRANSFERÊNCIAS DE CAPITAL			87.100,00	
2470.00.00	TRANSFERÊNCIAS DE CONVÊNIOS			87.100,00	
2471.00.00	Transferência de Convênios da União e de suas Entidades		87.100,00		
2471.99.00	Outras Transf de Convênios da União		87.100,00		
2471.99.02	Construção de casas populares.		76.100,00		
2471.99.03	Construção Área de Lazer		11.000,00		
9000.00.00	DEDUÇÕES DA RECEITA CORRENTE				-1.683.600,00
9500.00.00	DEDUÇÕES PARA FORMAÇÃO DO FUNDEB			-1.683.600,00	
9510.00.00	DEDUÇÕES - RECEITAS CORRENTES			-1.683.600,00	
9510.00.00	DEDUÇÕES - RECEITAS CORRENTES		-1.683.600,00		
Total das Receitas (exceto Intra-Orçamentárias)					11.358.000,00

7000.00.00	RECEITAS CORRENTES - INTRA-ORÇAMENTÁRIAS	Label100			505.000,00
7200.00.00		Label100		505.000,00	
7210.29.01	Contrib Patronal de Servidor Ativo Civil	Label100	400.000,00		
7210.29.03	Contrib Patronal - Inativo Civil	Label100	20.000,00		
7210.29.05	Contrib Patronal - Pensionista Civil	Label100	15.000,00		
7210.29.15	Contrib Previd em Regime de Parcelam de Débitos	Label100	70.000,00		
Total das Receitas (Intra-Orçamentárias)					505.000,00

Total Geral das Receitas					11.863.000,00
--------------------------	--	--	--	--	---------------

DEMONSTRATIVO DA RECEITA E DESPESA SEGUNDO AS CATEGORIAS ECONOMICAS  
(Inc. II, §1º, Art. 2º)

RECEITA		R\$	R\$
RECEITAS CORRENTES			
RECEITA TRIBUTÁRIA	447.000,00		
RECEITAS DE CONTRIBUIÇÕES	272.000,00		
RECEITA PATRIMONIAL	729.000,00		
RECEITA DE SERVIÇOS	9.500,00		
TRANSFERÊNCIAS CORRENTES	11.337.000,00		
OUTRAS RECEITAS CORRENTES	108.000,00		
DEDUÇÕES PARA FORMAÇÃO DO FUNDEB	-1.683.600,00		
SUB TOTAL		11.218.900,00	
TOTAL		11.218.900,00	
SUPERAVIT DO ORÇAMENTO CORRENTE			
RECEITAS DE CAPITAL	52.000,00	1.673.900,00	
ALIENAÇÃO DE BENS	87.100,00		
TRANSFERÊNCIAS DE CAPITAL			
SUB TOTAL		139.100,00	
TOTAL		1.813.000,00	
RESUMO			
RECEITAS CORRENTES	12.902.500,00		
RECEITAS DE CAPITAL	139.100,00		
RECEITAS CORRENTES - INTRA-ORÇAMENTÁRIAS	505.000,00		
DEDUÇÕES DA RECEITA CORRENTE	-1.683.600,00		
TOTAL DE RECEITAS		11.863.000,00	
TOTAL		11.863.000,00	

DESPESA		R\$	R\$
DESPESAS CORRENTES			
Pessoal e Encargos Sociais	5.972.500,00		
Juros e Encargos da Dívida	2.000,00		
Outras Despesas Correntes	4.075.500,00		
SUB TOTAL		10.050.000,00	
SUPERAVIT DO ORÇAMENTO CORRENTE		1.673.900,00	
TOTAL		11.723.900,00	
DESPESAS DE CAPITAL			
Investimentos	521.000,00		
Amortização da Dívida	140.000,00		
SUB TOTAL		661.000,00	
RESERVA DO RPPS		902.000,00	
RESERVA DE CONTINGÊNCIA		250.000,00	
TOTAL		1.813.000,00	
RESUMO			
Despesas Correntes	10.050.000,00		
Despesas de Capital	661.000,00		
Reserva Orçamentária do RPPS	902.000,00		
Reserva de Contingência	250.000,00		
TOTAL DE DESPESA		11.863.000,00	
TOTAL		11.863.000,00	



**PREFEITURA MUNIC. NOVA CANAÃ PTA**

Rua Oito - nº 650 - Centro - CNPJ:65711954/0001-58

162

4

Quadro 15

Página 1

**RECEITA E DESPESA DA ADMINISTRAÇÃO INDIRETA****ENTIDADE: 3 INSTITUTO DE PREVIDÊNCIA MUNICIPAL DE NOVA CANAÃ PAULISTA****RECEITA**

Código	Discriminação	Valor \$
1210.29.07	Contrib de Servidor Ativo Civil p/ o RPPS	270.000,00
1210.29.09	Contrib de Servidor Inativo Civil para o RPPS	1.000,00
1210.29.11	Contrib de Pensionista Civil para o RPPS	1.000,00
1321.02.00	Titulos de Responsab do Governo Federal-Vinc ao RPPS	45.000,00
7210.29.03	Contrib Patronal - Inativo Civil	20.000,00
7210.29.05	Contrib Patronal - Pensionista Civil	15.000,00
1922.10.01	Compensações Financeiras entre o regime Geral e o RPPS.	1.000,00
7210.29.01	Contrib Patronal de Servidor Ativo Civil	400.000,00
7210.29.15	Contrib Previd em Regime de Parcelam de Débitos	70.000,00
1328.10.00	Remuneração dos Investimentos do RPPS em Renda Fixa	530.000,00
TOTAL		1.353.000,00

**PLANO DE APLICAÇÃO**

CLoc	Func/Prog	Catgo	Discriminação	Valor - \$
09			Previdência Social	
	09 272		Previdência do Regime Estatutário	
	09 272 0091		Manutenção Serviços Administrativos	
	09 272 0091 2047 0000		Manutenção Serviços Administrativos	
		3 1 90	Pessoal e Encargos Sociais	366.000,00
		3 3 90	Outras Despesas Correntes	77.000,00
	09 272 0091 2047 0000		Manutenção Serviços Administrativos	
		4 4 90	Investimentos	8.000,00
99			Reserva de Contingência	
	99 999		Reserva de Contingência	
	99 999 0999		Reserva de Contingência	
	99 999 0999 0999 0000		Reserva de Contingência	
		7 7 99	Reserva Orçamentaria do RPPS.	902.000,00
TOTAL				1.353.000,00



**PREFEITURA MUNIC. NOVA CANAÁ PTA**

Rua Oito - nº 650 - Centro - CNPJ:65711954/0001-58

Quadro 16

Página 1

**ANÁLISE DO ENSINO - RECEITA PREVISTA**

Cod Receita	Discriminação	Total Orçado	Obrig 25%	Fundamental	Infantil
<b>RECEITA TRIBUTARIA</b>					
1112.02.01.0	Imposto s/Propriedade Predial Urbana	32.000,00	8.000,00	4.800,00	3.200,00
1112.02.02.0	Imposto s/Propriedade Territorial Urbana	15.000,00	3.750,00	2.250,00	1.500,00
1112.04.31.0	Imposto de Renda Retido na Fonte sob os Rendim. do Trabalho	100.000,00	25.000,00	15.000,00	10.000,00
1112.04.34.0	Imposto de Renda Retido na Fonte sob Outros Rendimentos	5.000,00	1.250,00	750,00	500,00
1112.08.00.0	Imp s/ Trans "Inter Vivos" de Bens Imóveis e de Direitos Rea	100.000,00	25.000,00	15.000,00	10.000,00
1113.05.00.0	Imposto sobre Serviços de Qualquer Natureza - ISSQN	80.000,00	20.000,00	12.000,00	8.000,00
1325.01.16.0	Receita de Remuneração de Depósito de Rec. Vinc. Transp. Alu	1.000,00	0,00	0,00	0,00
1325.01.17.0	Aplicação Financeira - PNTE - FNDE	500,00	0,00	0,00	0,00
1325.01.17.0	Aplicação Financeira - Transp. Alunos - FNDE	1.000,00	0,00	0,00	0,00
<b>TRANSFERENCIAS DA UNIÃO</b>					
1721.01.02.0	Cota-Parte do Fundo de Participação dos Municípios	6.200.000,00	1.550.000,00	930.000,00	620.000,00
1721.01.05.0	Cota-Parte do Imposto Sobre a Propriedade Territorial Rural	3.000,00	750,00	450,00	300,00
1721.36.00.0	Transferência Financ do ICMS - Desoneração - L.C. Nº 87/96	15.000,00	3.750,00	2.250,00	1.500,00
<b>TRANSFERENCIAS DO ESTADO</b>					
1722.01.01.0	Cota-Parte do ICMS	2.000.000,00	500.000,00	300.000,00	200.000,00
1722.01.02.0	Cota-Parte do IPVA	150.000,00	37.500,00	22.500,00	15.000,00
1722.01.04.0	Cota-Parte do IPI sobre Exportação	50.000,00	12.500,00	7.500,00	5.000,00
<b>MULTAS E JUROS DE MORA DE IMPOSTOS</b>					
1911.38.00.0	Multa e Juro Mora-Imposto s/ Propr Pred e Territ Urbana-IPTU	2.000,00	500,00	300,00	200,00
1911.40.00.0	Multa e Juro Mora-Imposto s/ Serv Qualquer Natureza -ISS	1.000,00	250,00	150,00	100,00
1913.11.00.0	Multa Juro Mora Div Ati Imp s/ Propr Predial/Terr Urbana IPT	1.000,00	250,00	150,00	100,00
1913.13.00.0	Multa Juro Mora Div Ativa Imp s/ Serv Qualquer Natureza ISS	1.000,00	250,00	150,00	100,00
<b>RECEITA DA DÍVIDA ATIVA TRIBUTARIA</b>					
1931.11.00.0	Rec Div Ativa Impost sobre Prop Predial e Territ Urbana IPTU	10.000,00	2.500,00	1.500,00	1.000,00
1931.13.00.0	Rec Div Ativa do Impost sobre Serv de Qualquer Natureza ISS	2.000,00	500,00	300,00	200,00
Sub-Total		8.769.500,00	2.191.750,00	1.315.050,00	876.700,00
<b>OUTRAS RECEITAS (100%)</b>					
1325.01.02.00	Rec Remuner de Depósitos de Recur Vinculados- FUNDE	2.000,00	2.000,00		
1721.35.01.00	Transferências do Salário-Educação	5.000,00	5.000,00	5.000,00	
1721.35.02.00	Transf Diretas do FNDE - Prog Dinheiro Dir Escola-PDDE	2.000,00	2.000,00	2.000,00	
1721.35.03.02	Transf. diretas do FNDE - PNAC	2.000,00	2.000,00		2.000,00
1721.35.04.00	Transf Dir FNDE - Prog Nac Apoio Transporte Escolar-PN	15.000,00	15.000,00	15.000,00	
1721.35.99.01	Programa de Apoio a Educ de Jovens e Adultos-PEJA	5.000,00	5.000,00	5.000,00	
1722.99.03.00	QUESE	100.000,00	100.000,00		
1724.01.00.00	Transf Recursos Fundo Manut e Desenv Ens Fundamenta	823.000,00	823.000,00		
1762.02.01.00	Secretaria da Educação - Transp Alunos EF	150.000,00	150.000,00	150.000,00	
Sub Total		1.104.000,00	1.104.000,00	177.000,00	2.000,00
TOTAL		9.873.500,00	3.295.750,00	1.492.050,00	878.700,00

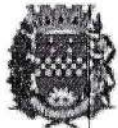
**PREFEITURA MUNIC. NOVA CANAÁ PTA**

Rua Oito - nº 650 - Centro - CNPJ:65711954/0001-58

163

4

Quadro 16

Página 2

**ANÁLISE DO ENSINO - RETENÇÃO DO FUNDEB**

Cod Receita	Discriminação	Previsão	%	Valor
1721.01.02.00	Cota-Parte do Fundo de Participação dos Municípios	6.200.000,00	20,00	1.240.000,00
1721.01.05.00	Cota-Parte do Imposto Sobre a Propriedade Territorial Rural	3.000,00	20,00	600,00
1721.36.00.00	Transferência Financ do ICMS – Desoneração – L.C. Nº 87/96	15.000,00	20,00	3.000,00
1722.01.01.00	Cota-Parte do ICMS	2.000.000,00	20,00	400.000,00
1722.01.02.00	Cota-Parte do IPVA	150.000,00	20,00	30.000,00
1722.01.04.00	Cota-Parte do IPI sobre Exportação	50.000,00	20,00	10.000,00
TOTAL				1.683.600,00



**PREFEITURA MUNIC. NOVA CANAÁ PTA**

Rua Oito - nº 650 - Centro - CNPJ:65711954/0001-58

Quadro 16

Página 3

**ANÁLISE DO ENSINO - DESPESA FIXADA**

Func Progra	Discriminação	Fixada	Fundamental	Infantil
<b>Tipo:</b> 9510.00.00	DEDUÇÃO DO FUNDEB	1.683.600,00	1.683.600,00	0,00
	<b>Sub-Total:</b>	<b>1.683.600,00</b>	<b>1.683.600,00</b>	<b>0,00</b>
<b>Tipo: EF</b> 12.361.0120.1007.000	Reforma e Ampliação - Escola Municipal	1.000,00	1.000,00	
12.361.0120.2029.000	Manutenção do Ensino Fundamental	547.000,00	547.000,00	
12.361.0120.2030.000	Manutenção Transporte de Alunos - Ensino Fundamental	458.000,00	458.000,00	
	<b>Sub-Total:</b>	<b>1.006.000,00</b>	<b>1.006.000,00</b>	<b>0,00</b>
<b>Tipo: EI</b> 12.365.0123.1011.000	Reforma e Ampliação - Escola Infantil	1.000,00		1.000,00
12.365.0123.2035.000	Manutenção Ensino Infantil	214.000,00		214.000,00
12.365.0123.2036.000	Manutenção Transporte de Alunos Ensino Infantil	63.000,00		63.000,00
	<b>Sub-Total:</b>	<b>278.000,00</b>	<b>0,00</b>	<b>278.000,00</b>
<b>Tipo: FM</b> 12.361.0120.2031.000	Professores e Especialistas Magistério - FUNDEB	400.000,00	400.000,00	
12.365.0123.2037.000	Professores e Especialistas Magistério - FUNDEB	114.000,00		114.000,00
	<b>Sub-Total:</b>	<b>514.000,00</b>	<b>400.000,00</b>	<b>114.000,00</b>
<b>Tipo: FO</b> 12.361.0120.2032.000	Manutenção do FUNDEB	285.000,00	285.000,00	
12.365.0123.2038.000	Manutenção do FUNDEB	24.000,00		24.000,00
	<b>Sub-Total:</b>	<b>309.000,00</b>	<b>285.000,00</b>	<b>24.000,00</b>
	<b>TOTAL</b>	<b>3.790.600,00</b>	<b>3.374.600,00</b>	<b>416.000,00</b>
	Recursos de Auxílios, Subvenc e Contrib.	-1.104.000,00	-1.104.000,00	0,00
	Total Líquido	2.686.600,00	2.270.600,00	416.000,00
	Percentual Aplicado	30,64	84,52	15,48

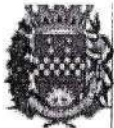

**PREFEITURA MUNIC. NOVA CANAÁ PTA**

Rua Oito - nº 650 - Centro - CNPJ:65711954/0001-58

164

4

Quadro 16

Página 5

**ANÁLISE DO FUNDEB**

Cod Receita	Discriminação	Previsão
1724.01.00.00	Transf Recursos Fundo Manut e Desenv Ens Fundamental –FUNDEB	823.000,00
TOTAL		823.000,00

**DESPESA COM MAGISTÉRIO (FM)**

Cod Despesa	Discriminação	Previsão
12.361.0120.2031.0000	Professores e Especialistas Magistério - FUNDEB	400.000,00
12.365.0123.2037.0000	Professores e Especialistas Magistério - FUNDEB	114.000,00
TOTAL		514.000,00

Percentual Previsto (Mínimo 60%)

62,45

**PREFEITURA MUNIC. NOVA CANAÁ PTA**

Rua Oito - nº 650 - Centro - CNPJ:65711954/0001-58

Quadro 17

Página 1

**ANÁLISE DA SAÚDE - RECEITA PREVISTA**

Cod Receita	Discriminação	Total Orçado	Aplicações	
			Obrigatórias	15%
RECEITA DE IMPOSTOS				
1112.02.01.00	Imposto s/Propriedade Predial Urbana	32.000,00		4.800,00
1112.02.02.00	Imposto s/Propriedade Territorial Urbana	15.000,00		2.250,00
1112.04.31.00	Imposto de Renda Retido na Fonte sob os Rendim. do Trabalho	100.000,00		15.000,00
1112.04.34.00	Imposto de Renda Retido na Fonte sob Outros Rendimentos	5.000,00		750,00
1112.08.00.00	Imp s/ Trans "Inter Vivos" de Bens Imóveis e de Direitos Reais	100.000,00		15.000,00
1113.05.00.00	Imposto sobre Serviços de Qualquer Natureza - ISSQN	80.000,00		12.000,00
TRANSFERÊNCIAS DA UNIÃO				
1721.01.02.00	Cota-Parte do Fundo de Participação dos Municípios	6.200.000,00		930.000,00
1721.01.05.00	Cota-Parte do Imposto Sobre a Propriedade Territorial Rural	3.000,00		450,00
1721.36.00.00	Transferência Financeira do ICMS – Desoneração – L.C. Nº 87/96	15.000,00		2.250,00
TRANSFERÊNCIAS DO ESTADO				
1722.01.01.00	Cota-Parte do ICMS	2.000.000,00		300.000,00
1722.01.02.00	Cota-Parte do IPVA	150.000,00		22.500,00
1722.01.04.00	Cota-Parte do IPI sobre Exportação	50.000,00		7.500,00
MULTAS E JUROS DE MORA DE IMPOSTOS				
1911.38.00.00	Multa e Juro Mora-Imposto s/ Propriedade Urbana–IPTU	2.000,00		300,00
1911.40.00.00	Multa e Juro Mora-Imposto s/ Serviço Qualquer Natureza –ISS	1.000,00		150,00
1913.11.00.00	Multa Juro Mora Div Ativa Imp s/ Propriedade Urbana IPTU	1.000,00		150,00
1913.13.00.00	Multa Juro Mora Div Ativa Imp s/ Serviço Qualquer Natureza ISS	1.000,00		150,00
RECEITA DA DÍVIDA ATIVA TRIBUTÁRIA				
1931.11.00.00	Rec Div Ativa Imposto sobre Propriedade Urbana IPTU	10.000,00		1.500,00
1931.13.00.00	Rec Div Ativa do Imposto sobre Serviço de Qualquer Natureza ISS	2.000,00		300,00
Sub Total - Aplicações Mínimas Obrigatórias 15%		8.767.000,00		1.315.050,00
OUTRAS RECEITAS (100%)				
1325.01.03.01	Aplic. Financeira - Atenção Básica	6.000,00		6.000,00
1325.01.03.02	Aplic. Financeira - Média Alta Complex. Amb.	2.000,00		2.000,00
1325.01.03.03	Aplic. Financeira - Vigilância em Saúde	2.000,00		2.000,00
1325.01.03.04	Aplic. Financeira - Sorria SP - Estado	1.000,00		1.000,00
1325.01.03.05	Aplic. Financeira - Crédito Saúde Estado	2.000,00		2.000,00
1325.01.03.06	Aplic. Financeira - Programa Qualis UBS	2.000,00		2.000,00
1600.05.99.00	Outros Serviços de Saúde	1.000,00		1.000,00
1721.33.01.00	Atendimento à Atenção Básica	250.000,00		250.000,00
1721.33.02.00	Média e Alta Complexidade Ambulatorial e Hospitalar	20.000,00		20.000,00
1721.33.03.00	Vigilância em Saúde.	30.000,00		30.000,00
1721.33.04.00	Programa de Assistência Farmacêutica Básica.	10.000,00		10.000,00
1762.01.01.00	Saúde - Estado	30.000,00		30.000,00
1762.01.02.00	Sorria SP - Estado.	50.000,00		50.000,00
1762.01.03.00	Programa Qualis UBS	10.000,00		10.000,00
Sub Total		416.000,00		416.000,00
TOTAL		9.183.000,00		1.731.050,00



**PREFEITURA MUNIC. NOVA CANAÁ PTA**

Rua Oito - nº 650 - Centro - CNPJ:65711954/0001-58

**ANÁLISE DA SAÚDE - DESPESA FIXADA**

Func. Programática	Discriminação	Fixado à Aplicar
10.301.0100.2019.0000	Auxílio e/ou Subvenções Sociais	50.000,00
10.301.0100.2020.0000	Participação em Consorcios	4.000,00
10.301.0100.2021.0000	Manutenção Fundo Municipal de Saúde	1.286.000,00
10.301.0101.2022.0000	Bloco de Atenção Básica	400.000,00
10.301.0102.2023.0000	Bloco de Média e Alta Complex. Ambulator. e Hospitalar	25.000,00
10.301.0103.2024.0000	Atendimento a Vigilância em Saúde	20.000,00
10.301.0104.2025.0000	Assistência Farmacêutica	15.000,00
10.302.0101.2027.0000	Consórcio de Saúde - CONSAGRA	130.000,00
<b>Total Despesa Fixada à Aplicar</b>		<b>1.930.000,00</b>
<b>DEDUÇÕES</b>		
(-) Despesa com Inativos e Pensionistas.		0,00
(-) Recursos de Auxílios, Subvenc e Contrib.		416.000,00
<b>(+) Total Líquido</b>		<b>1.514.000,00</b>
<b>Percentual Fixado à Aplicar</b>		<b>17,27%</b>



**PREFEITURA MUNIC. NOVA CANAÁ PTA**

Rua Oito - nº 650 - Centro - CNPJ:65711954/0001-58

**DESPESA POR ELEMENTO ECONÔMICO**

Quadro 18

Página 1

Cod.	Descrição	Elemento	Grupo/Mod	Categoria
3. 0. 00. 00	Despesas Correntes			<u>10.050.000,00</u>
3. 1. 00. 00	Pessoal e Encargos Sociais		<u>5.972.500,00</u>	
3. 1. 71. 00	Transferências a Consórcios Públicos		15.000,00	
3. 1. 71. 70	Rateio pela Participação em Consórcio Público	15.000,00		
3. 1. 90. 00	Direta		5.305.500,00	
3. 1. 90. 01	Aposentadoria e Reformas	180.000,00		
3. 1. 90. 03	Pensões	125.000,00		
3. 1. 90. 05	Outros Benefícios Previdenciários	60.000,00		
3. 1. 90. 11	Vencimentos e Vantagens Fixas - Pessoal Civil	4.574.500,00		
3. 1. 90. 13	Obrigações Patronais	330.500,00		
3. 1. 90. 16	Outras Despesas Variáveis - Pessoal Civil	33.500,00		
3. 1. 90. 94	Indenizações e Restituições Trabalhistas	2.000,00		
3. 1. 91. 00	Aplic Direta Decor Oper entre Órgãos,Fundos,Entidades		652.000,00	
3. 1. 91. 13	Obrigações Patronais	652.000,00		
3. 2. 00. 00	Juros e Encargos da Dívida		<u>2.000,00</u>	
3. 2. 90. 00	Direta		2.000,00	
3. 2. 90. 22	Outros Encargos sobre a Dívida por Contrato	2.000,00		
3. 3. 00. 00	Outras Despesas Correntes		<u>4.075.500,00</u>	
3. 3. 50. 00	Transferências a Instituições Privadas sem Fins Lucrativos		61.000,00	
3. 3. 50. 41	Contribuições	10.000,00		
3. 3. 50. 43	Subvenções Sociais	51.000,00		
3. 3. 70. 00	Transferências a Instituições Multigovernamentais Nacionais		2.000,00	
3. 3. 70. 41	Contribuições	2.000,00		
3. 3. 71. 00	Transferências a Consórcios Públicos		115.000,00	
3. 3. 71. 70	Rateio pela Participação em Consórcio Público	115.000,00		
3. 3. 90. 00	Direta		3.897.500,00	
3. 3. 90. 14	Diárias - Civil	101.000,00		
3. 3. 90. 18	Auxílio Financeiro a Estudantes	55.000,00		
3. 3. 90. 30	Material de Consumo	2.031.500,00		
3. 3. 90. 32	Material de Distribuição Gratuita	38.000,00		
3. 3. 90. 33	Passagens e Despesas com Locomoção	50.000,00		
3. 3. 90. 35	Serviços de Consultoria	45.000,00		
3. 3. 90. 36	Outros Serviços de Terceiros - Pessoa Física	148.000,00		
3. 3. 90. 39	Outros Serviços de Terceiros - Pessoa Jurídica	1.293.000,00		
3. 3. 90. 47	Obrigações Tributárias e Contributivas	108.000,00		
3. 3. 90. 48	Outros Auxílios Financeiros a Pessoas Físicas	20.000,00		
3. 3. 90. 92	Despesas de Exercícios Anteriores	6.000,00		
3. 3. 90. 93	Indenizações e Restituições	2.000,00		
4. 0. 00. 00	Despesas de Capital			<u>661.000,00</u>
4. 4. 00. 00	Investimentos		<u>521.000,00</u>	
4. 4. 70. 00	Transferências a Instituições Multigovernamentais Nacionais		2.000,00	
4. 4. 70. 42	Auxílios	2.000,00		
4. 4. 90. 00	Direta		518.000,00	
4. 4. 90. 51	Obras e Instalações	244.500,00		
4. 4. 90. 52	Equipamentos e Material Permanente	273.500,00		
4. 4. 91. 00	Aplic Direta Decor Oper entre Órgãos,Fundos,Entidades		1.000,00	
4. 4. 91. 51	Obras e Instalações	1.000,00		
4. 6. 00. 00	Amortização da Dívida		<u>140.000,00</u>	
4. 6. 90. 00	Direta		50.000,00	
4. 6. 90. 71	Principal da Dívida Contratual Resgatado	50.000,00		
4. 6. 91. 00	Aplic Direta Decor Oper entre Órgãos,Fundos,Entidades		90.000,00	

**PREFEITURA MUNIC. NOVA CANAÁ PTA**

Rua Oito - nº 650 - Centro - CNPJ:65711954/0001-58

**DESPESA POR ELEMENTO ECONÔMICO**

Quadro 18

Página 2

Cod.	Descrição	Elemento	Grupo/Mod	Categoria
4. 6. 91. 00	Aplic Direta Decor Oper entre Órgãos,Fundos,Entidades		90.000,00	
4. 6. 91. 71	Principal da Dívida Contratual Resgatado	90.000,00		
7. 0. 00. 00	Reserva Orçamentaria do RPPS			902.000,00
7. 7. 00. 00	Reserva Orçamentaria do RPPS.		902.000,00	
7. 7. 99. 00	Reserva de Contingencia		902.000,00	
7. 7. 99. 99	Reserva de Contingencia	902.000,00		
9. 0. 00. 00	Reserva de Contingência			250.000,00
9. 9. 00. 00	Reserva de Contingência		250.000,00	
9. 9. 99. 00	Reserva de Contingencia		250.000,00	
9. 9. 99. 99	Reserva de Contingencia	250.000,00		
TOTAL				11.863.000,00



**PREFEITURA MUNIC. NOVA CANAÁ PTA**

Rua Oito - nº 650 - Centro - CNPJ:65711954/0001-58

Quadro 19

Página 1

**RECEITA/DESPESA POR CÓDIGO DE APLICAÇÃO**

Cod.	Descrição	RECEITA PREVISTA	DESPESA PREVISTA
<b>100</b>	<b>GERAL TOTAL</b>	<b>235.100,00</b>	<b>214.500,00</b>
100	000 GERAL TOTAL	76.100,00	120.000,00
100	099 Const. Barracão Inst. Oficina do Almox.		7.000,00
100	100 Const. Lavador de Veículos - Almojarifad		7.000,00
100	101 Fechamento do Recinto de Exposição		5.000,00
100	118 Ampliação do Centro de Lazer	11.000,00	1.000,00
100	123 Auxílios à Entidade Privada		10.000,00
100	124 Convênio Recursos FEHIDRO	47.000,00	
100	125 Convênio Secretaria Estadual Agricultura	100.000,00	2.000,00
100	128 Reforma e Ampliação Velório Municipal		1.000,00
100	129 Construção do Centro de Múltiplo Uso	1.000,00	
100	131 Construção Residência no Distrito Indust		59.000,00
100	134 Reforma e Ampliação Estádio e Mini Campo		1.500,00
100	135 Reforma e Ampliação - Casa Agricultura		1.000,00
<b>110</b>	<b>GERAL</b>	<b>7.854.900,00</b>	<b>5.573.500,00</b>
110	000 GERAL	7.854.900,00	5.573.500,00
<b>111</b>	<b>REMUNERAÇÃO DE APLICAÇÕES FINANCEIRAS</b>	<b>120.500,00</b>	<b>0,00</b>
111	000 REMUNERAÇÃO DE APLICAÇÕES FINANCEIRAS	120.500,00	
<b>130</b>	<b>CIDE - Cota-Parte da Contrib de Interven</b>	<b>100.000,00</b>	<b>50.000,00</b>
130	001 CIDE - Federal.	100.000,00	50.000,00
<b>131</b>	<b>Cide - Remuneração e Aplicação financei</b>	<b>1.000,00</b>	<b>0,00</b>
131	000 Cide - Rentabilidade	1.000,00	
<b>200</b>	<b>EDUCAÇÃO</b>	<b>70.000,00</b>	<b>29.000,00</b>
200	003 FNDE - PNAE	5.000,00	
200	004 Merenda - DSE - Estadual	65.000,00	29.000,00
<b>210</b>	<b>EDUCAÇÃO INFANTIL</b>	<b>2.000,00</b>	<b>279.000,00</b>
210	000 EDUCAÇÃO INFANTIL		277.000,00
210	005 FNDE - PNAC	2.000,00	1.000,00
210	133 Reforma e Ampliação - Escola Infantil		1.000,00
<b>220</b>	<b>ENSINO FUNDAMENTAL</b>	<b>277.000,00</b>	<b>1.369.000,00</b>
220	000 ENSINO FUNDAMENTAL		1.005.000,00
220	006 FNDE - PDDE	2.000,00	10.000,00
220	007 QUESE	105.000,00	93.000,00
220	008 FNDE - PNATE	15.000,00	10.000,00
220	009 FNDE - PEJA	5.000,00	10.000,00
220	010 Transp. Escolar - Estadual	150.000,00	240.000,00
220	132 Reforma e Ampliação Escola Municipal		1.000,00
<b>221</b>	<b>ENSINO FUNDAMENTAL-REMUN.APLIC.FINANC.</b>	<b>6.000,00</b>	<b>0,00</b>
221	000 ENSINO FUNDAMENTAL-REMUN.APLIC.FINANC.	6.000,00	
<b>230</b>	<b>ENSINO MÉDIO</b>	<b>10.000,00</b>	<b>70.000,00</b>
230	000 ENSINO MÉDIO		60.000,00
230	011 Transp. Escolar - Ensino Médio	10.000,00	10.000,00





**PREFEITURA MUNIC. NOVA CANAÁ PTA**  
Rua Oito - nº 650 - Centro - CNPJ:65711954/0001-58

**RECEITA/DESPESA POR CÓDIGO DE APLICAÇÃO**

167

Quadro 19  
Página 2

Cod.	Descrição	RECEITA PREVISTA	DESPESA PREVISTA
260	EDUCAÇÃO-FUNDEB	823.000,00	0,00
260 000	EDUCAÇÃO-FUNDEB	823.000,00	
261	EDUCAÇÃO-FUNDEB-MAGISTÉRIO	0,00	514.000,00
261 000	EDUCAÇÃO-FUNDEB-MAGISTÉRIO		514.000,00
262	EDUCAÇÃO-FUNDEB-OUTROS	0,00	294.000,00
262 000	EDUCAÇÃO-FUNDEB-OUTROS		294.000,00
263	EDUCAÇÃO-FUNDEB-REMUN.APLIC.FINANCEIRA	2.000,00	15.000,00
263 000	EDUCAÇÃO-FUNDEB-REMUN.APLIC.FINANCEIRA	2.000,00	15.000,00
300	SAÚDE	400.000,00	460.000,00
300 001	Atenção Básica	250.000,00	114.000,00
300 002	Média e Alta Complex. Ambulatorial e Hos	20.000,00	25.000,00
300 003	Vigilância em Saúde	30.000,00	20.000,00
300 004	Assistência Farmacêutica	10.000,00	15.000,00
300 006	Agente Comunitário de Saúde		103.000,00
300 007	Saúde Bucal		50.000,00
300 008	Médico da Família		103.000,00
300 009	Compensação Espec. Regionais		30.000,00
300 011	Sorria SP - Estado	50.000,00	
300 125	Saúde - Estadual	30.000,00	
300 126	Programa Qualis - UBS	10.000,00	
310	SAÚDE-GERAL	1.000,00	1.470.000,00
310 000	SAÚDE-GERAL	1.000,00	1.470.000,00
311	SAÚDE-REMUNERAÇÃO APLICAÇÕES FINANCEIRAS	17.500,00	0,00
311 000	SAÚDE-REMUN.APLIC.FINANCEIRA	17.500,00	
500	ASSISTÊNCIA SOCIAL	586.000,00	172.000,00
500 001	Convênio Ação Básica	150.000,00	35.000,00
500 002	Piso Básico Variável II (IDOSO)	100.000,00	20.000,00
500 003	Índice de Gestão Descentral. IGD	3.000,00	2.000,00
500 004	Programa PAIF	100.000,00	42.000,00
500 005	Programa Pró Jovem	100.000,00	21.000,00
500 006	FNDE - Merenda Escolar	3.000,00	25.000,00
500 007	Convênio Condeca	30.000,00	8.000,00
500 008	FUSSESP	100.000,00	7.500,00
500 098	Aquisição Equip. 3ª Idade		5.000,00
500 099	Reforma e Ampliação do CRAS.		6.000,00
500 101	Reforma e Ampliação do CCI		500,00
511	ASSISTÊNCIA SOCIAL-REMUN.APLIC.FINANC.	4.000,00	0,00
511 000	ASSISTÊNCIA SOCIAL-REMUN.APLIC.FINANC.	4.000,00	
600	REGIME PRÓPRIO DE PREVIDÊNCIA SOCIAL	1.353.000,00	1.353.000,00
600 037	RECURSOS PRÓPRIOS - RPPS	1.353.000,00	1.353.000,00

**PREFEITURA MUNIC. NOVA CANAÁ PTA**

Rua Oito - nº 650 - Centro - CNPJ:65711954/0001-58

Quadro 19

Página 3

**RECEITA/DESPESA POR CÓDIGO DE APLICAÇÃO**

Cod.	Descrição	RECEITA PREVISTA	DESPESA PREVISTA
TOTAL		11.863.000,00	11.863.000,00





**PREFEITURA MUNIC. NOVA CANAÁ PTA**  
Rua Oito - nº 650 - Centro - CNPJ:65711954/0001-58

168

4  
Quadro 19  
Página 4

**RECEITA/DESPESA POR CÓDIGO DE APLICAÇÃO**

Cod.	Descrição	RECEITA PREVISTA	DESPESA PREVISTA
<b>RECEITA/DESPESA POR FONTE DE RECURSO</b>			
01	TESOURO	8.081.000,00	8.599.500,00
00	Recursos Ordinarios	8.081.000,00	8.599.500,00
02	TRANSFERÊNCIAS E CONVÊNIOS ESTADUAIS-VINCULADOS	1.568.000,00	1.165.500,00
00	Recursos Ordinarios	825.000,00	856.000,00
15	Transferencia Estadual Sistema Único de Saúde	90.000,00	
19	Transferencia Estadual Convênio	653.000,00	309.500,00
04	RECURSOS PRÓPRIOS DA ADMINISTRAÇÃO INDIRETA	1.353.000,00	1.353.000,00
00	Recursos Ordinarios	1.353.000,00	1.353.000,00
05	TRANSFERÊNCIAS E CONVÊNIOS FEDERAIS-VINCULADOS	861.000,00	745.000,00
00	Recursos Ordinarios	34.000,00	68.000,00
12	Transferencia Federal Salário Educação	100.000,00	4.000,00
13	Transferencia Federal Sistema Único de Saúde	310.000,00	457.500,00
15	Transferencia Estadual Sistema Único de Saúde		2.500,00
18	Transferencia Federal Convênio	214.000,00	123.000,00
20	Outras Transfeerencia Federal	203.000,00	90.000,00
TOTAL		11.863.000,00	11.863.000,00



**PREFEITURA MUNIC. NOVA CANAÁ PTA**

Rua Oito - nº 650 - Centro - CNPJ:65711954/0001-58

Quadro 19

Página 1

**RECEITA/DESPESA POR FONTE DE RECURSO**

Cod.	Descrição	RECEITA PREVISTA	DESPESA PREVISTA
<b>01</b>	<b>TESOURO</b>	<b>8.081.000,00</b>	<b>8.599.500,00</b>
00	Recursos Ordinários	8.081.000,00	8.599.500,00
<b>02</b>	<b>TRANSFERÊNCIAS E CONVÊNIOS ESTADUAIS-VINCULADOS</b>	<b>1.568.000,00</b>	<b>1.165.500,00</b>
00	Recursos Ordinários	825.000,00	856.000,00
15	Transferencia Estadual Sistema Único de Saúde	90.000,00	
19	Transferencia Estadual Convênio	653.000,00	309.500,00
<b>04</b>	<b>RECURSOS PRÓPRIOS DA ADMINISTRAÇÃO INDIRETA</b>	<b>1.353.000,00</b>	<b>1.353.000,00</b>
00	Recursos Ordinários	1.353.000,00	1.353.000,00
<b>05</b>	<b>TRANSFERÊNCIAS E CONVÊNIOS FEDERAIS-VINCULADOS</b>	<b>861.000,00</b>	<b>745.000,00</b>
00	Recursos Ordinários	34.000,00	68.000,00
12	Transferencia Federal Salário Educação	100.000,00	4.000,00
13	Transferencia Federal Sistema Único de Saúde	310.000,00	457.500,00
15	Transferencia Estadual Sistema Único de Saúde		2.500,00
18	Transferencia Federal Convênio	214.000,00	123.000,00
20	Outras Transfeerencia Federal	203.000,00	90.000,00
<b>TOTAL</b>		<b>11.863.000,00</b>	<b>11.863.000,00</b>



**PREFEITURA MUNIC. NOVA CANAÁ PTA**

Rua Oito - nº 650 - Centro

65711954/0001-58

Exercício: 2013

**COMPARATIVO DA RECEITA ORÇADA COM ARRECADADA**

Página 1

CODIGO	ESPECIFICAÇÃO	ORÇADA
01	PREFEITURA MUNIC. NOVA CANAÁ PAULISTA	
1000.00.00.00	RECEITAS CORRENTES	12.054.500,00
1100.00.00.00	RECEITA TRIBUTÁRIA	447.000,00
1110.00.00.00	IMPOSTOS	332.000,00
1120.00.00.00	TAXAS	114.000,00
1130.00.00.00	CONTRIB DE MELHORIA	1.000,00
1300.00.00.00	RECEITA PATRIMONIAL	154.000,00
1310.00.00.00	RECEITAS IMOBILIÁRIAS	1.000,00
1320.00.00.00	RECEITAS DE VALORES MOBILIÁRIOS	152.000,00
1330.00.00.00	RECEITA DE CONCESSÕES E PERMISSÕES	1.000,00
1600.00.00.00	RECEITA DE SERVIÇOS	9.500,00
1600.00.00.00	RECEITA DE SERVIÇOS	9.500,00
1700.00.00.00	TRANSFERÊNCIAS CORRENTES	11.337.000,00
1720.00.00.00	TRANSFERÊNCIAS INTERGOVERNAMENTAIS	10.659.000,00
1760.00.00.00	TRANSFERÊNCIAS DE CONVÊNIOS	678.000,00
1900.00.00.00	OUTRAS RECEITAS CORRENTES	107.000,00
1910.00.00.00	MULTAS E JUROS DE MORA	9.000,00
1920.00.00.00	INDENIZAÇÕES E RESTITUIÇÕES	53.000,00
1930.00.00.00	RECEITA DA DÍVIDA ATIVA	15.000,00
1990.00.00.00	RECEITAS DIVERSAS	30.000,00
2000.00.00.00	RECEITAS DE CAPITAL	139.100,00
2200.00.00.00	ALIENAÇÃO DE BENS	52.000,00
2210.00.00.00	ALIENAÇÃO DE BENS MÓVEIS	42.000,00
2220.00.00.00	ALIENAÇÃO DE BENS IMÓVEIS	10.000,00
2400.00.00.00	TRANSFERÊNCIAS DE CAPITAL	87.100,00
2470.00.00.00	TRANSFERÊNCIAS DE CONVÊNIOS	87.100,00
9000.00.00.00	DEDUÇÕES DA RECEITA CORRENTE	-1.683.600,00
9500.00.00.00	DEDUÇÕES PARA FORMAÇÃO DO FUNDEB	-1.683.600,00
9510.00.00.00	DEDUÇÕES - RECEITAS CORRENTES	-1.683.600,00
03	INSTITUTO DE PREVIDÊNCIA MUNICIPAL DE NOVA CANAÁ PAULISTA	
1000.00.00.00	RECEITAS CORRENTES	848.000,00
1200.00.00.00	RECEITAS DE CONTRIBUIÇÕES	272.000,00
1210.00.00.00	CONTRIBUIÇÕES SOCIAIS	272.000,00
1300.00.00.00	RECEITA PATRIMONIAL	575.000,00
1320.00.00.00	RECEITAS DE VALORES MOBILIÁRIOS	575.000,00
1900.00.00.00	OUTRAS RECEITAS CORRENTES	1.000,00
1920.00.00.00	INDENIZAÇÕES E RESTITUIÇÕES	1.000,00
7000.00.00.00	RECEITAS CORRENTES - INTRA-ORÇAMENTÁRIAS	505.000,00



**PREFEITURA MUNIC. NOVA CANAÃ PTA**

Rua Oito - nº 650 - Centro

65711954/0001-58

Exercício: 2013

**COMPARATIVO DA RECEITA ORÇADA COM ARRECADADA**

Página

CODIGO	ESPECIFICAÇÃO	ORÇADA
03	INSTITUTO DE PREVIDÊNCIA MUNICIPAL DE NOVA CANAÃ PAULISTA	505.000,00
7000.00.00.00	RECEITAS CORRENTES - INTRA-ORÇAMENTARIAS	505.000,00
TOTAL		11.863.000,00



**PREFEITURA MUNIC. NOVA CANAÁ PTA**

Rua Oito - nº 650 - Centro

65711954/0001-58

Exercício: 2013

**CONSOLIDAÇÃO GERAL DA DESPESA**

CODIGO ESPECIFICAÇÃO		DOTAÇÃO
01	PREFEITURA MUNIC. NOVA CANAÁ PAULISTA	9.762.000,00
02	PREFEITURA	9.762.000,00
0201	Administração	40.000,00
020100	Administração	40.000,00
04	Administração	40.000,00
121	Planejamento e Orçamento	40.000,00
0040	Planejamento Governamental	40.000,00
0202	Gabinete do Prefeito e Dependências	260.000,00
020200	Gabinete do Prefeito e Dependências	260.000,00
04	Administração	260.000,00
122	Administração Geral	200.000,00
0042	Gestão Política Administrativa	200.000,00
124	Controle Interno	30.000,00
0048	Operação de Controle Interno	30.000,00
128	Formação de Recursos Humanos	30.000,00
0049	Treinamento de Pessoal	30.000,00
0203	Assistência Social	25.000,00
020300	Assistência Social	25.000,00
08	Assistência Social	25.000,00
244	Assistência Comunitária	25.000,00
0084	Atividades do Fundo Social de Solidariedade	25.000,00
0204	Administração	945.000,00
020400	Administração	945.000,00
04	Administração	945.000,00
122	Administração Geral	945.000,00
0044	Suporte Administrativo	945.000,00
0205	Previdência Social	470.000,00
020500	Previdência Social	470.000,00
08	Assistência Social	170.000,00
271	Previdência Básica	170.000,00
0090	Contribuição Patronal - INSS	170.000,00
09	Previdência Social	300.000,00
272	Previdência do Regime Estatutário	300.000,00
0091	Manutenção Serviços Administrativos	300.000,00
0206	Finanças	535.000,00
020600	Finanças	535.000,00

**PREFEITURA MUNIC. NOVA CANAÃ PTA**

Rua Oito - nº 650 - Centro

65711954/0001-58

Exercício: 2013

**CONSOLIDAÇÃO GERAL DA DESPESA**

CODIGO ESPECIFICAÇÃO		DOTAÇÃO
01	PREFEITURA MUNIC. NOVA CANAÃ PAULISTA	9.762.000,00
02	PREFEITURA	9.762.000,00
0206	Finanças	535.000,00
020600	Finanças	535.000,00
04	Administração	285.000,00
123	Administração Financeira	285.000,00
0046	Gestão Financeira	285.000,00
28	Encargos Especiais	250.000,00
846	Outros Encargos Especiais	250.000,00
0280	Encargos Especiais	250.000,00
0207	Assistencia Social	610.500,00
020700	Assistencia Social	610.500,00
08	Assistência Social	610.500,00
241	Assistência ao Idoso	70.500,00
0080	Integração Social do Idoso	70.500,00
243	Assistência à Criança e ao Adolescente	70.000,00
0082	Integração Social da Criança e Adolescente	70.000,00
244	Assistência Comunitária	470.000,00
0083	Integração Social Comunitária	8.000,00
0086	Atividade do Fundo Municipal de Assistencia Social	462.000,00
0208	Saude	1.930.000,00
020800	Saúde	1.930.000,00
10	Saúde	1.930.000,00
301	Atenção Básica	1.800.000,00
0100	Atendimento Integral a Saude	1.340.000,00
0101	BLOCO DE ATENÇÃO BÁSICA	400.000,00
0102	BLOCO DE MÉDIA E ALTA COMPLEX. AMBULAT. E HOSPITALAR	25.000,00
0103	BLOCO DE VIGILÂNCIA EM SAÚDE	20.000,00
0104	BLOCO DE ASSISTÊNCIA FARMACÊUTICA	15.000,00
302	Assistência Hospitalar e Ambulatorial	130.000,00
0101	BLOCO DE ATENÇÃO BÁSICA	130.000,00
0209	Ensino	3.160.000,00
020900	Ensino	3.160.000,00
08	Assistência Social	210.000,00

**PREFEITURA MUNIC. NOVA CANAÁ PTA**

Rua Oito - nº 650 - Centro

65711954/0001-58

Exercício: 2013

**CONSOLIDAÇÃO GERAL DA DESPESA**

CODIGO		ESPECIFICAÇÃO	DOTAÇÃO
01		PREFEITURA MUNIC. NOVA CANAÁ PAULISTA	9.762.000,00
02		PREFEITURA	9.762.000,00
0209		Ensino	3.160.000,00
020900		Ensino	3.160.000,00
243		Assistência à Criança e ao Adolescente	210.000,00
0082		Integração Social da Criança e Adolescente	210.000,00
12		Educação	2.759.000,00
361		Ensino Fundamental	2.050.000,00
0120		Manutenção do Ensino Fundamental	2.050.000,00
362		Ensino Médio	70.000,00
0121		Transporte de Aluno - Ensino Medio	70.000,00
364		Ensino Superior	140.000,00
0122		Ensino Superior	140.000,00
365		Educação Infantil	420.000,00
0123		Assistência Educacional a Criança de 0 a 6 anos	420.000,00
392		Difusão Cultural	79.000,00
0130		Promoção de eventos culturais	79.000,00
27		Desporto e Lazer	191.000,00
812		Desporto Comunitário	151.000,00
0270		Atividades Esportivas	151.000,00
813		Lazer	40.000,00
0271		Integração da Comunidade	40.000,00
0210		Urbanismo	100.000,00
021000		Urbanismo	100.000,00
15		Urbanismo	100.000,00
451		Infra-Estrutura Urbana	100.000,00
0150		Urbanismo	100.000,00
0211		Serviços Urbanos	499.500,00
021100		Serviços Urbanos	499.500,00
15		Urbanismo	499.500,00
452		Serviços Urbanos	499.500,00
0151		Serviços Urbanos	499.500,00
0212		Habitação	120.000,00
021200		Habitação	120.000,00
16		Habitação	120.000,00

  
171



**PREFEITURA MUNIC. NOVA CANAÃ PTA**

Rua Oito - nº 650 - Centro

65711954/0001-58

Exercício: 2013

**CONSOLIDAÇÃO GERAL DA DESPESA**

CODIGO		ESPECIFICAÇÃO	DOTAÇÃO
01		PREFEITURA MUNIC. NOVA CANAÃ PAULISTA	9.762.000,00
02		PREFEITURA	9.762.000,00
0212		Habitação	120.000,00
021200		Habitação	120.000,00
482		Habitação Urbana	120.000,00
0160		Políticas Habitacionais	120.000,00
0213		Agricultura e Pecuaria	242.000,00
021300		Agricultura	242.000,00
20		Agricultura	242.000,00
606		Extensão Rural	242.000,00
0200		Assistência Técnica Agrícola	242.000,00
0214		Estradas de Rodagem Municipal	665.000,00
021400		Estradas de Rodagem Municipal	665.000,00
26		Transporte	665.000,00
782		Transporte Rodoviário	665.000,00
0240		Construção, Melhoramento e Conservação de Estradas	665.000,00
0215		Saneamento	60.000,00
021500		Saneamento	60.000,00
17		Saneamento	60.000,00
512		Saneamento Básico Urbano	60.000,00
0170		Saneamento	60.000,00
0216		Indústria	100.000,00
021600		Indústria	100.000,00
22		Indústria	100.000,00
662		Produção Industrial	100.000,00
0290		Distrito Industrial	100.000,00
90		Reserva de Contingência	250.000,00
9000		Reserva de Contingência	250.000,00
900000		Reserva de Contingência	250.000,00
99		Reserva de Contingência	250.000,00
999		Reserva de Contingência	250.000,00
0999		Reserva de Contingência	250.000,00
02		CAMARA MUNICIPAL DE NOVA CANAÃ PAULISTA	498.000,00
01		CÂMARA	498.000,00
0101		Camara Municipal	498.000,00
010100		Camara Municipal	498.000,00

**PREFEITURA MUNIC. NOVA CANAÃ PTA**

Rua Oito - nº 650 - Centro

65711954/0001-58

Exercício: 2013

**CONSOLIDAÇÃO GERAL DA DESPESA**

CODIGO ESPECIFICAÇÃO		DOTAÇÃO
02	CAMARA MUNICIPAL DE NOVA CANAÃ PAULISTA	498.000,00
01	CÂMARA	498.000,00
0101	Camara Municipal	498.000,00
010100	Camara Municipal	498.000,00
01	Legislativa	498.000,00
031	Ação Legislativa	498.000,00
0010	Processo Legislativo	240.000,00
0011	Administração Legislativa	258.000,00
03	INSTITUTO DE PREVIDÊNCIA MUNICIPAL DE NOV,	451.000,00
03	IPREM	451.000,00
0301	Instituto de Previdencia Municipal - IPREM	451.000,00
030100	Instituto de Previdencia Municipal - IPREM	451.000,00
09	Previdência Social	451.000,00
272	Previdência do Regime Estatutário	451.000,00
0091	Manutenção Serviços Administrativos	451.000,00
70	Reserva do RPPS	902.000,00
7000	Reserva do RPPS	902.000,00
700000	Reserva do RPPS	902.000,00
99	Reserva de Contingência	902.000,00
999	Reserva de Contingência	902.000,00
0999	Reserva de Contingência	902.000,00
TOTAL		11.863.000,00

  
172

**PREFEITURA MUNIC. NOVA CANAÁ PTA**

Rua Oito - nº 650 - Centro - CNPJ:65711954/0001-58

**ANÁLISE DA DESPESA EM PORCENTAGEM**

Quadro 22

Página 1

Código	Especificação	Elemento	Modalidade	Grupo	Categoria Econômica
3.0.00.00	DESPESAS CORRENTES				<u>84,72</u>
3.1.00.00	Pessoal e Encargos Sociais			<u>50,35</u>	
3.1.71.00	Transferências a Consórcios Públicos		<u>0,13</u>		
3.1.71.70	Rateio pela Participação em Consórcio Público	0,13			
3.1.90.00	Direta		<u>44,72</u>		
3.1.90.01	Aposentadoria e Reformas	1,52			
3.1.90.03	Pensões	1,05			
3.1.90.05	Outros Benefícios Previdenciários	0,51			
3.1.90.11	Vencimentos e Vantagens Fixas - Pessoal Civil	38,56			
3.1.90.13	Obrigações Patronais	2,79			
3.1.90.16	Outras Despesas Variáveis - Pessoal Civil	0,28			
3.1.90.94	Indenizações e Restituições Trabalhistas	0,02			
3.1.91.00	Aplic Direta Decor Oper entre Órgãos, Fundos, Entidades		<u>5,50</u>		
3.1.91.13	Obrigações Patronais	5,50			
3.2.00.00	Juros e Encargos da Dívida			<u>0,02</u>	
3.2.90.00	Direta		<u>0,02</u>		
3.2.90.22	Outros Encargos sobre a Dívida por Contrato	0,02			
3.3.00.00	Outras Despesas Correntes			<u>34,35</u>	
3.3.50.00	Transferências a Instituições Privadas sem Fins Lucrativos		<u>0,51</u>		
3.3.50.41	Contribuições	0,08			
3.3.50.43	Subvenções Sociais	0,43			
3.3.70.00	Transferências a Instituições Multigovernamentais Nacionais		<u>0,02</u>		
3.3.70.41	Contribuições	0,02			
3.3.71.00	Transferências a Consórcios Públicos		<u>0,97</u>		
3.3.71.70	Rateio pela Participação em Consórcio Público	0,97			
3.3.90.00	Direta		<u>32,85</u>		
3.3.90.14	Diárias - Civil	0,85			
3.3.90.18	Auxílio Financeiro a Estudantes	0,46			
3.3.90.30	Material de Consumo	17,12			
3.3.90.32	Material de Distribuição Gratuita	0,32			
3.3.90.33	Passagens e Despesas com Locomoção	0,42			
3.3.90.35	Serviços de Consultoria	0,38			
3.3.90.36	Outros Serviços de Terceiros - Pessoa Física	1,25			
3.3.90.39	Outros Serviços de Terceiros - Pessoa Jurídica	10,90			
3.3.90.47	Obrigações Tributárias e Contributivas	0,91			
3.3.90.48	Outros Auxílios Financeiros a Pessoas Físicas	0,17			
3.3.90.92	Despesas de Exercícios Anteriores	0,05			
3.3.90.93	Indenizações e Restituições	0,02			
4.0.00.00	DESPESAS DE CAPITAL				<u>5,57</u>
4.4.00.00	Investimentos			<u>4,39</u>	
4.4.70.00	Transferências a Instituições Multigovernamentais Nacionais		<u>0,02</u>		
4.4.70.42	Auxílios	0,02			
4.4.90.00	Direta		<u>4,37</u>		
4.4.90.51	Obras e Instalações	2,06			
4.4.90.52	Equipamentos e Material Permanente	2,31			
4.4.91.00	Aplic Direta Decor Oper entre Órgãos, Fundos, Entidades		<u>0,01</u>		
4.4.91.51	Obras e Instalações	0,01			
4.6.00.00	Amortização da Dívida			<u>1,18</u>	
4.6.90.00	Direta		<u>0,42</u>		





**PREFEITURA MUNIC. NOVA CANAÁ PTA**  
Rua Oito - nº 650 - Centro - CNPJ:65711954/0001-58

**ANÁLISE DA DESPESA EM PORCENTAGEM**

Quadro 22  
Página 2

173  
4

Código	Especificação	Elemento	Modalidade	Grupo	Categoria Econômica
4.6.90.71	Principal da Dívida Contratual Resgatado	0,42			
4.6.91.00	Aplic Direta Decor Oper entre Órgãos,Fundos,Entidades		0,76		
4.6.91.71	Principal da Dívida Contratual Resgatado	0,76			
7.0.00.00	RESERVA ORÇAMENTARIA DO RPPS				7,60
7.7.00.00	Reserva Orçamentaria do RPPS.			7,60	
7.7.99.00	Reserva de Contingencia		7,60		
7.7.99.99	Reserva de Contingencia	7,60			
9.0.00.00	RESERVA DE CONTINGÊNCIA				2,11
9.9.00.00	Reserva de Contingência			2,11	
9.9.99.00	Reserva de Contingencia		2,11		
9.9.99.99	Reserva de Contingencia	2,11			
TOTAL					100,00

**PREFEITURA MUNIC. NOVA CANAÁ PTA**

Rua Oito - nº 650 - Centro - CNPJ:65711954/0001-58

**QUADRO AUXILIAR DE DETALHAMENTO DA DESPESA**

Página 1

ORGÃO	01	CÂMARA
UNIDADE	01	Camara Municipal
SUB UNIDADE	00	Camara Municipal

Aplicacao Programada	Proj/Ativ	Finalidade	Categoria	Detalhada	TotalGrupo	Total Categ.	Total Func.
		F.R. - C.A.					
Subsidio dos Vereadores	01.031.0010.2001.0000						240.000,00
3 Despesas Correntes						240.000,00	
1 Pessoal e Encargos Sociais					240.000,00		
VENCIMENTOS E VANTAGENS FIXAS - PESSOAL CIVIL		0.01.00.110.000	3.1.90.11.00	196.000,00			
OBRIGACOES PATRONAIS		0.01.00.110.000	3.1.90.13.00	44.000,00			
Administracao da Camara	01.031.0011.2002.0000						258.000,00
3 Despesas Correntes						237.000,00	
1 Pessoal e Encargos Sociais					179.000,00		
VENCIMENTOS E VANTAGENS FIXAS - PESSOAL CIVIL		0.01.00.110.000	3.1.90.11.00	150.000,00			
OBRIGACOES PATRONAIS - INTRA-ORCAMENTARIO		0.01.00.110.000	3.1.91.13.00	29.000,00			
3 Outras Despesas Correntes					58.000,00		
DIARIAS - PESSOAL CIVIL		0.01.00.110.000	3.3.90.14.00	2.000,00			
MATERIAL DE CONSUMO		0.01.00.110.000	3.3.90.30.00	15.000,00			
PASSAGENS E DESPESAS COM LOCOMOCAO		0.01.00.110.000	3.3.90.33.00	3.000,00			
OUTROS SERVICOS DE TERCEIROS - PESSOA FISICA		0.01.00.110.000	3.3.90.36.00	3.000,00			
OUTROS SERVICOS DE TERCEIROS - PESSOA JURIDICA		0.01.00.110.000	3.3.90.39.00	35.000,00			
4 Despesas de Capital						21.000,00	
4 Investimentos					21.000,00		
EQUIPAMENTOS E MATERIAL PERMANENTE		0.01.00.110.000	4.4.90.52.00	21.000,00			
TOTAL							498.000,00

**PREFEITURA MUNIC. NOVA CANAÁ PTA**

Rua Oito - nº 650 - Centro - CNPJ:65711954/0001-58

174

4

**QUADRO AUXILIAR DE DETALHAMENTO DA DESPESA**

Página 2

ORGÃO	02	PREFEITURA
UNIDADE	01	Administração
SUB UNIDADE	00	Administração

Aplicacao Programada	Proj/Ativ	Finalidade	Categoria	Detalhada	TotalGrupo	Total Categ.	Total Func.
		F.R. - C.A.					

Administração em Geral	04.121.0040/2003.0000						40.000,00
3 Despesas Correntes						30.000,00	
1 Pessoal e Encargos Sociais					10.000,00		
VENCIMENTOS E VANTAGENS FIXAS - PESSOAL CIVIL		0.01.00.110.000	3.1.90.11.00	10.000,00			
3 Outras Despesas Correntes					20.000,00		
MATERIAL DE CONSUMO		0.01.00.110.000	3.3.90.30.00	10.000,00			
OUTROS SERVICOS DE TERCEIROS - PESSOA FISICA		0.01.00.110.000	3.3.90.36.00	10.000,00			
4 Despesas de Capital						10.000,00	
4 Investimentos					10.000,00		
EQUIPAMENTOS E MATERIAL PERMANENTE		0.01.00.110.000	4.4.90.52.00	10.000,00			

TOTAL							40.000,00
-------	--	--	--	--	--	--	-----------



**PREFEITURA MUNIC. NOVA CANAÁ PTA**

Rua Oito - nº 650 - Centro - CNPJ:65711954/0001-58

**QUADRO AUXILIAR DE DETALHAMENTO DA DESPESA**

Página 3

ORGÃO	02	PREFEITURA
UNIDADE	02	Gabinete do Prefeito e Dependências
SUB UNIDADE	00	Gabinete do Prefeito e Dependências

Aplicação Programada	Proj/Ativ	Finalidade F.R. - C.A.	Categoria	Detalhada	Total Grupo	Total Categ.	Total Func.
Subsídio do Prefeito e Vice-Prefeito	04.122.0042.2004.0000						120.000,00
3 Despesas Correntes						120.000,00	
1 Pessoal e Encargos Sociais					120.000,00		
VENCIMENTOS E VANTAGENS FIXAS - PESSOAL CIVIL		0.01.00.110.000	3.1.90.11.00	120.000,00			
Manutenção Gabinete do Prefeito e Dependência	04.122.0042.2005.0000						80.000,00
3 Despesas Correntes						79.000,00	
1 Pessoal e Encargos Sociais					3.000,00		
VENCIMENTOS E VANTAGENS FIXAS - PESSOAL CIVIL		0.01.00.110.000	3.1.90.11.00	3.000,00			
3 Outras Despesas Correntes					76.000,00		
DIARIAS - PESSOAL CIVIL		0.01.00.110.000	3.3.90.14.00	30.000,00			
MATERIAL DE CONSUMO		0.01.00.110.000	3.3.90.30.00	20.000,00			
PASSAGENS E DESPESAS COM LOCOMOCAO		0.01.00.110.000	3.3.90.33.00	15.000,00			
OUTROS SERVICOS DE TERCEIROS - PESSOA FISICA		0.01.00.110.000	3.3.90.36.00	1.000,00			
OUTROS SERVICOS DE TERCEIROS - PESSOA JURIDICA		0.01.00.110.000	3.3.90.39.00	10.000,00			
4 Despesas de Capital						1.000,00	
4 Investimentos					1.000,00		
EQUIPAMENTOS E MATERIAL PERMANENTE		0.01.00.110.000	4.4.90.52.00	1.000,00			
Manutenção de Controle Interno	04.124.0048.2006.0000						30.000,00
3 Despesas Correntes						20.000,00	
3 Outras Despesas Correntes					20.000,00		
MATERIAL DE CONSUMO		0.01.00.110.000	3.3.90.30.00	15.000,00			
OUTROS SERVICOS DE TERCEIROS - PESSOA FISICA		0.01.00.110.000	3.3.90.36.00	5.000,00			
4 Despesas de Capital						10.000,00	
4 Investimentos					10.000,00		
EQUIPAMENTOS E MATERIAL PERMANENTE		0.01.00.110.000	4.4.90.52.00	10.000,00			
Manutenção e Treinamento de Pessoal	04.128.0049.2007.0000						30.000,00
3 Despesas Correntes						30.000,00	
3 Outras Despesas Correntes					30.000,00		
DIARIAS - PESSOAL CIVIL		0.01.00.110.000	3.3.90.14.00	10.000,00			
MATERIAL DE CONSUMO		0.01.00.110.000	3.3.90.30.00	10.000,00			
OUTROS SERVICOS DE TERCEIROS - PESSOA FISICA		0.01.00.110.000	3.3.90.36.00	10.000,00			
TOTAL							260.000,00

**PREFEITURA MUNIC. NOVA CANAÁ PTA**

Rua Oito - nº 650 - Centro - CNPJ:65711954/0001-58

175

4

**QUADRO AUXILIAR DE DETALHAMENTO DA DESPESA**

Página 4

ORGÃO	02	PREFEITURA
UNIDADE	03	Assistencia Social
SUB UNIDADE	00	Assistencia Social

Aplicacao Programada	Proj/Ativ	Finalidade	Categoria	Detalhada	TotalGrupo	Total Categ.	Total Func.
		F.R. - C.A.					

Administração do F.S.S.	08/244 0084 2008.0000						25.000,00
3	Despesas Correntes					24.000,00	
1	Pessoal e Encargos Sociais				1.000,00		
	VENCIMENTOS E VANTAGENS FIXAS - PESSOAL CIVIL	0.01.00.110.000	3.1.90.11.00	1.000,00			
3	Outras Despesas Correntes					23.000,00	
	MATERIAL DE CONSUMO	0.01.00.110.000	3.3.90.30.00	5.000,00			
	MATERIAL DE CONSUMO	0.02.19.500.008	3.3.90.30.00	5.000,00			
	MATERIAL, BEM OU SERVICO PARA DISTRIBUICAO GRATUITA	0.01.00.110.000	3.3.90.32.00	5.000,00			
	OUTROS SERVICOS DE TERCEIROS - PESSOA FISICA	0.01.00.110.000	3.3.90.36.00	500,00			
	OUTROS SERVICOS DE TERCEIROS - PESSOA JURIDICA	0.01.00.110.000	3.3.90.39.00	5.000,00			
	OUTROS SERVICOS DE TERCEIROS - PESSOA JURIDICA	0.02.19.500.008	3.3.90.39.00	2.500,00			
4	Despesas de Capital					1.000,00	
4	Investimentos				1.000,00		
	EQUIPAMENTOS E MATERIAL PERMANENTE	0.01.00.110.000	4.4.90.52.00	1.000,00			

TOTAL							25.000,00
-------	--	--	--	--	--	--	-----------



**PREFEITURA MUNIC. NOVA CANAÁ PTA**

Rua Oito - nº 650 - Centro - CNPJ:65711954/0001-58

**QUADRO AUXILIAR DE DETALHAMENTO DA DESPESA**

Página 5

ORGÃO	02	PREFEITURA
UNIDADE	04	Administração
SUB UNIDADE	00	Administração

Aplicação Programada	Proj/Ativ	Finalidade F.R. - C.A.	Categoria	Detalhada	Total Grupo	Total Categ.	Total Func.
Construção de Barracão para Instalações da Oficina do Almoarifado	04.122.0044.1002.0000						7.000,00
4 Despesas de Capital						7.000,00	
4 Investimentos					7.000,00		
OBRAS E INSTALACOES		0.01.00.100.099	4.4.90.51.00	7.000,00			
Construção de Lavador de Veículos no Almoarifado	04.122.0044.1003.0000						7.000,00
4 Despesas de Capital						7.000,00	
4 Investimentos					7.000,00		
OBRAS E INSTALACOES		0.01.00.100.100	4.4.90.51.00	7.000,00			
Manutenção da Administração	04.122.0044.2009.0000						927.000,00
3 Despesas Correntes						917.000,00	
1 Pessoal e Encargos Sociais					385.000,00		
VENCIMENTOS E VANTAGENS FIXAS - PESSOAL CIVIL		0.01.00.110.000	3.1.90.11.00	380.000,00			
OUTRAS DESPESAS VARIÁVEIS - PESSOAL CIVIL		0.01.00.110.000	3.1.90.16.00	5.000,00			
3 Outras Despesas Correntes					532.000,00		
DIARIAS - PESSOAL CIVIL		0.01.00.110.000	3.3.90.14.00	12.000,00			
MATERIAL DE CONSUMO		0.01.00.110.000	3.3.90.30.00	60.000,00			
SERVIÇOS DE CONSULTORIA		0.01.00.110.000	3.3.90.35.00	5.000,00			
OUTROS SERVIÇOS DE TERCEIROS - PESSOA FÍSICA		0.01.00.110.000	3.3.90.36.00	35.000,00			
OUTROS SERVIÇOS DE TERCEIROS - PESSOA JURÍDICA		0.01.00.110.000	3.3.90.39.00	415.000,00			
DESPESAS DE EXERCÍCIOS ANTERIORES		0.01.00.110.000	3.3.90.92.00	5.000,00			
4 Despesas de Capital						10.000,00	
4 Investimentos					10.000,00		
EQUIPAMENTOS E MATERIAL PERMANENTE		0.01.00.110.000	4.4.90.52.00	10.000,00			
Sentenças Judiciais	04.122.0044.2010.0000						4.000,00
3 Despesas Correntes						4.000,00	
1 Pessoal e Encargos Sociais					2.000,00		
INDENIZAÇÕES TRABALHISTAS		0.01.00.110.000	3.1.90.94.00	2.000,00			
3 Outras Despesas Correntes					2.000,00		
INDENIZAÇÕES E RESTITUIÇÕES		0.01.00.110.000	3.3.90.93.00	2.000,00			
TOTAL							945.000,00

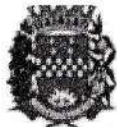

**PREFEITURA MUNIC. NOVA CANAÁ PTA**

Rua Oito - nº 650 - Centro - CNPJ:65711954/0001-58

**QUADRO AUXILIAR DE DETALHAMENTO DA DESPESA**

ORGÃO	02	PREFEITURA
UNIDADE	05	Previdencia Social
SUB UNIDADE	00	Previdência Social

Aplicacao Programada	Proj/Ativ	Finalidade F.R. - C.A.	Categoria	Detalhada	TotalGrupo	Total Categ.	Total Func.
----------------------	-----------	---------------------------	-----------	-----------	------------	--------------	-------------

Contribuições Sociais	08.271.0090.2011.0000						170.000,00
3 - Despesas Correntes						170.000,00	
1 - Pessoal e Encargos Sociais					170.000,00		
OBRIGACOES PATRONAIS		0.01.00.110.000	3.1.90.13.00	170.000,00			

Contribuições Sociais	09.272.0091.2011.0000						300.000,00
3 - Despesas Correntes						300.000,00	
1 - Pessoal e Encargos Sociais					300.000,00		
OBRIGACOES PATRONAIS - INTRA-ORCAMENTARIO		0.01.00.110.000	3.1.91.13.00	300.000,00			

TOTAL							470.000,00
-------	--	--	--	--	--	--	------------



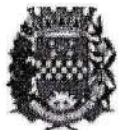

**PREFEITURA MUNIC. NOVA CANAÁ PTA**

Rua Oito - nº 650 - Centro - CNPJ:65711954/0001-58

177

4

Página 8

**QUADRO AUXILIAR DE DETALHAMENTO DA DESPESA**

ORGÃO	02	PREFEITURA
UNIDADE	07	Assistencia Social
SUB UNIDADE	00	Assistencia Social

Aplicacao Programada	Proj/Ativ	Finalidade	Categoria	Detalhada	TotalGrupo	Total Categ.	Total Func.
		F.R. - C.A.					

Reforma e Ampliação do CCI	08.241.0080.1006.0000						500,00
4 Despesas de Capital						500,00	
4 Investimentos					500,00		

**OBRAS E INSTALACOES**

0.01.00.500.101 4.4.90.51.00 500,00

Assistência ao Idoso	08.241.0080.2015.0000						70.000,00
3 Despesas Correntes						65.500,00	
1 Pessoal e Encargos Sociais					2.500,00		

**VENCIMENTOS E VANTAGENS FIXAS - PESSOAL CIVIL**

0.01.00.110.000 3.1.90.11.00 2.500,00

3 Outras Despesas Correntes					63.000,00		
-----------------------------	--	--	--	--	-----------	--	--

**MATERIAL DE CONSUMO**

0.01.00.110.000 3.3.90.30.00 25.000,00

**MATERIAL DE CONSUMO**

0.05.00.500.002 3.3.90.30.00 10.000,00

**OUTROS SERVICOS DE TERCEIROS - PESSOA FISICA**

0.01.00.110.000 3.3.90.36.00 1.000,00

**OUTROS SERVICOS DE TERCEIROS - PESSOA JURIDICA**

0.01.00.110.000 3.3.90.39.00 15.000,00

**OUTROS SERVICOS DE TERCEIROS - PESSOA JURIDICA**

0.05.00.500.002 3.3.90.39.00 10.000,00

**OUTROS AUXILIOS FINANCEIROS A PESSOA FISICA**

0.01.00.110.000 3.3.90.48.00 2.000,00

4 Despesas de Capital						4.500,00	
4 Investimentos					4.500,00		

**OBRAS E INSTALACOES**

0.01.00.110.000 4.4.90.51.00 500,00

**EQUIPAMENTOS E MATERIAL PERMANENTE**

0.01.00.110.000 4.4.90.52.00 4.000,00

Manutenção Fundo Municipal da Criança e Adolescente	08.243.0082.2016.0000						70.000,00
3 Despesas Correntes						65.000,00	

**Pessoal e Encargos Sociais**

5.000,00

**VENCIMENTOS E VANTAGENS FIXAS - PESSOAL CIVIL**

0.01.00.110.000 3.1.90.11.00 5.000,00

3 Outras Despesas Correntes					60.000,00		
-----------------------------	--	--	--	--	-----------	--	--

**MATERIAL DE CONSUMO**

0.01.00.110.000 3.3.90.30.00 10.000,00

**MATERIAL DE CONSUMO**

0.02.00.500.007 3.3.90.30.00 3.000,00

**OUTROS SERVICOS DE TERCEIROS - PESSOA FISICA**

0.01.00.110.000 3.3.90.36.00 30.000,00

**OUTROS SERVICOS DE TERCEIROS - PESSOA JURIDICA**

0.01.00.110.000 3.3.90.39.00 10.000,00

**OUTROS SERVICOS DE TERCEIROS - PESSOA JURIDICA**

0.02.00.500.007 3.3.90.39.00 5.000,00

**OUTROS AUXILIOS FINANCEIROS A PESSOA FISICA**

0.01.00.110.000 3.3.90.48.00 2.000,00

4 Despesas de Capital						5.000,00	
4 Investimentos					5.000,00		

**EQUIPAMENTOS E MATERIAL PERMANENTE**

0.01.00.110.000 4.4.90.52.00 5.000,00

Manutenção Integração Social Comunitária	08.244.0083.2017.0000						8.000,00
3 Despesas Correntes						7.000,00	

**Pessoal e Encargos Sociais**

2.000,00

**VENCIMENTOS E VANTAGENS FIXAS - PESSOAL CIVIL**

0.01.00.110.000 3.1.90.11.00 2.000,00

3 Outras Despesas Correntes					5.000,00		
-----------------------------	--	--	--	--	----------	--	--

**MATERIAL DE CONSUMO**

0.01.00.110.000 3.3.90.30.00 1.000,00

**OUTROS SERVICOS DE TERCEIROS - PESSOA FISICA**

0.01.00.110.000 3.3.90.36.00 1.000,00

**OUTROS SERVICOS DE TERCEIROS - PESSOA JURIDICA**

0.01.00.110.000 3.3.90.39.00 2.000,00

**OUTROS AUXILIOS FINANCEIROS A PESSOA FISICA**

0.01.00.110.000 3.3.90.48.00 1.000,00

4 Despesas de Capital						1.000,00	
4 Investimentos					1.000,00		

**EQUIPAMENTOS E MATERIAL PERMANENTE**

0.01.00.110.000 4.4.90.52.00 1.000,00

Reforma e Ampliação do CRAS	08.244.0086.1008.0000						6.000,00
4 Despesas de Capital						6.000,00	
4 Investimentos					6.000,00		

**OBRAS E INSTALACOES**

0.02.19.500.099 4.4.90.51.00 5.000,00

**OBRAS E INSTALACOES - INTRA-ORCAMENTARIO**

0.01.00.500.099 4.4.91.51.00 1.000,00

Manutenção Fundo Municipal de Assistência Social	08.244.0086.2018.0000						456.000,00
--	-----------------------	--	--	--	--	--	------------



**PREFEITURA MUNIC. NOVA CANAÁ PTA**

Rua Oito - nº 650 - Centro - CNPJ:65711954/0001-58

**QUADRO AUXILIAR DE DETALHAMENTO DA DESPESA**

Página 9

ORGÃO	02	PREFEITURA
UNIDADE	07	Assistencia Social
SUB UNIDADE	00	Assistencia Social

Aplicacao Programada	Proj/Ativ	Finalidade F.R. - C.A.	Categoria	Detalhada	TotalGrupo	Total Categ.	Total Func.
Manutenção Fundo Municipal de Assistencia Social	08.244.0086.2018.0000						456.000,00
3 Despesas Correntes						446.000,00	
1 Pessoal e Encargos Sociais					226.000,00		
VENCIMENTOS E VANTAGENS FIXAS - PESSOAL CIVIL		0.01.00.110.000	3.1.90.11.00	225.000,00			
OUTRAS DESPESAS VARIÁVEIS - PESSOAL CIVIL		0.01.00.110.000	3.1.90.16.00	1.000,00			
3 Outras Despesas Correntes					220.000,00		
SUBVENCOES SOCIAIS		0.01.00.110.000	3.3.50.43.00	1.000,00			
DIARIAS - PESSOAL CIVIL		0.01.00.110.000	3.3.90.14.00	5.000,00			
MATERIAL DE CONSUMO		0.01.00.110.000	3.3.90.30.00	60.000,00			
MATERIAL DE CONSUMO		0.02.00.500.001	3.3.90.30.00	15.000,00			
MATERIAL DE CONSUMO		0.05.00.500.004	3.3.90.30.00	30.000,00			
MATERIAL DE CONSUMO		0.05.20.500.005	3.3.90.30.00	15.000,00			
MATERIAL, BEM OU SERVICO PARA DISTRIBUICAO GRATUITA		0.01.00.110.000	3.3.90.32.00	20.000,00			
OUTROS SERVICOS DE TERCEIROS - PESSOA FISICA		0.01.00.110.000	3.3.90.36.00	1.000,00			
OUTROS SERVICOS DE TERCEIROS - PESSOA JURIDICA		0.01.00.110.000	3.3.90.39.00	20.000,00			
OUTROS SERVICOS DE TERCEIROS - PESSOA JURIDICA		0.02.19.500.001	3.3.90.39.00	20.000,00			
OUTROS SERVICOS DE TERCEIROS - PESSOA JURIDICA		0.05.00.500.005	3.3.90.39.00	6.000,00			
OUTROS SERVICOS DE TERCEIROS - PESSOA JURIDICA		0.05.18.500.004	3.3.90.39.00	12.000,00			
OUTROS AUXILIOS FINANCEIROS A PESSOA FISICA		0.01.00.110.000	3.3.90.48.00	15.000,00			
4 Despesas de Capital						10.000,00	
4 Investimentos					10.000,00		
EQUIPAMENTOS E MATERIAL PERMANENTE		0.01.00.110.000	4.4.90.52.00	3.000,00			
EQUIPAMENTOS E MATERIAL PERMANENTE		0.02.19.500.098	4.4.90.52.00	5.000,00			
EQUIPAMENTOS E MATERIAL PERMANENTE		0.05.00.500.003	4.4.90.52.00	2.000,00			
TOTAL							610.500,00



**PREFEITURA MUNIC. NOVA CANAÁ PTA**

Rua Oito - nº 650 - Centro - CNPJ:65711954/0001-58

178

4

**QUADRO AUXILIAR DE DETALHAMENTO DA DESPESA**

Página 10

ORGÃO	02	PREFEITURA							
UNIDADE	03	Saude							
SUB UNIDADE	00	Saude							
Aplicacao Programada			Proj/Ativ	Finalidade	Categoria	Detalhada	TotalGrupo	Total Categ.	Total Func.
				F.R. - C.A.					
Auxílio e/ou Subvenções Sociais			10.301.0100.2019.0000						50.000,00
3 Despesas Correntes								50.000,00	
3 Outras Despesas Correntes							50.000,00		
SUBVENCOES SOCIAIS				0.01.00.310.000	3.3.50.43.00	50.000,00			
Participação em Consórcios			10.301.0100.2020.0000						4.000,00
3 Despesas Correntes								2.000,00	
3 Outras Despesas Correntes							2.000,00		
CONTRIBUICOES				0.01.00.310.000	3.3.70.41.00	2.000,00			
4 Despesas de Capital								2.000,00	
4 Investimentos							2.000,00		
AUXILIOS				0.01.00.310.000	4.4.70.42.00	2.000,00			
Manutenção Fundo Municipal de Saude			10.301.0100.2021.0000						1.286.000,00
3 Despesas Correntes								1.275.000,00	
1 Pessoal e Encargos Sociais							953.500,00		
VENCIMENTOS E VANTAGENS FIXAS - PESSOAL CIVIL				0.01.00.310.000	3.1.90.11.00	806.000,00			
OBRIGACOES PATRONAIS				0.01.00.310.000	3.1.90.13.00	26.500,00			
OUTRAS DESPESAS VARIÁVEIS - PESSOAL CIVIL				0.01.00.310.000	3.1.90.16.00	1.000,00			
OBRIGACOES PATRONAIS - INTRA-ORÇAMENTARIO				0.01.00.310.000	3.1.91.13.00	120.000,00			
							321.500,00		
3 Outras Despesas Correntes									
DIARIAS - PESSOAL CIVIL				0.01.00.310.000	3.3.90.14.00	20.000,00			
MATERIAL DE CONSUMO				0.01.00.310.000	3.3.90.30.00	250.000,00			
MATERIAL, BEM OU SERVIÇO PARA DISTRIBUIÇÃO GRATUITA				0.01.00.310.000	3.3.90.32.00	1.000,00			
OUTROS SERVIÇOS DE TERCEIROS - PESSOA FÍSICA				0.01.00.310.000	3.3.90.36.00	500,00			
OUTROS SERVIÇOS DE TERCEIROS - PESSOA JURÍDICA				0.01.00.310.000	3.3.90.39.00	50.000,00			
								11.000,00	
4 Despesas de Capital									
4 Investimentos							11.000,00		
OBRAS E INSTALAÇÕES				0.01.00.310.000	4.4.90.51.00	1.000,00			
EQUIPAMENTOS E MATERIAL PERMANENTE				0.01.00.310.000	4.4.90.52.00	10.000,00			
BLOCO DE ATENÇÃO BÁSICA			10.301.0101.2022.0000						400.000,00
3 Despesas Correntes								393.000,00	
1 Pessoal e Encargos Sociais							263.000,00		
VENCIMENTOS E VANTAGENS FIXAS - PESSOAL CIVIL				0.05.13.300.006	3.1.90.11.00	103.000,00			
VENCIMENTOS E VANTAGENS FIXAS - PESSOAL CIVIL				0.05.13.300.007	3.1.90.11.00	50.000,00			
VENCIMENTOS E VANTAGENS FIXAS - PESSOAL CIVIL				0.05.13.300.008	3.1.90.11.00	103.000,00			
OBRIGACOES PATRONAIS				0.05.13.300.001	3.1.90.13.00	2.000,00			
OBRIGACOES PATRONAIS - INTRA-ORÇAMENTARIO				0.05.13.300.001	3.1.91.13.00	5.000,00			
							130.000,00		
3 Outras Despesas Correntes									
MATERIAL DE CONSUMO				0.05.13.300.001	3.3.90.30.00	60.000,00			
MATERIAL DE CONSUMO				0.05.13.300.009	3.3.90.30.00	20.000,00			
OUTROS SERVIÇOS DE TERCEIROS - PESSOA JURÍDICA				0.05.13.300.001	3.3.90.39.00	40.000,00			
OUTROS SERVIÇOS DE TERCEIROS - PESSOA JURÍDICA				0.05.13.300.009	3.3.90.39.00	10.000,00			
								7.000,00	
4 Despesas de Capital									
4 Investimentos							7.000,00		
OBRAS E INSTALAÇÕES				0.05.13.300.001	4.4.90.51.00	2.000,00			
EQUIPAMENTOS E MATERIAL PERMANENTE				0.05.13.300.001	4.4.90.52.00	5.000,00			
Bloco de Média e Alta Complex. Ambulator. e Hospitalar			10.301.0102.2023.0000						25.000,00
3 Despesas Correntes								24.000,00	
3 Outras Despesas Correntes							24.000,00		
MATERIAL DE CONSUMO				0.05.13.300.002	3.3.90.30.00	2.000,00			
OUTROS SERVIÇOS DE TERCEIROS - PESSOA JURÍDICA				0.05.13.300.002	3.3.90.39.00	22.000,00			
								1.000,00	
4 Despesas de Capital									



**PREFEITURA MUNIC. NOVA CANAÁ PTA**

Rua Oito - nº 650 - Centro - CNPJ:65711954/0001-58

**QUADRO AUXILIAR DE DETALHAMENTO DA DESPESA**

Página 11

ORGÃO	02	PREFEITURA
UNIDADE	08	Saúde
SUB UNIDADE	00	Saúde

Aplicação Programada	Proj/Ativ	Finalidade F.R. - C.A.	Categoria	Detalhada	Total Grupo	Total Categ.	Total Func.
Bloco de Média e Alta Complex. Ambulator. e Hospitalar	10.301.0102.2023.0000						25.000,00
4 Despesas de Capital						1.000,00	
4 Investimentos					1.000,00		
EQUIPAMENTOS E MATERIAL PERMANENTE		0.05.13.300.002	4.4.90.52.00	1.000,00			
Atendimento a Vigilância em Saúde	10.301.0103.2024.0000						20.000,00
3 Despesas Correntes						15.000,00	
3 Outras Despesas Correntes					15.000,00		
MATERIAL DE CONSUMO		0.05.13.300.003	3.3.90.30.00	10.000,00			
OUTROS SERVIÇOS DE TERCEIROS - PESSOA JURÍDICA		0.05.13.300.003	3.3.90.39.00	5.000,00			
4 Despesas de Capital						5.000,00	
4 Investimentos					5.000,00		
EQUIPAMENTOS E MATERIAL PERMANENTE		0.05.13.300.003	4.4.90.52.00	5.000,00			
Assistência Farmacêutica	10.301.0104.2025.0000						15.000,00
3 Despesas Correntes						12.500,00	
3 Outras Despesas Correntes					12.500,00		
MATERIAL DE CONSUMO		0.05.13.300.004	3.3.90.30.00	10.000,00			
OUTROS SERVIÇOS DE TERCEIROS - PESSOA JURÍDICA		0.05.13.300.004	3.3.90.39.00	2.500,00			
4 Despesas de Capital						2.500,00	
4 Investimentos					2.500,00		
EQUIPAMENTOS E MATERIAL PERMANENTE		0.05.15.300.004	4.4.90.52.00	2.500,00			
Consórcio de Saúde - CONSAGRA	10.302.0101.2027.0000						130.000,00
3 Despesas Correntes						130.000,00	
1 Pessoal e Encargos Sociais					15.000,00		
RATEIO PELA PARTICIPAÇÃO EM CONSORCIO PÚBLICO		0.01.00.310.000	3.1.71.70.00	15.000,00			
3 Outras Despesas Correntes					115.000,00		
RATEIO PELA PARTICIPAÇÃO EM CONSORCIO PÚBLICO		0.01.00.310.000	3.3.71.70.00	115.000,00			
TOTAL							1.930.000,00





ORGÃO	02	PREFEITURA						
UNIDADE	09	Ensino						
SUB UNIDADE	00	Ensino						
Aplicacao Programada		Proj/Ativ	Finalidade	Categoria	Detalhada	TotalGrupo	Total Categ.	Total Func.
			F.R. - C.A.					
Manutenção Merenda Escolar			08.243.0082.2028.0000	210.000,00				
3	Despesas Correntes						201.000,00	
1	Pessoal e Encargos Sociais					1.000,00		
VENCIMENTOS E VANTAGENS FIXAS - PESSOAL CIVIL			0.01.00.110.000	3.1.90.11.00	1.000,00			
3	Outras Despesas Correntes					200.000,00		
MATERIAL DE CONSUMO			0.01.00.110.000	3.3.90.30.00	140.000,00			
MATERIAL DE CONSUMO			0.02.19.200.004	3.3.90.30.00	29.000,00			
MATERIAL DE CONSUMO			0.05.18.210.005	3.3.90.30.00	1.000,00			
MATERIAL DE CONSUMO			0.05.20.500.006	3.3.90.30.00	25.000,00			
OUTROS SERVICOS DE TERCEIROS - PESSOA JURIDICA			0.01.00.110.000	3.3.90.39.00	5.000,00			
4	Despesas de Capital						9.000,00	
4	Investimentos					9.000,00		
EQUIPAMENTOS E MATERIAL PERMANENTE			0.01.00.110.000	4.4.90.52.00	9.000,00			
Reforma e Ampliação - Escola Municipal			12.361.0120.1007.0000	1.000,00				
4	Despesas de Capital						1.000,00	
4	Investimentos					1.000,00		
OBRAS E INSTALACOES			0.01.00.220.132	4.4.90.51.00	1.000,00			
Manutenção do Ensino Fundamental			12.361.0120.2029.0000	716.000,00				
3	Despesas Correntes						697.000,00	
1	Pessoal e Encargos Sociais					404.000,00		
VENCIMENTOS E VANTAGENS FIXAS - PESSOAL CIVIL			0.01.00.220.000	3.1.90.11.00	214.000,00			
VENCIMENTOS E VANTAGENS FIXAS - PESSOAL CIVIL			0.02.19.220.010	3.1.90.11.00	60.000,00			
OBRIGACOES PATRONAIS			0.01.00.220.000	3.1.90.13.00	10.000,00			
OBRIGACOES PATRONAIS - INTRA-ORCAMENTARIO			0.01.00.220.000	3.1.91.13.00	120.000,00			
3	Outras Despesas Correntes					293.000,00		
DIARIAS - PESSOAL CIVIL			0.01.00.220.000	3.3.90.14.00	3.000,00			
MATERIAL DE CONSUMO			0.01.00.220.000	3.3.90.30.00	100.000,00			
MATERIAL DE CONSUMO			0.05.00.220.009	3.3.90.30.00	10.000,00			
MATERIAL DE CONSUMO			0.05.18.220.006	3.3.90.30.00	10.000,00			
MATERIAL DE CONSUMO			0.05.18.220.007	3.3.90.30.00	89.000,00			
MATERIAL, BEM OU SERVICO PARA DISTRIBUICAO GRATUITA			0.01.00.220.000	3.3.90.32.00	10.000,00			
SERVICOS DE CONSULTORIA			0.01.00.220.000	3.3.90.35.00	10.000,00			
OUTROS SERVICOS DE TERCEIROS - PESSOA FISICA			0.01.00.220.000	3.3.90.36.00	1.000,00			
OUTROS SERVICOS DE TERCEIROS - PESSOA JURIDICA			0.01.00.220.000	3.3.90.39.00	60.000,00			
4	Despesas de Capital						19.000,00	
4	Investimentos					19.000,00		
EQUIPAMENTOS E MATERIAL PERMANENTE			0.01.00.220.000	4.4.90.52.00	19.000,00			
Manutenção Transporte de Alunos - Ensino Fundamental			12.361.0120.2030.0000	648.000,00				
3	Despesas Correntes						643.000,00	
1	Pessoal e Encargos Sociais					332.000,00		
VENCIMENTOS E VANTAGENS FIXAS - PESSOAL CIVIL			0.01.00.220.000	3.1.90.11.00	240.000,00			
VENCIMENTOS E VANTAGENS FIXAS - PESSOAL CIVIL			0.02.19.220.010	3.1.90.11.00	40.000,00			
OBRIGACOES PATRONAIS			0.01.00.220.000	3.1.90.13.00	30.000,00			
OUTRAS DESPESAS VARIAVEIS - PESSOAL CIVIL			0.01.00.220.000	3.1.90.16.00	2.000,00			
OBRIGACOES PATRONAIS - INTRA-ORCAMENTARIO			0.01.00.220.000	3.1.91.13.00	20.000,00			
3	Outras Despesas Correntes					311.000,00		
MATERIAL DE CONSUMO			0.01.00.220.000	3.3.90.30.00	90.000,00			
MATERIAL DE CONSUMO			0.02.19.220.010	3.3.90.30.00	100.000,00			
MATERIAL DE CONSUMO			0.05.18.220.008	3.3.90.30.00	10.000,00			
PASSAGENS E DESPESAS COM LOCOMOCAO			0.01.00.220.000	3.3.90.33.00	30.000,00			
OUTROS SERVICOS DE TERCEIROS - PESSOA FISICA			0.01.00.220.000	3.3.90.36.00	1.000,00			
OUTROS SERVICOS DE TERCEIROS - PESSOA JURIDICA			0.01.00.220.000	3.3.90.39.00	40.000,00			
OUTROS SERVICOS DE TERCEIROS - PESSOA JURIDICA			0.02.19.220.010	3.3.90.39.00	40.000,00			
4	Despesas de Capital						5.000,00	



**PREFEITURA MUNIC. NOVA CANAÁ PTA**

Rua Oito - nº 650 - Centro - CNPJ:65711954/0001-58

Página 13

**QUADRO AUXILIAR DE DETALHAMENTO DA DESPESA**

ORGÃO	02	PREFEITURA							
UNIDADE	09	Ensino							
SUB UNIDADE	00	Ensino							
Aplicacao Programada			Proj/Ativ	Finalidade	Categoria	Detalhada	TotalGrupo	Total Categ.	Total Func.
				F.R. - C.A.					
Manutenção Transporte de Alunos - Ensino Fundamental			12.361.0120.2030.0000						648.000,00
4 Despesas de Capital								5.000,00	
4 Investimentos							5.000,00		
EQUIPAMENTOS E MATERIAL PERMANENTE				0.01.00.220.000	4.4.90.52.00	5.000,00			
Professores e Especialistas Magistério - FUNDEB			12.361.0120.2031.0000						400.000,00
3 Despesas Correntes								400.000,00	
1 Pessoal e Encargos Sociais							400.000,00		
VENCIMENTOS E VANTAGENS FIXAS - PESSOAL CIVIL				0.02.00.261.000	3.1.90.11.00	340.000,00			
OBRIGACOES PATRONAIS				0.02.00.261.000	3.1.90.13.00	30.000,00			
OBRIGACOES PATRONAIS - INTRA-ORCAMENTARIO				0.02.00.261.000	3.1.91.13.00	30.000,00			
Manutenção do FUNDEB			12.361.0120.2032.0000						285.000,00
3 Despesas Correntes								234.000,00	
1 Pessoal e Encargos Sociais							170.000,00		
VENCIMENTOS E VANTAGENS FIXAS - PESSOAL CIVIL				0.02.00.262.000	3.1.90.11.00	140.000,00			
OBRIGACOES PATRONAIS				0.02.00.262.000	3.1.90.13.00	10.000,00			
OBRIGACOES PATRONAIS - INTRA-ORCAMENTARIO				0.02.00.262.000	3.1.91.13.00	20.000,00			
3 Outras Despesas Correntes							64.000,00		
DIARIAS - PESSOAL CIVIL				0.02.00.262.000	3.3.90.14.00	5.000,00			
MATERIAL DE CONSUMO				0.02.00.262.000	3.3.90.30.00	18.000,00			
MATERIAL DE CONSUMO				0.02.00.263.000	3.3.90.30.00	15.000,00			
OUTROS SERVICOS DE TERCEIROS - PESSOA FISICA				0.02.00.262.000	3.3.90.36.00	1.000,00			
OUTROS SERVICOS DE TERCEIROS - PESSOA JURIDICA				0.02.00.262.000	3.3.90.39.00	25.000,00			
4 Despesas de Capital								51.000,00	
4 Investimentos							51.000,00		
OBRAS E INSTALACOES				0.02.00.262.000	4.4.90.51.00	1.000,00			
EQUIPAMENTOS E MATERIAL PERMANENTE				0.02.00.262.000	4.4.90.52.00	50.000,00			
Manutenção Transporte de Alunos Ensino Médio			12.362.0121.2033.0000						70.000,00
3 Despesas Correntes								70.000,00	
1 Pessoal e Encargos Sociais							19.000,00		
OUTRAS DESPESAS VARIÁVEIS - PESSOAL CIVIL				0.01.00.230.000	3.1.90.16.00	19.000,00			
3 Outras Despesas Correntes							51.000,00		
AUXILIO FINANCEIRO A ESTUDANTE				0.01.00.230.000	3.3.90.18.00	10.000,00			
MATERIAL DE CONSUMO				0.01.00.230.000	3.3.90.30.00	10.000,00			
MATERIAL DE CONSUMO				0.02.00.230.011	3.3.90.30.00	10.000,00			
OUTROS SERVICOS DE TERCEIROS - PESSOA FISICA				0.01.00.230.000	3.3.90.36.00	1.000,00			
OUTROS SERVICOS DE TERCEIROS - PESSOA JURIDICA				0.01.00.230.000	3.3.90.39.00	20.000,00			
Manutenção Transporte de Alunos Ensino Superior			12.364.0122.2034.0000						140.000,00
3 Despesas Correntes								140.000,00	
1 Pessoal e Encargos Sociais							36.000,00		
VENCIMENTOS E VANTAGENS FIXAS - PESSOAL CIVIL				0.01.00.110.000	3.1.90.11.00	35.000,00			
OUTRAS DESPESAS VARIÁVEIS - PESSOAL CIVIL				0.01.00.110.000	3.1.90.16.00	1.000,00			
3 Outras Despesas Correntes							104.000,00		
AUXILIO FINANCEIRO A ESTUDANTE				0.01.00.110.000	3.3.90.18.00	45.000,00			
MATERIAL DE CONSUMO				0.01.00.110.000	3.3.90.30.00	45.000,00			
OUTROS SERVICOS DE TERCEIROS - PESSOA FISICA				0.01.00.110.000	3.3.90.36.00	1.000,00			
OUTROS SERVICOS DE TERCEIROS - PESSOA JURIDICA				0.01.00.110.000	3.3.90.39.00	13.000,00			
Reforma e Ampliação - Escola Infantil			12.365.0123.1011.0000						1.000,00
4 Despesas de Capital								1.000,00	
4 Investimentos							1.000,00		
OBRAS E INSTALACOES				0.01.00.210.133	4.4.90.51.00	1.000,00			



**PREFEITURA MUNIC. NOVA CANAÁ PTA**

Rua Oito - nº 650 - Centro - CNPJ:65711954/0001-58

180

4

Página 11

**QUADRO AUXILIAR DE DETALHAMENTO DA DESPESA**

ORGÃO	02	PREFEITURA							
UNIDADE	09	Ensino							
SUB UNIDADE	00	Ensino							
Aplicação Programada		Proj/Ativ	Finalidade	Categoria	Detalhada	Total Grupo	Total Categ.	Total Func.	
			F.R. - C.A.						
Reforma e Ampliação - Escola Infantil		12.365.0123.1011.0000						1.000,00	
Manutenção Ensino Infantil		12.365.0123.2035.0000						218.000,00	
3 Despesas Correntes							214.000,00		
1 Pessoal e Encargos Sociais						174.000,00			
VENCIMENTOS E VANTAGENS FIXAS - PESSOAL CIVIL		0.01.00.210.000	3.1.90.11.00	170.000,00					
OBRIGACOES PATRONAIS		0.01.00.210.000	3.1.90.13.00	2.000,00					
OBRIGACOES PATRONAIS - INTRA-ORCAMENTARIO		0.01.00.210.000	3.1.91.13.00	2.000,00					
3 Outras Despesas Correntes					40.000,00				
MATERIAL DE CONSUMO		0.01.00.210.000	3.3.90.30.00	20.000,00					
MATERIAL DE CONSUMO		0.05.12.220.007	3.3.90.30.00	2.000,00					
MATERIAL, BEM OU SERVICO PARA DISTRIBUICAO GRATUITA		0.01.00.210.000	3.3.90.32.00	2.000,00					
OUTROS SERVICOS DE TERCEIROS - PESSOA FISICA		0.01.00.210.000	3.3.90.36.00	2.000,00					
OUTROS SERVICOS DE TERCEIROS - PESSOA JURIDICA		0.01.00.210.000	3.3.90.39.00	12.000,00					
OUTROS SERVICOS DE TERCEIROS - PESSOA JURIDICA		0.05.12.220.007	3.3.90.39.00	2.000,00					
4 Despesas de Capital							4.000,00		
4 Investimentos					4.000,00				
EQUIPAMENTOS E MATERIAL PERMANENTE		0.01.00.210.000	4.4.90.52.00	4.000,00					
Manutenção Transporte de Alunos Ensino Infantil		12.365.0123.2036.0000						63.000,00	
3 Despesas Correntes							61.000,00		
1 Pessoal e Encargos Sociais					30.000,00				
VENCIMENTOS E VANTAGENS FIXAS - PESSOAL CIVIL		0.01.00.210.000	3.1.90.11.00	25.000,00					
OBRIGACOES PATRONAIS		0.01.00.210.000	3.1.90.13.00	2.000,00					
OUTRAS DESPESAS VARIÁVEIS - PESSOAL CIVIL		0.01.00.210.000	3.1.90.16.00	1.000,00					
OBRIGACOES PATRONAIS - INTRA-ORCAMENTARIO		0.01.00.210.000	3.1.91.13.00	2.000,00					
3 Outras Despesas Correntes					31.000,00				
MATERIAL DE CONSUMO		0.01.00.210.000	3.3.90.30.00	25.000,00					
PASSAGENS E DESPESAS COM LOCOMOCAO		0.01.00.210.000	3.3.90.33.00	2.000,00					
OUTROS SERVICOS DE TERCEIROS - PESSOA FISICA		0.01.00.210.000	3.3.90.36.00	2.000,00					
OUTROS SERVICOS DE TERCEIROS - PESSOA JURIDICA		0.01.00.210.000	3.3.90.39.00	2.000,00					
4 Despesas de Capital							2.000,00		
4 Investimentos					2.000,00				
EQUIPAMENTOS E MATERIAL PERMANENTE		0.01.00.210.000	4.4.90.52.00	2.000,00					
Professores e Especialistas Magistério - FUNDEB		12.365.0123.2037.0000						114.000,00	
3 Despesas Correntes							114.000,00		
1 Pessoal e Encargos Sociais					114.000,00				
VENCIMENTOS E VANTAGENS FIXAS - PESSOAL CIVIL		0.02.00.261.000	3.1.90.11.00	110.000,00					
OBRIGACOES PATRONAIS		0.02.00.261.000	3.1.90.13.00	2.000,00					
OBRIGACOES PATRONAIS - INTRA-ORCAMENTARIO		0.02.00.261.000	3.1.91.13.00	2.000,00					
Manutenção do FUNDEB		12.365.0123.2038.0000						24.000,00	
3 Despesas Correntes							22.000,00		
1 Pessoal e Encargos Sociais					6.000,00				
VENCIMENTOS E VANTAGENS FIXAS - PESSOAL CIVIL		0.02.00.262.000	3.1.90.11.00	2.000,00					
OBRIGACOES PATRONAIS		0.02.00.262.000	3.1.90.13.00	2.000,00					
OBRIGACOES PATRONAIS - INTRA-ORCAMENTARIO		0.02.00.262.000	3.1.91.13.00	2.000,00					
3 Outras Despesas Correntes					16.000,00				
MATERIAL DE CONSUMO		0.02.00.262.000	3.3.90.30.00	10.000,00					
OUTROS SERVICOS DE TERCEIROS - PESSOA FISICA		0.02.00.262.000	3.3.90.36.00	3.000,00					
OUTROS SERVICOS DE TERCEIROS - PESSOA JURIDICA		0.02.00.262.000	3.3.90.39.00	3.000,00					
4 Despesas de Capital							2.000,00		
4 Investimentos					2.000,00				
EQUIPAMENTOS E MATERIAL PERMANENTE		0.02.00.262.000	4.4.90.52.00	2.000,00					



**PREFEITURA MUNIC. NOVA CANAÁ PTA**

Rua Oito - nº 650 - Centro - CNPJ:65711954/0001-58

**QUADRO AUXILIAR DE DETALHAMENTO DA DESPESA**

Página 15

ORGÃO	02	PREFEITURA
UNIDADE	09	Ensino
SUB UNIDADE	00	Ensino

Aplicação Programada	Proj/Ativ	Finalidade F.R. - C.A.	Categoria	Detalhada	Total Grupo	Total Categ.	Total Func.
Manutenção das Atividades Culturais	12.392.0130.2039.0000						79.000,00
3 Despesas Correntes						75.000,00	
1 Pessoal e Encargos Sociais					30.000,00		
VENCIMENTOS E VANTAGENS FIXAS - PESSOAL CIVIL		0.01.00.110.000	3.1.90.11.00	30.000,00			
3 Outras Despesas Correntes					45.000,00		
CONTRIBUIÇÕES		0.01.00.100.123	3.3.50.41.00	10.000,00			
MATERIAL DE CONSUMO		0.01.00.110.000	3.3.90.30.00	20.000,00			
OUTROS SERVIÇOS DE TERCEIROS - PESSOA FISICA		0.01.00.110.000	3.3.90.36.00	10.000,00			
OUTROS SERVIÇOS DE TERCEIROS - PESSOA JURIDICA		0.01.00.110.000	3.3.90.39.00	5.000,00			
4 Despesas de Capital						4.000,00	
4 Investimentos					4.000,00		
EQUIPAMENTOS E MATERIAL PERMANENTE		0.01.00.110.000	4.4.90.52.00	4.000,00			
Reforma e Ampliação do Estádio e Mini Campo	27.812.0270.1014.0000						1.500,00
4 Despesas de Capital						1.500,00	
4 Investimentos					1.500,00		
OBRAS E INSTALAÇÕES		0.01.00.100.134	4.4.90.51.00	1.500,00			
Departamento de Esportes, Recreação, Cultura e Turismo	27.812.0270.2040.0000						149.500,00
3 Despesas Correntes						149.000,00	
1 Pessoal e Encargos Sociais					70.000,00		
VENCIMENTOS E VANTAGENS FIXAS - PESSOAL CIVIL		0.01.00.110.000	3.1.90.11.00	70.000,00			
3 Outras Despesas Correntes					79.000,00		
MATERIAL DE CONSUMO		0.01.00.110.000	3.3.90.30.00	40.000,00			
OUTROS SERVIÇOS DE TERCEIROS - PESSOA FISICA		0.01.00.110.000	3.3.90.36.00	10.000,00			
OUTROS SERVIÇOS DE TERCEIROS - PESSOA JURIDICA		0.01.00.110.000	3.3.90.39.00	29.000,00			
4 Despesas de Capital						500,00	
4 Investimentos					500,00		
EQUIPAMENTOS E MATERIAL PERMANENTE		0.01.00.110.000	4.4.90.52.00	500,00			
Manutenção Lazer	27.813.0271.2041.0000						40.000,00
3 Despesas Correntes						40.000,00	
3 Outras Despesas Correntes					40.000,00		
MATERIAL DE CONSUMO		0.01.00.110.000	3.3.90.30.00	30.000,00			
OUTROS SERVIÇOS DE TERCEIROS - PESSOA JURIDICA		0.01.00.110.000	3.3.90.39.00	10.000,00			
TOTAL							3.160.000,00





**PREFEITURA MUNIC. NOVA CANAÁ PTA**

Rua Oito - nº 650 - Centro - CNPJ:65711954/0001-58

**QUADRO AUXILIAR DE DETALHAMENTO DA DESPESA**

Página 17

ORGÃO	02	PREFEITURA
UNIDADE	11	Serviços Urbanos
SUB UNIDADE	00	Serviços Urbanos

Aplicação Programada	Proj/Ativ	Finalidade F.R. - C.A.	Categoria	Detalhada	Total Grupo	Total Categ.	Total Func.
Manutenção Serviços Urbanos	15.452.0151.2043.0000						499.500,00
3 Despesas Correntes						499.000,00	
1 Pessoal e Encargos Sociais					320.500,00		
VENCIMENTOS E VANTAGENS FIXAS - PESSOAL CIVIL		0.01.00.110.000	3.1.90.11.00	320.000,00			
OUTRAS DESPESAS VARIÁVEIS - PESSOAL CIVIL		0.01.00.110.000	3.1.90.16.00	500,00			
3 Outras Despesas Correntes					178.500,00		
MATERIAL DE CONSUMO		0.01.00.110.000	3.3.90.30.00	113.500,00			
OUTROS SERVIÇOS DE TERCEIROS - PESSOA FÍSICA		0.01.00.110.000	3.3.90.36.00	10.000,00			
OUTROS SERVIÇOS DE TERCEIROS - PESSOA JURÍDICA		0.01.00.110.000	3.3.90.39.00	55.000,00			
4 Despesas de Capital						500,00	
4 Investimentos					500,00		
EQUIPAMENTOS E MATERIAL PERMANENTE		0.01.00.110.000	4.4.90.52.00	500,00			
TOTAL							499.500,00





PREFEITURA MUNIC. NOVA CANAÃ PTA

Rua Oito - nº 650 - Centro - CNPJ:65711954/0001-58

**QUADRO AUXILIAR DE DETALHAMENTO DA DESPESA**

Página 18

ORGÃO	02	PREFEITURA						
UNIDADE	12	Habitação						
SUB UNIDADE	00	Habitação						
Aplicacao Programada		Proj/Ativ	Finalidade	Categoria	Detalhada	TotalGrupo	Total Categ.	Total Func.
			F.R. - C.A.					
Construção de Casas Populares		16.482.0160.1001.0000						120.000,00
4	Despesas de Capital						120.000,00	
4	Investimentos					120.000,00		
OBRAS E INSTALACOES			0.01.00.100.000	4.4.90.51.00	120.000,00			
TOTAL								120.000,00

**PREFEITURA MUNIC. NOVA CANAÁ PTA**

Rua Oito - nº 650 - Centro - CNPJ:65711954/0001-58

**QUADRO AUXILIAR DE DETALHAMENTO DA DESPESA**

Página 19

ORGÃO	02	PREFEITURA
UNIDADE	13	Agricultura e Pecuária
SUB UNIDADE	00	Agricultura

Aplicação Programada	Proj/Ativ	Finalidade F.R. - C.A.	Categoria	Detalhada	Total Grupo	Total Categ.	Total Func.
Reforma e Ampliação - Casa Agricultura	20.606.0200.1013.0000						1.000,00
4 Despesas de Capital						1.000,00	
4 Investimentos					1.000,00		
OBRAS E INSTALACOES		0.01.00.100.135	4.4.90.51.00	1.000,00			
Manutenção Agricultura	20.606.0200.2044.0000						241.000,00
3 Despesas Correntes						228.000,00	
1 Pessoal e Encargos Sociais					150.000,00		
VENCIMENTOS E VANTAGENS FIXAS - PESSOAL CIVIL		0.01.00.110.000	3.1.90.11.00	150.000,00			
3 Outras Despesas Correntes					78.000,00		
MATERIAL DE CONSUMO		0.01.00.110.000	3.3.90.30.00	40.000,00			
MATERIAL DE CONSUMO		0.02.19.100.125	3.3.90.30.00	2.000,00			
OUTROS SERVICOS DE TERCEIROS - PESSOA FISICA		0.01.00.110.000	3.3.90.36.00	1.000,00			
OUTROS SERVICOS DE TERCEIROS - PESSOA JURIDICA		0.01.00.110.000	3.3.90.39.00	35.000,00			
4 Despesas de Capital						13.000,00	
4 Investimentos					13.000,00		
EQUIPAMENTOS E MATERIAL PERMANENTE		0.01.00.110.000	4.4.90.52.00	13.000,00			
TOTAL							242.000,00



**PREFEITURA MUNIC. NOVA CANAÁ PTA**

Rua Oito - nº 650 - Centro - CNPJ:65711954/0001-58

183

4

**QUADRO AUXILIAR DE DETALHAMENTO DA DESPESA**

Página 20

ORGÃO	02	PREFEITURA
UNIDADE	14	Estradas de Rodagem Municipal
SUB UNIDADE	00	Estradas de Rodagem Municipal

Aplicacao Programada	Proj/Ativ	Finalidade F.R. - C.A.	Categoria	Detalhada	TotalGrupo	Total Categ.	Total Func.
Manutenção Serviços de Estradas de Rodagens Municipal	26.782.0240.2045.0000						665.000,00
3 Despesas Correntes						617.000,00	
1 Pessoal e Encargos Sociais					162.000,00		
VENCIMENTOS E VANTAGENS FIXAS - PESSOAL CIVIL		0.01.00.110.000	3.1.90.11.00	160.000,00			
OUTRAS DESPESAS VARIÁVEIS - PESSOAL CIVIL		0.01.00.110.000	3.1.90.16.00	2.000,00			
3 Outras Despesas Correntes					455.000,00		
MATERIAL DE CONSUMO		0.01.00.110.000	3.3.90.30.00	250.000,00			
MATERIAL DE CONSUMO		0.05.20.130.001	3.3.90.30.00	50.000,00			
OUTROS SERVIÇOS DE TERCEIROS - PESSOA FÍSICA		0.01.00.110.000	3.3.90.36.00	5.000,00			
OUTROS SERVIÇOS DE TERCEIROS - PESSOA JURÍDICA		0.01.00.110.000	3.3.90.39.00	150.000,00			
4 Despesas de Capital						48.000,00	
4 Investimentos					48.000,00		
OBRAS E INSTALAÇÕES		0.01.00.110.000	4.4.90.51.00	30.000,00			
EQUIPAMENTOS E MATERIAL PERMANENTE		0.01.00.110.000	4.4.90.52.00	18.000,00			
TOTAL							665.000,00

**PREFEITURA MUNIC. NOVA CANAÁ PTA**

Rua Oito - nº 650 - Centro - CNPJ:65711954/0001-58

**QUADRO AUXILIAR DE DETALHAMENTO DA DESPESA**

Página 21

ORGÃO	02	PREFEITURA
UNIDADE	15	Saneamento
SUB UNIDADE	00	Saneamento

Aplicacao Programada	Proj/Ativ	Finalidade F.R. - C.A.	Categoria	Detalhada	TotalGrupo	Total Categ.	Total Func.
Saneamento Básico Urbano	17.512.0170.2046.0000						60.000,00
3 Despesas Correntes						50.000,00	
1 Pessoal e Encargos Sociais					10.000,00		
VENCIMENTOS E VANTAGENS FIXAS - PESSOAL CIVIL		0.01.00.110.000	3.1.90.11.00	10.000,00			
3 Outras Despesas Correntes					40.000,00		
MATERIAL DE CONSUMO		0.01.00.110.000	3.3.90.30.00	30.000,00			
OUTROS SERVICOS DE TERCEIROS - PESSOA JURIDICA		0.01.00.110.000	3.3.90.39.00	10.000,00			
4 Despesas de Capital						10.000,00	
4 Investimentos					10.000,00		
EQUIPAMENTOS E MATERIAL PERMANENTE		0.01.00.110.000	4.4.90.52.00	10.000,00			
TOTAL							60.000,00





**PREFEITURA MUNIC. NOVA CANAA PTA**

Rua Oito - nº 650 - Centro - CNPJ:65711954/0001-58

**QUADRO AUXILIAR DE DETALHAMENTO DA DESPESA**

Página 22

ORGÃO	02	PREFEITURA							
UNIDADE	16	Indústria							
SUB UNIDADE	00	Indústria							
Aplicação Programada			Proj/Ativ	Finalidade F.R. - C.A.	Categoria	Detalhada	TotalGrupo	Total Categ.	Total Func.
Construção de Residência no Distrito Industrial			22.662.0290.1012.0000						59.000,00
4 Despesas de Capital								59.000,00	
4 Investimentos							59.000,00		
OBRAS E INSTALACOES				0.01.00.100.131	4.4.90.51.00	59.000,00			
Manutenção Distrito Industrial			22.662.0290.2048.0000						41.000,00
3 Despesas Correntes								31.000,00	
1 Pessoal e Encargos Sociais							10.000,00		
VENCIMENTOS E VANTAGENS FIXAS - PESSOAL CIVIL				0.01.00.110.000	3.1.90.11.00	10.000,00			
3 Outras Despesas Correntes							21.000,00		
MATERIAL DE CONSUMO				0.01.00.110.000	3.3.90.30.00	10.000,00			
OUTROS SERVICOS DE TERCEIROS - PESSOA FISICA				0.01.00.110.000	3.3.90.36.00	1.000,00			
OUTROS SERVICOS DE TERCEIROS - PESSOA JURIDICA				0.01.00.110.000	3.3.90.39.00	10.000,00			
4 Despesas de Capital								10.000,00	
4 Investimentos							10.000,00		
EQUIPAMENTOS E MATERIAL PERMANENTE				0.01.00.110.000	4.4.90.52.00	10.000,00			
TOTAL									100.000,00

**PREFEITURA MUNIC. NOVA CANAÁ PTA**

Rua Oito - nº 650 - Centro - CNPJ:65711954/0001-58

**QUADRO AUXILIAR DE DETALHAMENTO DA DESPESA**

Página 23

ORGÃO	03	IPREM
UNIDADE	01	Instituto de Previdência Municipal - IPREM
SUB UNIDADE	00	Instituto de Previdência Municipal - IPREM

Aplicação Programada	Proj/Ativ	Finalidade F.R. - C.A.	Categoria	Detalhada	Total Grupo	Total Categ.	Total Func.
Manutenção Serviços Administrativos	09.272.0091.2047.0000						451.000,00
3 Despesas Correntes						443.000,00	
1 Pessoal e Encargos Sociais					366.000,00		
APOSENTADORIAS E REFORMAS		0.04.00.600.037	3.1.90.01.00	180.000,00			
PENSOES		0.04.00.600.037	3.1.90.03.00	125.000,00			
OUTROS BENEFICIOS PREVIDENCIARIOS		0.04.00.600.037	3.1.90.05.00	60.000,00			
VENCIMENTOS E VANTAGENS FIXAS - PESSOAL CIVIL		0.04.00.600.037	3.1.90.11.00	1.000,00			
3 Outras Despesas Correntes					77.000,00		
MATERIAL DE CONSUMO		0.04.00.600.037	3.3.90.30.00	6.000,00			
SERVICOS DE CONSULTORIA		0.04.00.600.037	3.3.90.35.00	30.000,00			
OUTROS SERVICOS DE TERCEIROS - PESSOA JURIDICA		0.04.00.600.037	3.3.90.39.00	40.000,00			
DESPESAS DE EXERCICIOS ANTERIORES		0.04.00.600.037	3.3.90.92.00	1.000,00			
4 Despesas de Capital						8.000,00	
4 Investimentos					8.000,00		
EQUIPAMENTOS E MATERIAL PERMANENTE		0.04.00.600.037	4.4.90.52.00	8.000,00			
<b>TOTAL</b>							451.000,00



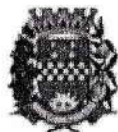

**PREFEITURA MUNIC. NOVA CANAÁ PTA**  
Rua Oito - nº 650 - Centro - CNPJ:65711954/0001-58

**QUADRO AUXILIAR DE DETALHAMENTO DA DESPESA**

Página 24

ORGÃO	70	Reserva do RPPS
UNIDADE	00	Reserva do RPPS
SUB UNIDADE	00	Reserva do RPPS

Aplicacao Programada	Proj/Ativ	Finalidade F.R. - C.A.	Categoria	Detalhada	TotalGrupo	Total Categ.	Total Func.
Reserva de Contingência					99.999.0999.0999.0000		902.000,00
7 Reserva Orçamentaria						902.000,00	
7 Reserva Orçamentaria do RPPS						902.000,00	
Reserva de Contingência		0.04.00.600.037	7.7.99.99.00	902.000,00			
<b>TOTAL</b>							902.000,00

**PREFEITURA MUNIC. NOVA CANAÁ PTA**

Rua Oito - nº 650 - Centro - CNPJ:65711954/0001-58

**QUADRO AUXILIAR DE DETALHAMENTO DA DESPESA**

Página 25

ORGÃO	90	Reserva de Contingência
UNIDADE	00	Reserva de Contingência
SUB UNIDADE	00	Reserva de Contingência

Aplicacao Programada	Proj/Ativ	Finalidade	Categoria	Detalhada	TotalGrupo	Total Categ.	Total Func.
		F.R. - C.A.					
Reserva de Contingência	99.999.0999.0999.0000						250.000,00
9 Reserva de Contingência						250.000,00	
9 Reserva de Contingência					250.000,00		
RESERVA DE CONTINGÊNCIA		0.01.00.110.000	9.9.99.99.00	250.000,00			
TOTAL							250.000,00

**Totais por Programa**

Programa	Descrição	Total
0010	Processo Legislativo	240.000,00
0011	Administração Legislativa	258.000,00
0040	Planejamento Governamental	40.000,00
0042	Gestão Política Administrativa	200.000,00
0044	Suporte Administrativo	945.000,00
0046	Gestão Financeira	285.000,00
0048	Operação de Controle Interno	30.000,00
0049	Treinamento de Pessoal	30.000,00
0080	Integração Social do Idoso	70.500,00
0082	Integração Social da Criança e Adolescente	280.000,00
0083	Integração Social Comunitária	8.000,00
0084	Atividades do Fundo Social de Solidariedade	25.000,00
0086	Atividade do Fundo Municipal de Assistência Social	462.000,00
0090	Contribuição Patronal - INSS	170.000,00
0091	Manutenção Serviços Administrativos	751.000,00
0100	Atendimento Integral a Saúde	1.340.000,00
0101	BLOCO DE ATENÇÃO BÁSICA	530.000,00
0102	BLOCO DE MÉDIA E ALTA COMPLEX. AMBULAT. E HOSPITALAR	25.000,00
0103	BLOCO DE VIGILÂNCIA EM SAÚDE	20.000,00
0104	BLOCO DE ASSISTÊNCIA FARMACÊUTICA	15.000,00
0120	Manutenção do Ensino Fundamental	2.050.000,00
0121	Transporte de Aluno - Ensino Médio	70.000,00
0122	Ensino Superior	140.000,00
0123	Assistência Educacional a Criança de 0 a 6 anos	420.000,00
0130	Promoção de eventos culturais	79.000,00
0150	Urbanismo	100.000,00
0151	Serviços Urbanos	499.500,00
0160	Políticas Habitacionais	120.000,00
0170	Saneamento	60.000,00
0200	Assistência Técnica Agrícola	242.000,00
0240	Construção, Melhoramento e Conservação de Estradas	665.000,00
0270	Atividades Esportivas	151.000,00
0271	Integração da Comunidade	40.000,00
0280	Encargos Especiais	250.000,00
0290	Distrito Industrial	100.000,00
0999	Reserva de Contingência	1.152.000,00





**PREFEITURA MUNIC. NOVA CANAÁ PTA**

Rua Oito - nº 650 - Centro - CNPJ:65711954/0001-58

186

4

**QUADRO AUXILIAR DE DETALHAMENTO DA DESPESA**

Página 26

Total Geral:

11.863.000,00

**PREFEITURA MUNIC. NOVA CANAÁ PTA**

Rua Oito - nº 650 - Centro - CNPJ:65711954/0001-58

Quadro 25

Página 1

**NATUREZA DA DESPESA POR PODER**

PODER: 01 CÂMARA				
Código	Especificação	Modalidade	Grupo	Categoria Econômica
3 0. 00	DESPESAS CORRENTES			<u>477.000,00</u>
3 1. 00	Pessoal e Encargos Sociais		<u>419.000,00</u>	
3 1. 90	Direta	<u>390.000,00</u>		
3 1. 91	Aplic Direta Decor Oper entre Órgãos,Fundos,Entidades	<u>29.000,00</u>		
3 3. 00	Outras Despesas Correntes		<u>58.000,00</u>	
3 3. 90	Direta	<u>58.000,00</u>		
4 0. 00	DESPESAS DE CAPITAL			<u>21.000,00</u>
4 4. 00	Investimentos		<u>21.000,00</u>	
4 4. 90	Direta	<u>21.000,00</u>		
			<b>TOTAL</b>	<b>498.000,00</b>



**PREFEITURA MUNIC. NOVA CANAÁ PTA**

Rua Oito - nº 650 - Centro - CNPJ:65711954/0001-58

Quadro 25

Página 2

187  
4**NATUREZA DA DESPESA POR PODER**

PODER: 02 PREFEITURA				
Código	Especificação	Modalidade	Grupo	Categoria Econômica
3 0. 00	DESPESAS CORRENTES			<u>9.130.000,00</u>
3 1. 00	Pessoal e Encargos Sociais		<u>5.187.500,00</u>	
3 1. 71	Transferências a Consórcios Públicos	<u>15.000,00</u>		
3 1. 90	Direta	<u>4.549.500,00</u>		
3 1. 91	Aplic Direta Decor Oper entre Órgãos,Fundos,Entidades	<u>623.000,00</u>		
3 2. 00	Juros e Encargos da Dívida		<u>2.000,00</u>	
3 2. 90	Direta	<u>2.000,00</u>		
3 3. 00	Outras Despesas Correntes		<u>3.940.500,00</u>	
3 3. 50	Transferências a Instituições Privadas sem Fins Lucrativos	<u>61.000,00</u>		
3 3. 70	Transferências a Instituições Multigovernamentais Nacionais	<u>2.000,00</u>		
3 3. 71	Transferências a Consórcios Públicos	<u>115.000,00</u>		
3 3. 90	Direta	<u>3.762.500,00</u>		
4 0. 00	DESPESAS DE CAPITAL			<u>632.000,00</u>
4 4. 00	Investimentos		<u>492.000,00</u>	
4 4. 70	Transferências a Instituições Multigovernamentais Nacionais	<u>2.000,00</u>		
4 4. 90	Direta	<u>489.000,00</u>		
4 4. 91	Aplic Direta Decor Oper entre Órgãos,Fundos,Entidades	<u>1.000,00</u>		
4 6. 00	Amortização da Dívida		<u>140.000,00</u>	
4 6. 90	Direta	<u>50.000,00</u>		
4 6. 91	Aplic Direta Decor Oper entre Órgãos,Fundos,Entidades	<u>90.000,00</u>		
			<b>TOTAL</b>	<b>9.762.000,00</b>



**NATUREZA DA DESPESA POR PODER**

PODER: 03 IPREM				
Código	Especificação	Modalidade	Grupo	Categoria Econômica
3 0. 00	DESPESAS CORRENTES			<u>443.000,00</u>
3 1. 00	Pessoal e Encargos Sociais		<u>366.000,00</u>	
3 1. 90	Direta	<u>366.000,00</u>		
3 3. 00	Outras Despesas Correntes		<u>77.000,00</u>	
3 3. 90	Direta	<u>77.000,00</u>		
4 0. 00	DESPESAS DE CAPITAL			<u>8.000,00</u>
4 4. 00	Investimentos		<u>8.000,00</u>	
4 4. 90	Direta	<u>8.000,00</u>		
			<b>TOTAL</b>	451.000,00

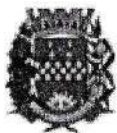

**PREFEITURA MUNIC. NOVA CANAÁ PTA**

Rua Oito - nº 650 - Centro - CNPJ:65711954/0001-58

Quadro 25

Página 4

188

4

**NATUREZA DA DESPESA POR PODER**

PODER 70 RESERVA DO RPPS				
Código	Especificação	Modalidade	Grupo	Categoria Econômica
7 0. 00	RESERVA ORÇAMENTARIA DO RPPS			<u>902.000,00</u>
7 7. 00	Reserva Orçamentaria do RPPS.		<u>902.000,00</u>	
7 7. 99	Reserva de Contingencia	<u>902.000,00</u>		
TOTAL				902.000,00



NATUREZA DA DESPESA POR PODER

PODER: 90 RESERVA DE CONTINGÊNCIA				
Código	Especificação	Modalidade	Grupo	Categoria Econômica
9 0. 00	RESERVA DE CONTINGÊNCIA			<u>250.000,00</u>
9 9. 00	Reserva de Contingência		<u>250.000,00</u>	
9 9. 99	Reserva de Contingencia	<u>250.000,00</u>		
TOTAL				250.000,00





RECEITAS SEGUNDOS AS CATEGORIAS ECONOMICAS

Código	Especificação	F.R.-C.A.	Desdobramento	SubCategoria Fonte	Categoria Econômica
1000.00.00.00	RECEITAS CORRENTES				12.902.500,00
1100.00.00.00	RECEITA TRIBUTÁRIA			447.000,00	
1110.00.00.00	IMPOSTOS			332.000,00	
1112.00.00.00	Impostos sobre o Patrimônio e a Renda		252.000,00		
1112.02.00.00	Imposto sobre a Propriedade Predial e Territorial Urbana		47.000,00		
1112.02.01.00	Imposto s/Propriedade Predial Urbana	0.01.00.110.000	32.000,00		
1112.02.02.00	Imposto s/Propriedade Territorial Urbana	0.01.00.110.000	15.000,00		
1112.04.00.00	Imposto sobre a Renda e Proventos de Qualquer Natureza		105.000,00		
1112.04.31.00	Imposto de Renda Retido na Fonte sob os Rendim. do Trabalho	0.01.00.110.000	100.000,00		
1112.04.34.00	Imposto de Renda Retido na Fonte sob Outros Rendimentos	0.01.00.110.000	5.000,00		
1112.08.00.00	Imp s/ Trans "Inter Vivos" de Bens Imóveis e de Direitos Rea	0.01.00.110.000	100.000,00		
1113.00.00.00	Impostos sobre a Produção e a Circulação		80.000,00		
1113.05.00.00	Imposto sobre Serviços de Qualquer Natureza - ISSQN	0.01.00.110.000	80.000,00		
1120.00.00.00	TAXAS			114.000,00	
1121.00.00.00	Taxas pelo Exercício do Poder de Polícia		10.000,00		
1121.17.00.00	Taxa de Fiscal de Vigilância Sanitária	0.01.00.110.000	1.000,00		
1121.25.00.00	Taxa Licença p/ Funcion de Estab Comerc, Indust e Prest Servi	0.01.00.110.000	5.000,00		
1121.26.00.00	Taxa de Publicidade Comercial	0.01.00.110.000	1.000,00		
1121.28.00.00	Taxa de Funcion de Estabelecimentos em Horário Especial	0.01.00.110.000	1.000,00		
1121.32.00.00	Taxa de Aprovação do Projeto de Construção Civil		2.000,00		
1121.32.01.00	Taxa de Licença Aprovação de Edificações	0.01.00.110.000	1.000,00		
1121.32.02.00	Taxa de Licença Aprovação de Loteam e Arruamentos	0.01.00.110.000	1.000,00		
1122.00.00.00	Taxas pela Prestação de Serviços		104.000,00		
1122.90.00.00	Taxa de Limpeza Pública		100.000,00		
1122.90.01.00	Taxa de Limpeza Pública	0.01.00.110.000	100.000,00		
1122.99.00.00	Outras Taxas pela Prestação de Serviços		4.000,00		
1122.99.01.00	Taxa de Expediente	0.01.00.110.000	3.000,00		
1122.99.02.00	Taxa de Numeração de Prédios	0.01.00.110.000	1.000,00		
1130.00.00.00	CONTRIB DE MELHORIA			1.000,00	
1130.04.00.00	Contrib de Melhoria p/ Pavimentação e Obras Complementares	0.01.00.110.000	1.000,00		
1200.00.00.00	RECEITAS DE CONTRIBUIÇÕES			272.000,00	
1210.00.00.00	CONTRIBUIÇÕES SOCIAIS			272.000,00	
1210.29.00.00	Contrib p/ Regime Próprio de Previdência do Servidor Público		272.000,00		
1210.29.07.00	Contrib de Servidor Ativo Civil p/ o RPPS	0.04.00.600.037	270.000,00		
1210.29.09.00	Contrib de Servidor Inativo Civil para o RPPS	0.04.00.600.037	1.000,00		
1210.29.11.00	Contrib de Pensionista Civil para o RPPS	0.04.00.600.037	1.000,00		
1300.00.00.00	RECEITA PATRIMONIAL			729.000,00	
1310.00.00.00	RECEITAS IMOBILIÁRIAS			1.000,00	
1311.00.00.00	ALUGUEIS		1.000,00		
1311.01.00.00	Aluguéis de Imóveis Urbanos	0.01.00.110.000	1.000,00		
1320.00.00.00	RECEITAS DE VALORES MOBILIÁRIOS			727.000,00	
1321.00.00.00	Juros de Títulos de Renda		45.000,00		
1321.02.00.00	Titulos de Responsab do Governo Federal-Vinc ao RPPS	0.04.00.600.037	45.000,00		
1322.00.00.00	Dividendos		1.000,00		
1322.00.00.00	Dividendos	0.01.00.110.000	1.000,00		
1325.00.00.00	REMUNERAÇÃO DE DEPOSITOS BANCÁRIOS		151.000,00		
1325.01.00.00	REMUNERACAO DE DEPOSITOS DE RECURSOS VINCULA		47.500,00		
1325.01.02.00	Rec Remuner de Depositos de Recur Vinculados- FUNDEB	0.02.00.263.000	2.000,00		
1325.01.03.00	Rec Remuner de Depositos de Recur Vinculados- FUNDO DE		15.000,00		
1325.01.03.01	Aplic. Financeira - Atenção Básica	0.01.00.311.000	6.000,00		
1325.01.03.02	Aplic. Financeira - Média Alta Complex. Amb.	0.01.00.311.000	2.000,00		
1325.01.03.03	Aplic. Financeira - Vigilância em Saúde	0.01.00.311.000	2.000,00		
1325.01.03.04	Aplic. Financeira - Sorria SP - Estado	0.01.00.311.000	1.000,00		
1325.01.03.05	Aplic. Financeira - Crédito Saúde Estado	0.01.00.311.000	2.000,00		
1325.01.03.06	Aplic. Financeira - Programa Qualis UBS	0.01.00.311.000	2.000,00		



**PREFEITURA MUNIC. NOVA CANAÁ PTA**

Rua Oito - nº 650 - Centro - CNPJ:65711954/0001-58

Anexo 02

Página 2

**RECEITAS SEGUNDAS AS CATEGORIAS ECONOMICAS**

Código	Especificação	F.R.-C.A.	Desdobramento	SubCategoria Fonte	Categoria Econômica
1325.01.05.00	Rec Remuner de Depositos de Recur Vinculados- MDE		2.000,00		
1325.01.05.01	Aplic. Financeira - Quese	0.01.00.221.000	2.000,00		
1325.01.09.00	Rec Remuner de Depositos de Recur Vinculados CIDE- TRAN	0.01.00.131.000	1.000,00		
1325.01.10.00	Rec Remuner de Depositos de Recur Vinculados- FNAS		4.000,00		
1325.01.10.00	Rec Remuner de Depositos de Recur Vinculados- FNAS	0.01.00.111.000	1.000,00		
1325.01.10.01	Aplic. Financeira - PAIF	0.01.00.511.000	1.000,00		
1325.01.10.02	Aplic. Financeira - Pessoa Idosa	0.01.00.511.000	1.000,00		
1325.01.10.03	Aplicação Financeira- IGD - Assistência Social	0.01.00.111.000	2.000,00		
1325.01.12.00	Remuneração de Aplicação Financeira - Saúde Estadual		1.000,00		
1325.01.12.01	Aplicação Financeira - Assistência Farmacêutica	0.01.00.311.000	1.000,00		
1325.01.14.00	Receita de remun. depós. rec. vinculados - Estado		7.000,00		
1325.01.14.00	Receita de remun. depós. rec. vinculados - Estado	0.01.00.111.000	1.000,00		
1325.01.14.01	Aplicação Financ. Proteção Social Básica à Criança Estadual	0.01.00.511.000	1.000,00		
1325.01.14.02	Aplic. Financeira - Ação Básica	0.01.00.511.000	1.000,00		
1325.01.14.03	Aplic. Financ. Centro Mult. Uso	0.01.00.111.000	1.000,00		
1325.01.14.04	Aplic. Financeira - Recursos Hídricos	0.01.00.111.000	1.000,00		
1325.01.14.05	Aplic. Financ. Municipalização Agricultura	0.01.00.111.000	1.000,00		
1325.01.14.06	Aplicação Financeira - ICMS	0.01.00.111.000	1.000,00		
1325.01.14.07	Aplicação Financeira - Convênio Fehidro	0.01.00.111.000	1.000,00		
1325.01.15.00	Rec. Remun. Deposito de Recursos Vinculados - União		5.500,00		
1325.01.15.00	Rec. Remun. Deposito de Recursos Vinculados - União	0.01.00.311.000	1.500,00		
1325.01.15.02	Aplic. Financeira - Casas Populares	0.01.00.111.000	3.000,00		
1325.01.15.03	Aplicação Financeira - Merenda Escolar Federal	0.01.00.221.000	1.500,00		
1325.01.15.04	Aplic. Financ. Ampliação Area de Lazer.	0.01.00.111.000	1.000,00		
1325.01.16.00	Receita de Remuneração de Depósito de Rec. Vinc. Transp. Al	0.01.00.221.000	1.000,00		
1325.01.17.00	Aplicação Financeira - PNTE - FNDE		1.000,00		
1325.01.17.00	Aplicação Financeira - PNTE - FNDE	0.01.00.221.000	500,00		
1325.01.17.01	Aplicação Financeira - Transp. Alunos - FNDE	0.01.00.221.000	1.000,00		
1325.01.18.00	Aplicação Financeira - Fundo Social - Estado de SP	0.01.00.111.000	1.000,00		
1325.01.19.00	Aplicação Financeira - AFM		2.000,00		
1325.01.19.00	Aplicação Financeira - AFM	0.01.00.111.000	1.000,00		
1325.01.19.01	Aplic. Financeira - FPM	0.01.00.111.000	2.000,00		
1325.02.00.00	REMUNERACAO DE DEPOSITOS DE RECURSOS NAO VIN		103.500,00		
1325.02.01.00	Receita de Remuneração de Depositos de Poupança		3.500,00		
1325.02.01.00	Receita de Remuneração de Depositos de Poupança	0.01.00.111.000	100.000,00		
1325.02.01.01	Aplic. Financeira - Conta Movimento	0.01.00.111.000	500,00		
1325.02.01.02	Aplic. Financeira - Alienação de Bens Móveis e Imóveis	0.01.00.111.000	3.000,00		
1328.00.00.00	Remuneração dos Investimentos do RPPS		530.000,00		
1328.10.00.00	Remuneração dos Investimentos do RPPS em Renda Fixa	0.04.00.600.037	530.000,00		
1330.00.00.00	RECEITA DE CONCESSÕES E PERMISSÕES			1.000,00	
1339.00.00.00	Outras Receitas de Concessões e Permissões		1.000,00		
1339.00.00.00	Outras Receitas de Concessões e Permissões	0.01.00.110.000	1.000,00		
1600.00.00.00	RECEITA DE SERVIÇOS			9.500,00	
1600.03.00.00	Serviços de Transporte		3.000,00		
1600.03.99.00	Outros Serviços de Transporte	0.01.00.110.000	3.000,00		
1600.05.00.00	Serviços de Saúde		1.000,00		
1600.05.99.00	Outros Serviços de Saúde	0.01.00.310.000	1.000,00		
1600.13.00.00	Serviços Administrativos		2.500,00		
1600.13.07.00	Serviços de Fotocópias ou Cópias Heliográficas	0.01.00.110.000	500,00		
1600.13.99.00	Outros Serviços Administrativos	0.01.00.110.000	2.000,00		
1600.46.00.00	Serviços de Cemitério	0.01.00.110.000	3.000,00		
1700.00.00.00	TRANSFERÊNCIAS CORRENTES			11.337.000,00	
1720.00.00.00	TRANSFERÊNCIAS INTERGOVERNAMENTAIS			10.659.000,00	
1721.00.00.00	Transferências da União		7.271.000,00		
1721.01.00.00	Participação na Receita da União		6.203.000,00		



**PREFEITURA MUNIC. NOVA CANAÁ PTA**

Rua Oito - nº 650 - Centro - CNPJ:65711954/0001-58

Anexo 02  
Página 3190  
4**RECEITAS SEGUNDOS AS CATEGORIAS ECONOMICAS**

Código	Especificação	F.R.-C.A.	Desdobramento	SubCategoria Fonte	Categoria Econômica
1721.01.02.00	Cota-Parte do Fundo de Participação dos Municípios	0.01.00.110.000	6.200.000,00		
1721.01.05.00	Cota-Parte do Imposto Sobre a Propriedade Territorial Rural	0.01.00.110.000	3.000,00		
1721.22.00.00	Transf p/ Compensação Financ p/ Exploração Recursos Natura		303.000,00		
1721.22.11.00	Cota-parte da Compensação Financ de Recursos Hídricos	0.01.00.110.000	150.000,00		
1721.22.30.00	Cota-parte Royalties-Comp Finan Prod Petróleo-Lei nº7.990/89	0.01.00.110.000	150.000,00		
1721.22.90.00	Outras Transf decor Compens Financ p/Exploração Rec Natura	0.01.00.110.000	3.000,00		
1721.33.00.00	Transf Recur Sistema Único de Saúde-SUS-Repas Fundo a Fi		310.000,00		
1721.33.01.00	Atendimento à Atenção Básica	0.05.13.300.001	250.000,00		
1721.33.02.00	Média e Alta Complexidade Ambulatorial e Hospitalar	0.05.13.300.002	20.000,00		
1721.33.03.00	Vigilância em Saúde.	0.05.13.300.003	30.000,00		
1721.33.04.00	Programa de Assistência Farmaceutica Básica.	0.05.13.300.004	10.000,00		
1721.34.00.00	Transf Recursos do Fundo Nac de Assistência Social - FNAS		303.000,00		
1721.34.01.00	Programa Pró Jovem	0.05.18.500.005	100.000,00		
1721.34.02.00	Programa Índice de Gestão Descentralizada IDG	0.05.18.500.003	3.000,00		
1721.34.03.00	Piso Básico Variável II (IDOSO)	0.05.18.500.002	100.000,00		
1721.34.04.00	PAIF - Programa Assistência Integral à Família	0.05.20.500.004	100.000,00		
1721.35.00.00	Transf Recursos do Fundo Nac do Desenv da Educação - FND		37.000,00		
1721.35.01.00	Transferências do Salário-Educação	0.05.00.220.007	5.000,00		
1721.35.02.00	Transf Diretas do FNDE - Prog Dinheiro Dir Escola-PDDE	0.05.00.220.006	2.000,00		
1721.35.03.00	Transf Diretas do FNDE - Prog Nac Alimentação Escolar-PNAE		10.000,00		
1721.35.03.01	Transf. diretas do FNDE - PNAE	0.05.00.200.003	5.000,00		
1721.35.03.02	Transf. diretas do FNDE - PNAC	0.05.00.210.005	2.000,00		
1721.35.03.03	FNDE - Merenda Escolar	0.05.20.500.006	3.000,00		
1721.35.04.00	Transf Dir FNDE - Prog Nac Apoio Transporte Escolar-PNATE	0.05.00.220.008	15.000,00		
1721.35.99.00	Outras Transf Diretas do Fundo Nac Desenv da Educação-FNDE		5.000,00		
1721.35.99.01	Programa de Apoio a Educ de Jovens e Adultos-PEJA	0.05.00.220.009	5.000,00		
1721.36.00.00	Transferência Financ do ICMS - Desoneração - L.C. Nº 87/96	0.01.00.110.000	15.000,00		
1721.99.00.00	Outras Transferências da União	0.01.00.110.000	100.000,00		
1722.00.00.00	Transferências dos Estados		2.565.000,00		
1722.01.00.00	Participação na Receita dos Estados		2.300.000,00		
1722.01.01.00	Cota-Parte do ICMS	0.01.00.110.000	2.000.000,00		
1722.01.02.00	Cota-Parte do IPVA	0.01.00.110.000	150.000,00		
1722.01.04.00	Cota-Parte do IPI sobre Exportação	0.01.00.110.000	50.000,00		
1722.01.13.00	Cota-Parte da Contrib de Intervenção no Domínio Econômico	0.05.20.130.001	100.000,00		
1722.22.00.00	Transferência da Cota-parte da Compensação Financ (25%)		100.000,00		
1722.22.90.00	Outras Transferências Decorrentes de Compensações Financeis	0.01.00.110.000	100.000,00		
1722.99.00.00	Outras Transferências dos Estados		165.000,00		
1722.99.02.00	Auxílio para a Merenda Escolar	0.02.19.200.004	65.000,00		
1722.99.03.00	QUESE	0.05.12.220.007	100.000,00		
1724.00.00.00	Transferências Multigovernamentais		823.000,00		
1724.01.00.00	Transf Recursos Fundo Manut e Desenv Ens Fundamental -FU	0.02.00.260.000	823.000,00		
1760.00.00.00	TRANSFERÊNCIAS DE CONVÊNIOS			678.000,00	
1762.00.00.00	Transf Convênios Estados, Distr Federal e de Suas Entidades		678.000,00		
1762.01.00.00	Transf Convênio dos Estados p/ o Sistema Único de Saúde-SUS		90.000,00		
1762.01.01.00	Saúde - Estado	0.02.15.300.125	30.000,00		
1762.01.02.00	Sorria SP - Estado.	0.02.15.300.011	50.000,00		
1762.01.03.00	Programa Qualis UBS	0.02.15.300.126	10.000,00		
1762.02.00.00	Transf Convênio dos Estados Dest a Progs de Educação		160.000,00		
1762.02.01.00	Secretaria da Educação - Transp Alunos EF	0.02.19.220.010	150.000,00		
1762.02.02.00	Secretaria da Educação - Transp Alunos EM	0.02.19.230.011	10.000,00		
1762.99.00.00	Outras Transferências de Convênio dos Estados		428.000,00		
1762.99.02.00	Secretaria de Assist e Desenv Social-Proteção Social	0.02.19.500.001	150.000,00		
1762.99.03.00	Fundo Estadual da Criança e do Adol-Condeca	0.02.19.500.007	30.000,00		
1762.99.05.00	Recursos do FEHIDRO - Secretaria de Saneamento e Recursos	0.02.19.100.124	47.000,00		
1762.99.06.00	Fundo Social de Solidariedade do Estado de SP	0.02.19.500.008	100.000,00		



**PREFEITURA MUNIC. NOVA CANAÁ PTA**

Rua Oito - nº 650 - Centro - CNPJ:65711954/0001-58

Anexo 02

Página 4

**RECEITAS SEGUNDOS AS CATEGORIAS ECONOMICAS**

Código	Especificação	F.R.-C.A.	Desdobramento	SubCategoria Fonte	Categoria Econômica
1762.99.07.00	Municipalização Agricultura	0.02.19.100.125	100.000,00		
1762.99.08.00	Construção do Centro de Multiplo Uso	0.02.19.100.129	1.000,00		
1900.00.00.00	OUTRAS RECEITAS CORRENTES			108.000,00	
1910.00.00.00	MULTAS E JUROS DE MORA			9.000,00	
1911.00.00.00	Multas e Juros de Mora dos Tributos		5.000,00		
1911.38.00.00	Multa e Juro Mora-Imposto s/ Propr Pred e Territ Urbana-IPTU	0.01.00.110.000	2.000,00		
1911.40.00.00	Multa e Juro Mora-Imposto s/ Serv Qualquer Natureza -ISS	0.01.00.110.000	1.000,00		
1911.98.00.00	Multa e Juro Mora das Contrib de Melhoria	0.01.00.110.000	1.000,00		
1911.99.00.00	Multa e Juro Mora de Outros Tributos		1.000,00		
1911.99.01.00	Multa e Juro Mora de Outros Tributos	0.01.00.110.000	1.000,00		
1913.00.00.00	Multa e Juros de Mora da Dívida Ativa dos Tributos		3.000,00		
1913.11.00.00	Multa Juro Mora Div Ati Imp s/ Propr Predial/Terr Urbana IPT	0.01.00.110.000	1.000,00		
1913.13.00.00	Multa Juro Mora Div Ativa Imp s/ Serv Qualquer Natureza ISS	0.01.00.110.000	1.000,00		
1913.99.00.00	Multas e Juros de Mora da Dívida Ativa de Outros Tributos	0.01.00.110.000	1.000,00		
1918.00.00.00	Multas e Juros de Mora de Outras Receitas		1.000,00		
1918.99.00.00	Outras Multas e Juros de Mora	0.01.00.110.000	1.000,00		
1920.00.00.00	INDENIZAÇÕES E RESTITUIÇÕES			54.000,00	
1921.00.00.00	Indenizações		2.000,00		
1921.99.00.00	Outras Indenizações	0.01.00.110.000	2.000,00		
1922.00.00.00	Restituições		52.000,00		
1922.10.00.00	Compensações Financeiras entre o Regime Geral e os RPPS		1.000,00		
1922.10.01.00	Compensações Financeiras entre o regime Geral e o RPPS.	0.04.00.600.037	1.000,00		
1922.99.00.00	Outras Restituições	0.01.00.110.000	51.000,00		
1930.00.00.00	RECEITA DA DÍVIDA ATIVA			15.000,00	
1931.00.00.00	Receita da Dívida Ativa Tributária		14.000,00		
1931.11.00.00	Rec Div Ativa Impost sobre Prop Predial e Territ Urbana IPTU	0.01.00.110.000	10.000,00		
1931.13.00.00	Rec Div Ativa do Impost sobre Serv de Qualquer Natureza ISS	0.01.00.110.000	2.000,00		
1931.99.00.00	Receita da Dívida Ativa de Outros Tributos		2.000,00		
1931.99.01.00	Receita da Dívida Ativa de Outros Tributos Principal	0.01.00.110.000	2.000,00		
1932.00.00.00	Receita da Dívida Ativa não tributária		1.000,00		
1932.99.00.00	Receita da Dívida Ativa Não Tributária de Outras Receitas		1.000,00		
1932.99.01.00	Rec Dívida Ativa Não-Tributária Outras Receitas - Principal	0.01.00.110.000	1.000,00		
1990.00.00.00	RECEITAS DIVERSAS			30.000,00	
1990.99.00.00	Outras Receitas	0.01.00.110.000	30.000,00		
2000.00.00.00	RECEITAS DE CAPITAL				139.100,00
2200.00.00.00	ALIENAÇÃO DE BENS			52.000,00	
2210.00.00.00	ALIENAÇÃO DE BENS MÓVEIS			42.000,00	
2219.00.00.00	Alienação de Outros Bens Móveis		42.000,00		
2219.00.00.00	Alienação de Outros Bens Móveis	0.01.00.110.000	42.000,00		
2220.00.00.00	ALIENAÇÃO DE BENS IMÓVEIS			10.000,00	
2229.00.00.00	Alienação de Outros Bens Imóveis		10.000,00		
2229.00.00.00	Alienação de Outros Bens Imóveis	0.01.00.110.000	10.000,00		
2400.00.00.00	TRANSFERÊNCIAS DE CAPITAL			87.100,00	
2470.00.00.00	TRANSFERÊNCIAS DE CONVÊNIOS			87.100,00	
2471.00.00.00	Transferência de Convênios da União e de suas Entidades		87.100,00		
2471.99.00.00	Outras Transf de Convênios da União		87.100,00		
2471.99.02.00	Construção de casas populares.	0.01.00.100.000	76.100,00		
2471.99.03.00	Construção Área de Lazer	0.05.18.100.118	11.000,00		
9000.00.00.00	DEDUÇÕES DA RECEITA CORRENTE				-1.683.600,00
9500.00.00.00	DEDUÇÕES PARA FORMAÇÃO DO FUNDEB			-1.683.600,00	
9510.00.00.00	DEDUÇÕES - RECEITAS CORRENTES			-1.683.600,00	
9510.00.00.00	DEDUÇÕES - RECEITAS CORRENTES	0.01.00.110.000	-1.683.600,00		
Total das Receitas (exceto Intra-Orçamentárias)					11.358.000,00





**RECEITAS SEGUNDOS AS CATEGORIAS ECONOMICAS**

Código	Especificação	F.R.-C.A.	Desdobramento	SubCategoria Fonte	Categoria Econômica
7000.00.00	RECEITAS CORRENTES - INTRA-ORÇAMENTÁRIAS				505.000,00
7210.29.01	Contrib Patronal de Servidor Ativo Civil	0.04.00.600.037	400.000,00		
7210.29.03	Contrib Patronal - Inativo Civil	0.04.00.600.037	20.000,00		
7210.29.05	Contrib Patronal - Pensionista Civil	0.04.00.600.037	15.000,00		
7210.29.15	Contrib Previd em Regime de Parcelam de Débitos	0.04.00.600.037	70.000,00		
Total das Receitas (Intra-Orçamentárias)					505.000,00
Total Geral das Receitas					11.863.000,00

**PREFEITURA MUNIC. NOVA CANAÁ PTA**

Rua Oito - nº 650 - Centro - CNPJ:65711954/0001-58

**PREVISÃO DA RECEITA**

Anexo 02

Página 1

Código	Especificação	F.R.-C.A.	Desdobramento	SubCategoria Fonte	Categoria Econômica
1000.00.00	RECEITAS CORRENTES				12.902.500,00
1100.00.00	RECEITA TRIBUTÁRIA			447.000,00	
1110.00.00	IMPOSTOS			332.000,00	
1112.00.00	Impostos sobre o Patrimônio e a Renda		252.000,00		
1112.02.00	Imposto sobre a Propriedade Predial e Territorial Urbana		47.000,00		
1112.02.01	Imposto s/Propriedade Predial Urbana		32.000,00		
1112.02.02	Imposto s/Propriedade Territorial Urbana		15.000,00		
1112.04.00	Imposto sobre a Renda e Proventos de Qualquer Natureza		105.000,00		
1112.04.31	Imposto de Renda Retido na Fonte sob os Rendim. do Trabalho		100.000,00		
1112.04.34	Imposto de Renda Retido na Fonte sob Outros Rendimentos		5.000,00		
1112.08.00	Imp s/ Trans "Inter Vivos" de Bens Imóveis e de Direitos Reais		100.000,00		
1113.00.00	Impostos sobre a Produção e a Circulação		80.000,00		
1113.05.00	Imposto sobre Serviços de Qualquer Natureza - ISSQN		80.000,00		
1120.00.00	TAXAS			114.000,00	
1121.00.00	Taxas pelo Exercício do Poder de Polícia		10.000,00		
1121.17.00	Taxa de Fiscal de Vigilância Sanitária		1.000,00		
1121.25.00	Taxa Licença p/ Funcion de Estab Comerc, Indust e Prest Servi		5.000,00		
1121.26.00	Taxa de Publicidade Comercial		1.000,00		
1121.28.00	Taxa de Funcion de Estabelecimentos em Horário Especial		1.000,00		
1121.32.00	Taxa de Aprovação do Projeto de Construção Civil		2.000,00		
1121.32.01	Taxa de Licença Aprovação de Edificações		1.000,00		
1121.32.02	Taxa de Licença Aprovação de Loteam e Arruamentos		1.000,00		
1122.00.00	Taxas pela Prestação de Serviços		104.000,00		
1122.90.00	Taxa de Limpeza Pública		100.000,00		
1122.90.01	Taxa de Limpeza Pública		100.000,00		
1122.99.00	Outras Taxas pela Prestação de Serviços		4.000,00		
1122.99.01	Taxa de Expediente		3.000,00		
1122.99.02	Taxa de Numeração de Prédios		1.000,00		
1130.00.00	CONTRIB DE MELHORIA			1.000,00	
1130.04.00	Contrib de Melhoria p/ Pavimentação e Obras Complementares		1.000,00		
1200.00.00	RECEITAS DE CONTRIBUIÇÕES			272.000,00	
1210.00.00	CONTRIBUIÇÕES SOCIAIS			272.000,00	
1210.29.00	Contrib p/ Regime Próprio de Previdência do Servidor Público		272.000,00		
1210.29.07	Contrib de Servidor Ativo Civil p/ o RPPS		270.000,00		
1210.29.09	Contrib de Servidor Inativo Civil para o RPPS		1.000,00		
1210.29.11	Contrib de Pensionista Civil para o RPPS		1.000,00		
1300.00.00	RECEITA PATRIMONIAL			729.000,00	
1310.00.00	RECEITAS IMOBILIÁRIAS			1.000,00	
1311.00.00	ALUGUEIS		1.000,00		
1311.01.00	Aluguéis de Imóveis Urbanos		1.000,00		
1320.00.00	RECEITAS DE VALORES MOBILIÁRIOS			727.000,00	
1321.00.00	Juros de Títulos de Renda		45.000,00		
1321.02.00	Títulos de Responsab do Governo Federal-Vinc ao RPPS		45.000,00		
1322.00.00	Dividendos		1.000,00		
1322.00.00	Dividendos		1.000,00		
1325.00.00	REMUNERAÇÃO DE DEPOSITOS BANCÁRIOS		151.000,00		
1325.01.00	REMUNERACAO DE DEPOSITOS DE RECURSOS VINCULA		47.500,00		
1325.01.02	Rec Remuner de Depositos de Recur Vinculados- FUNDEB		2.000,00		
1325.01.03	Rec Remuner de Depositos de Recur Vinculados- FUNDO DE		15.000,00		
1325.01.05	Rec Remuner de Depositos de Recur Vinculados- MDE		2.000,00		
1325.01.09	Rec Remuner de Depositos de Recur Vinculados CIDE- TRAN		1.000,00		
1325.01.10	Rec Remuner de Depositos de Recur Vinculados- FNAS		3.000,00		
1325.01.10	Rec Remuner de Depositos de Recur Vinculados- FNAS		2.000,00		
1325.01.12	Remuneração de Aplicação Financeira - Saúde Estadual		1.000,00		
1325.01.14	Receita de remun. depós. rec. vinculados - Estado		6.000,00		





PREVISÃO DA RECEITA

Código	Especificação	F.R.-C.A.	Desdobramento	SubCategoria Fonte	Categoria Econômica
1325.01.14	Receita de remun. depós. rec. vinculados - Estado		2.000,00		
1325.01.15	Rec. Remun. Depósito de Recursos Vinculados - União		4.000,00		
1325.01.15	Rec. Remun. Depósito de Recursos Vinculados - União		1.500,00		
1325.01.15	Rec. Remun. Depósito de Recursos Vinculados - União		1.500,00		
1325.01.16	Receita de Remuneração de Depósito de Rec. Vinc. Transp. Ali		1.000,00		
1325.01.17	Aplicação Financeira - PNTE - FNDE		1.500,00		
1325.01.18	Aplicação Financeira - Fundo Social - Estado de SP		1.000,00		
1325.01.19	Aplicação Financeira - AFM		3.000,00		
1325.02.00	REMUNERACAO DE DEPOSITOS DE RECURSOS NAÕ VINC		103.500,00		
1325.02.01	Receita de Remuneração de Depósitos de Poupança		103.500,00		
1328.00.00	Remuneração dos Investimentos do RPPS		530.000,00		
1328.10.00	Remuneração dos Investimentos do RPPS em Renda Fixa		530.000,00		
1330.00.00	RECEITA DE CONCESSÕES E PERMISSÕES			1.000,00	
1339.00.00	Outras Receitas de Concessões e Permissões		1.000,00		
1339.00.00	Outras Receitas de Concessões e Permissões		1.000,00		
1600.00.00	RECEITA DE SERVIÇOS			9.500,00	
1600.03.00	Serviços de Transporte		3.000,00		
1600.03.99	Outros Serviços de Transporte		3.000,00		
1600.05.00	Serviços de Saúde		1.000,00		
1600.05.99	Outros Serviços de Saúde		1.000,00		
1600.13.00	Serviços Administrativos		2.500,00		
1600.13.07	Serviços de Fotocópias ou Cópias Heliográficas		500,00		
1600.13.99	Outros Serviços Administrativos		2.000,00		
1600.46.00	Serviços de Cemitério		3.000,00		
1700.00.00	TRANSFERÊNCIAS CORRENTES			11.337.000,00	
1720.00.00	TRANSFERÊNCIAS INTERGOVERNAMENTAIS			10.659.000,00	
1721.00.00	Transferências da União		7.271.000,00		
1721.01.00	Participação na Receita da União		6.203.000,00		
1721.01.02	Cota-Parte do Fundo de Participação dos Municípios		6.200.000,00		
1721.01.05	Cota-Parte do Imposto Sobre a Propriedade Territorial Rural		3.000,00		
1721.22.00	Transf p/ Compensação Financ p/ Exploração Recursos Natura		303.000,00		
1721.22.11	Cota-parte da Compensação Financ de Recursos Hídricos		150.000,00		
1721.22.30	Cota-parte Royalties—Comp Finan Prod Petróleo—Lei nº7.990/85		150.000,00		
1721.22.90	Outras Transf decor Compens Financ p/Exploração Rec Natura		3.000,00		
1721.33.00	Transf Recur Sistema Único de Saúde—SUS—Repas Fundo a Fi		310.000,00		
1721.33.01	Atendimento à Atenção Básica		250.000,00		
1721.33.02	Média e Alta Complexidade Ambulatorial e Hospitalar		20.000,00		
1721.33.03	Vigilância em Saúde.		30.000,00		
1721.33.04	Programa de Assistência Farmaceutica Básica.		10.000,00		
1721.34.00	Transf Recursos do Fundo Nac de Assistência Social – FNAS		303.000,00		
1721.34.01	Programa Pró Jovem		100.000,00		
1721.34.02	Programa Índice de Gestão Descentralizada IDG		3.000,00		
1721.34.03	Piso Básico Variável II (IDOSO)		100.000,00		
1721.34.04	PAIF - Programa Assistência Integral à Família		100.000,00		
1721.35.00	Transf Recursos do Fundo Nac do Desenv da Educação – FND		37.000,00		
1721.35.01	Transferências do Salário-Educação		5.000,00		
1721.35.02	Transf Diretas do FNDE - Prog Dinheiro Dir Escola—PDDE		2.000,00		
1721.35.03	Transf Diretas do FNDE - Prog Nac Alimentação Escolar—PNAE		5.000,00		
1721.35.03	Transf Diretas do FNDE - Prog Nac Alimentação Escolar—PNAE		2.000,00		
1721.35.03	Transf Diretas do FNDE - Prog Nac Alimentação Escolar—PNAE		3.000,00		
1721.35.04	Transf Dir FNDE - Prog Nac Apoio Transporte Escolar—PNATE		15.000,00		
1721.35.99	Outras Transf Diretas do Fundo Nac Desenv da Educação—FNE		5.000,00		
1721.36.00	Transferência Financ do ICMS – Desoneração – L.C. Nº 87/96		15.000,00		
1721.99.00	Outras Transferências da União		100.000,00		
1722.00.00	Transferências dos Estados		2.565.000,00		



**PREFEITURA MUNIC. NOVA CANAÁ PTA**

Rua Oito - nº 650 - Centro - CNPJ:65711954/0001-58

**PREVISÃO DA RECEITA**

Anexo 02

Página 3

Código	Especificação	F.R.-C.A.	Desdobramento	SubCategoria Fonte	Categoria Econômica
1722.01.00	Participação na Receita dos Estados		2.300.000,00		
1722.01.01	Cota-Parte do ICMS		2.000.000,00		
1722.01.02	Cota-Parte do IPVA		150.000,00		
1722.01.04	Cota-Parte do IPI sobre Exportação		50.000,00		
1722.01.13	Cota-Parte da Contrib de Intervenção no Domínio Econômico		100.000,00		
1722.22.00	Transferência da Cota-parte da Compensação Financ (25%)		100.000,00		
1722.22.90	Outras Transferências Decorrentes de Compensações Finance		100.000,00		
1722.99.00	Outras Transferências dos Estados		165.000,00		
1722.99.02	Auxílio para a Merenda Escolar		65.000,00		
1722.99.03	QUESE		100.000,00		
1724.00.00	Transferências Multigovernamentais		823.000,00		
1724.01.00	Transf Recursos Fundo Manut e Desenv Ens Fundamental -FU		823.000,00		
1760.00.00	TRANSFERÊNCIAS DE CONVÊNIOS			678.000,00	
1762.00.00	Transf Convênios Estados, Distr Federal e de Suas Entidades		678.000,00		
1762.01.00	Transf Convênio dos Estados p/ o Sistema Único de Saúde-SL		90.000,00		
1762.01.01	Saúde - Estado		30.000,00		
1762.01.02	Sorria SP - Estado.		50.000,00		
1762.01.03	Programa Qualis UBS		10.000,00		
1762.02.00	Transf Convênio dos Estados Dest a Progs de Educação		160.000,00		
1762.02.01	Secretaria da Educação - Transp Alunos EF		150.000,00		
1762.02.02	Secretaria da Educação - Transp Alunos EM		10.000,00		
1762.99.00	Outras Transferências de Convênio dos Estados		428.000,00		
1762.99.02	Secretaria de Assist e Desenv Social-Proteção Social		150.000,00		
1762.99.03	Fundo Estadual da Criança e do Adol-Condeca		30.000,00		
1762.99.05	Recursos do FEHIDRO - Secretaria de Saneamento e Recursos		47.000,00		
1762.99.06	Fundo Social de Solidariedade do Estado de SP		100.000,00		
1762.99.07	Municipalização Agricultura		100.000,00		
1762.99.08	Construção do Centro de Multiplo Uso		1.000,00		
1900.00.00	OUTRAS RECEITAS CORRENTES			108.000,00	
1910.00.00	MULTAS E JUROS DE MORA			9.000,00	
1911.00.00	Multas e Juros de Mora dos Tributos		5.000,00		
1911.38.00	Multa e Juro Mora-Imposto s/ Propr Pred e Territ Urbana-IPTU		2.000,00		
1911.40.00	Multa e Juro Mora-Imposto s/ Serv Qualquer Natureza -ISS		1.000,00		
1911.98.00	Multa e Juro Mora das Contrib de Melhoria		1.000,00		
1911.99.00	Multa e Juro Mora de Outros Tributos		1.000,00		
1911.99.01	Multa e Juro Mora de Outros Tributos		1.000,00		
1913.00.00	Multa e Juros de Mora da Dívida Ativa dos Tributos		3.000,00		
1913.11.00	Multa Juro Mora Div Ati Imp s/ Propr Predial/Terr Urbana IPT		1.000,00		
1913.13.00	Multa Juro Mora Div Ativa Imp s/ Serv Qualquer Natureza ISS		1.000,00		
1913.99.00	Multas e Juros de Mora da Dívida Ativa de Outros Tributos		1.000,00		
1918.00.00	Multas e Juros de Mora de Outras Receitas		1.000,00		
1918.99.00	Outras Multas e Juros de Mora		1.000,00		
1920.00.00	INDENIZAÇÕES E RESTITUIÇÕES			54.000,00	
1921.00.00	Indenizações		2.000,00		
1921.99.00	Outras Indenizações		2.000,00		
1922.00.00	Restituições		52.000,00		
1922.10.00	Compensações Financeiras entre o Regime Geral e os RPPS		1.000,00		
1922.10.01	Compensações Financeiras entre o regime Geral e o RPPS.		1.000,00		
1922.99.00	Outras Restituições		51.000,00		
1930.00.00	RECEITA DA DÍVIDA ATIVA			15.000,00	
1931.00.00	Receita da Dívida Ativa Tributária		14.000,00		
1931.11.00	Rec Div Ativa Impost sobre Prop Predial e Territ Urbana IPTU		10.000,00		
1931.13.00	Rec Div Ativa do Impost sobre Serv de Qualquer Natureza ISS		2.000,00		
1931.99.00	Receita da Dívida Ativa de Outros Tributos		2.000,00		
1931.99.01	Receita da Dívida Ativa de Outros Tributos Principal		2.000,00		





PREVISÃO DA RECEITA

Código	Especificação	F.R.-C.A.	Desdobramento	SubCategoria Fonte	Categoria Econômica
1932.00.00	Receita da Dívida Ativa não tributária		1.000,00		
1932.99.00	Receita da Dívida Ativa Não Tributária de Outras Receitas		1.000,00		
1932.99.01	Rec Dívida Ativa Não-Tributária Outras Receitas – Principal		1.000,00		
1990.00.00	RECEITAS DIVERSAS			30.000,00	
1990.99.00	Outras Receitas		30.000,00		
2000.00.00	RECEITAS DE CAPITAL				139.100,00
2200.00.00	ALIENAÇÃO DE BENS			52.000,00	
2210.00.00	ALIENAÇÃO DE BENS MÓVEIS			42.000,00	
2219.00.00	Alienação de Outros Bens Móveis		42.000,00		
2219.00.00	Alienação de Outros Bens Móveis		42.000,00		
2220.00.00	ALIENAÇÃO DE BENS IMÓVEIS			10.000,00	
2229.00.00	Alienação de Outros Bens Imóveis		10.000,00		
2229.00.00	Alienação de Outros Bens Imóveis		10.000,00		
2400.00.00	TRANSFERÊNCIAS DE CAPITAL			87.100,00	
2470.00.00	TRANSFERÊNCIAS DE CONVÊNIOS			87.100,00	
2471.00.00	Transferência de Convênios da União e de suas Entidades		87.100,00		
2471.99.00	Outras Transf de Convênios da União		87.100,00		
2471.99.02	Construção de casas populares.		76.100,00		
2471.99.03	Construção Área de Lazer		11.000,00		
9000.00.00	DEDUÇÕES DA RECEITA CORRENTE				-1.683.600,00
9500.00.00	DEDUÇÕES PARA FORMAÇÃO DO FUNDEB			-1.683.600,00	
9510.00.00	DEDUÇÕES - RECEITAS CORRENTES			-1.683.600,00	
9510.00.00	DEDUÇÕES - RECEITAS CORRENTES		-1.683.600,00		
Total das Receitas (exceto Intra-Orçamentárias)					11.358.000,00

7000.00.00	RECEITAS CORRENTES - INTRA-ORÇAMENTÁRIAS	Label100			505.000,00
7200.00.00		Label100		505.000,00	
7210.29.01	Contrib Patronal de Servidor Ativo Civil	Label100	400.000,00		
7210.29.03	Contrib Patronal - Inativo Civil	Label100	20.000,00		
7210.29.05	Contrib Patronal - Pensionista Civil	Label100	15.000,00		
7210.29.15	Contrib Previd em Regime de Parcelam de Débitos	Label100	70.000,00		
Total das Receitas (Intra-Orçamentárias)					505.000,00

Total Geral das Receitas					11.863.000,00
--------------------------	--	--	--	--	---------------

**PREFEITURA MUNIC. NOVA CANAÁ PTA**

Rua Oito - nº 650 - Centro - CNPJ:65711954/0001-58

Quadro 20

Página 1

**RECEITA CORRENTE LIQUIDA - LC 101, ART. 2, Inciso IV**

Código	Especificação	Previsão
1000.00.00	RECEITAS CORRENTES	
1100.00.00	RECEITA TRIBUTÁRIA	447.000,00
1200.00.00	RECEITAS DE CONTRIBUIÇÕES	272.000,00
1300.00.00	RECEITA PATRIMONIAL	729.000,00
1600.00.00	RECEITA DE SERVIÇOS	9.500,00
1700.00.00	TRANSFERÊNCIAS CORRENTES	11.337.000,00
1900.00.00	OUTRAS RECEITAS CORRENTES	108.000,00
9500.00.00	DEDUÇÕES PARA FORMAÇÃO DO FUNDEB	-1.683.600,00
1210.29.00	Contrib p/ Regime Próprio de Previdência do Servidor Público	-272.000,00
1922.10.00	Compensações Financeiras entre o Regime Geral e os RPPS	-1.000,00
TOTAL		10.945.900,00

**Percentual de Gastos com Pessoal****Legislativo**

Despesa com Pessoal 419.000,00

Despesa Líquida: 419.000,00

Percentual Aplicado: 3,83 %

**Executivo**

Despesa com Pessoal 5.553.500,00

**Deduções**

Categoria	Tipo	Valor
3.1.90.01.00	PR	180.000,00
3.1.90.03.00	PR	125.000,00
3.1.90.05.00	PR	60.000,00
3.1.90.94.00	NV	2.000,00

Total 367.000,00

Despesa Líquida: 5.186.500,00

Percentual Aplicado: 47,38 %





# PREFEITURA MUNIC. NOVA CANAÁ PTA

Rua Oito - nº 650 - Centro

65711954/0001-58

Exercício: 2013

## DESPESA ORÇADA POR FUNÇÃO

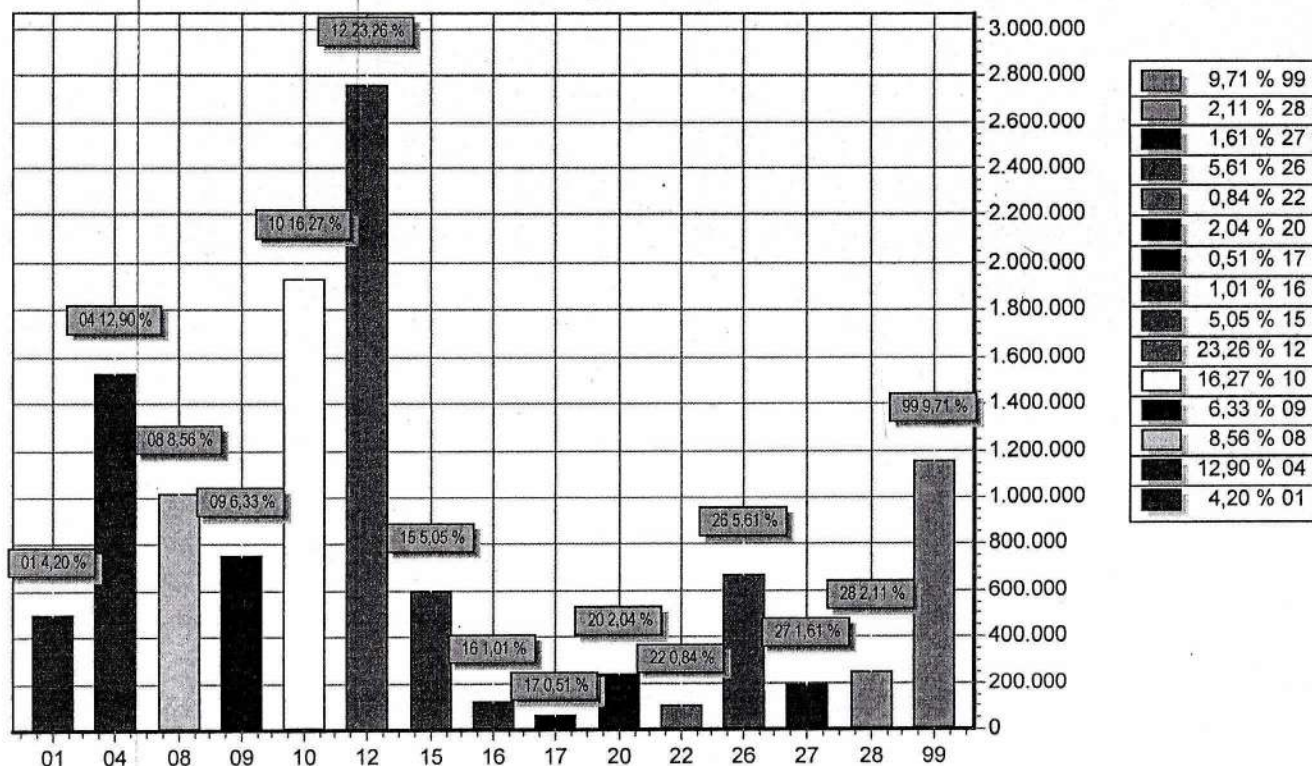

FUNÇÃO		DOTAÇÃO
01	Legislativa	498.000,00
04	Administração	1.530.000,00
08	Assistência Social	1.015.500,00
09	Previdência Social	751.000,00
10	Saúde	1.930.000,00
12	Educação	2.759.000,00
15	Urbanismo	599.500,00
16	Habitação	120.000,00
17	Saneamento	60.000,00
20	Agricultura	242.000,00
22	Indústria	100.000,00
26	Transporte	665.000,00
27	Desporto e Lazer	191.000,00
28	Encargos Especiais	250.000,00
99	Reserva de Contingência	1.152.000,00
TOTAL		11.863.000,00

**PREFEITURA MUNIC. NOVA CANAÁ PTA**

Rua Oito - nº 650 - Centro

65711954/0001-58

Exercício: 2013

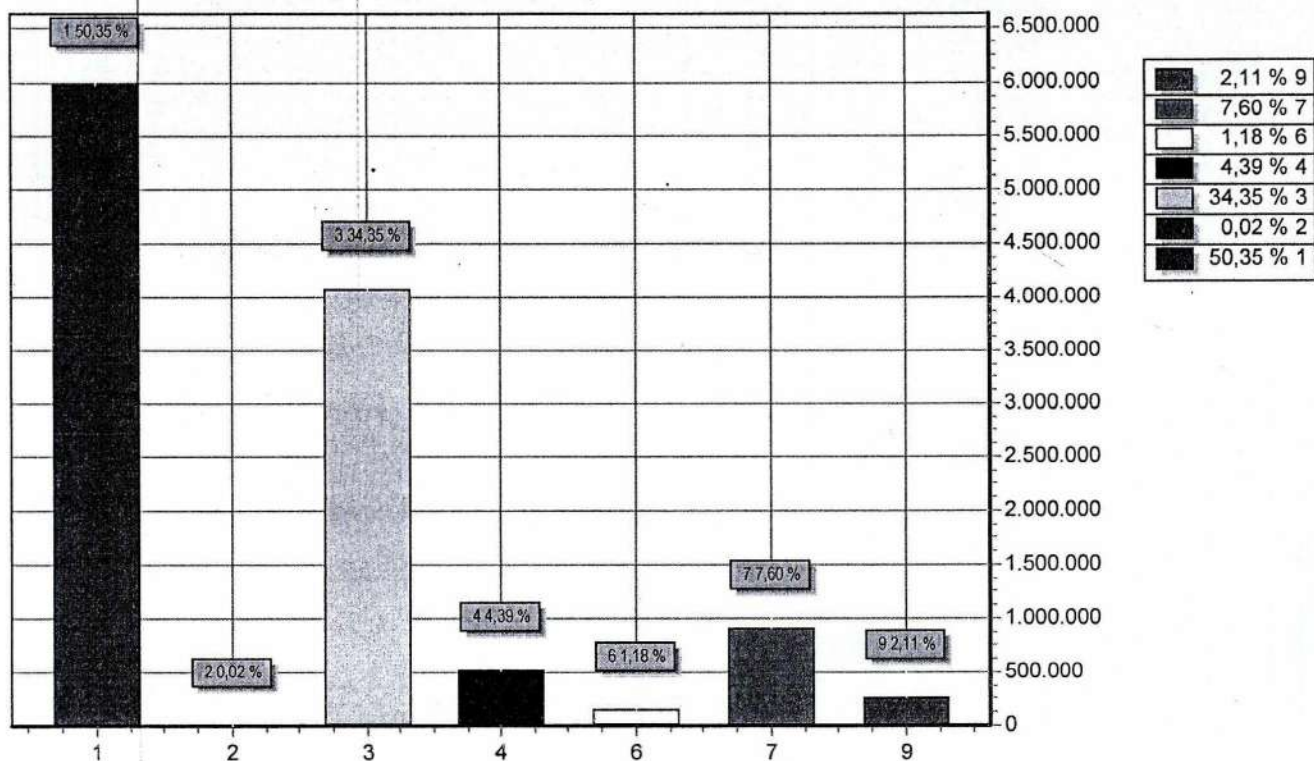
**DESPESA ORÇADA POR GRUPO**

GRUPO		DOTAÇÃO
1	Pessoal e Encargos Sociais	5.972.500,00
2	Juros e Encargos da Dívida	2.000,00
3	Outras Despesas Correntes	4.075.500,00
4	Investimentos	521.000,00
6	Amortização da Dívida	140.000,00
7	Reserva Orçamentaria do RPPS.	902.000,00
9	Reserva de Contingência	250.000,00
TOTAL		11.863.000,00





**PREFEITURA MUNIC. NOVA CANAÁ PTA**

Rua Oito - nº 650 - Centro

65711954/0001-58

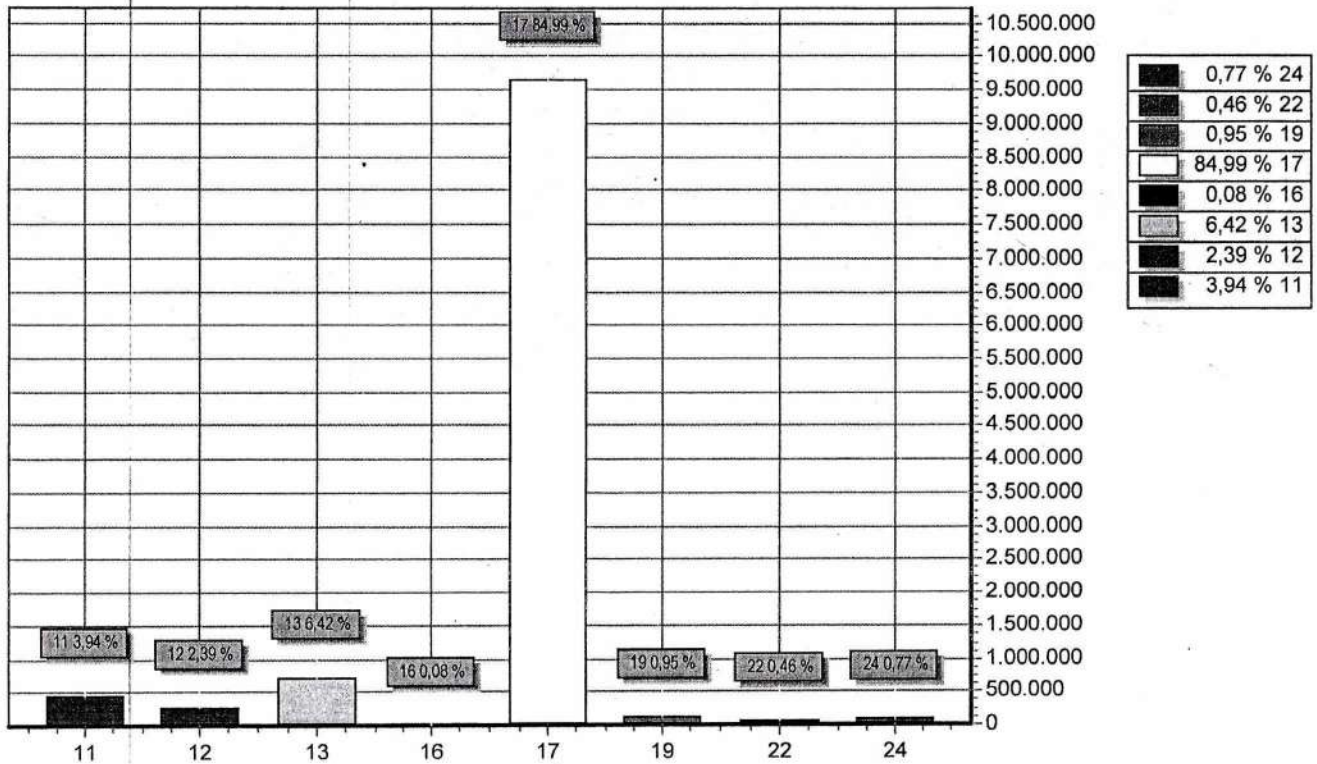
Exercício: 2013

**RECEITA PREVISTA**

CODIGO	PREVISTO
11 RECEITA TRIBUTÁRIA	447.000,00
12 RECEITAS DE CONTRIBUIÇÕES	272.000,00
13 RECEITA PATRIMONIAL	729.000,00
16 RECEITA DE SERVIÇOS	9.500,00
17 TRANSFERENCIAS CORRENTES	9.653.400,00
19 OUTRAS RECEITAS CORRENTES	108.000,00
22 ALIENAÇÃO DE BENS	52.000,00
24 TRANSFERÊNCIAS DE CAPITAL	87.100,00
<b>TOTAL</b>	<b>11.358.000,00</b>