

DISTRITO DE SOCIMBRA

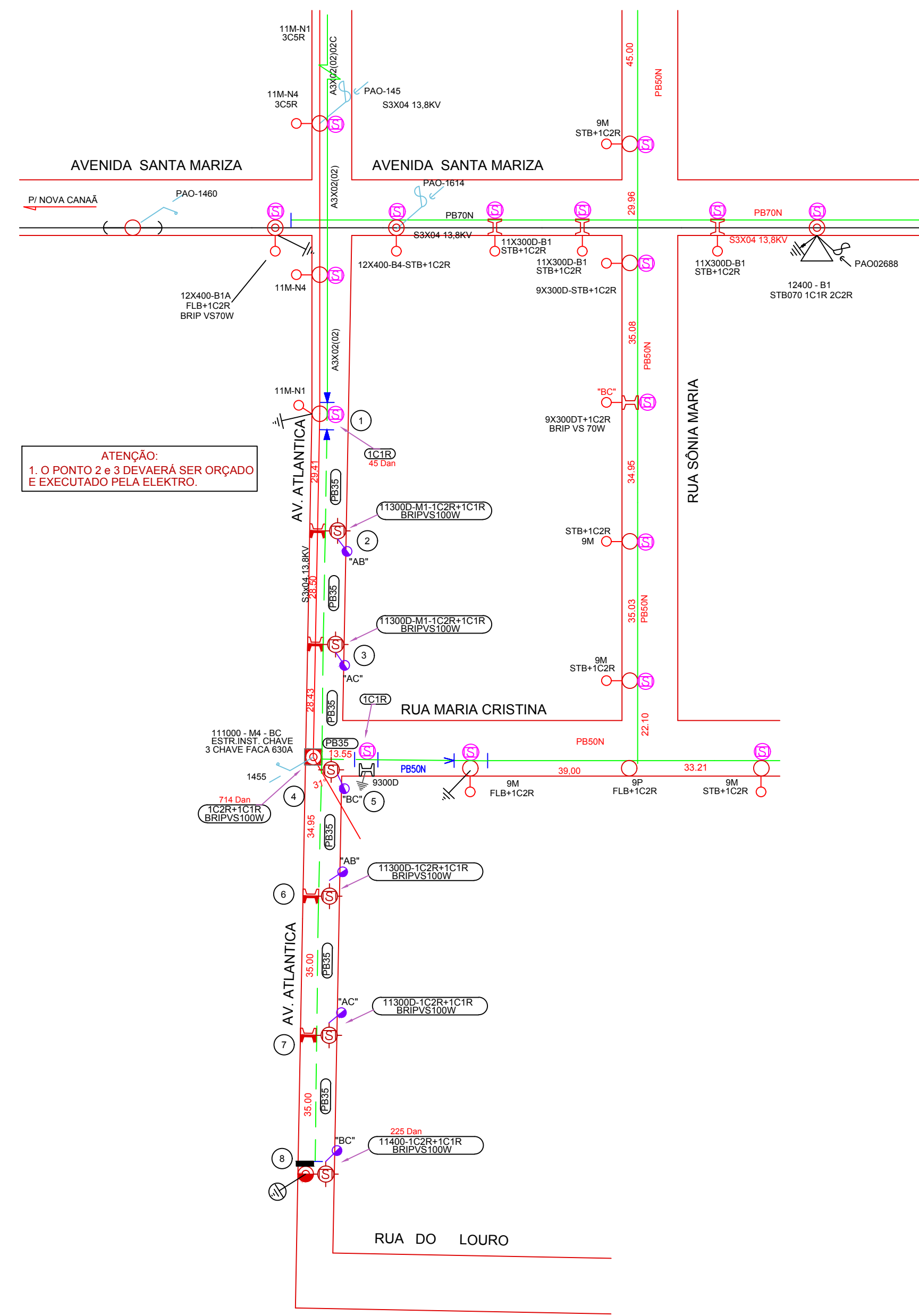

ATENÇÃO:
1. O PONTO 2 e 3 DEVERÁ SER ORÇADO E EXECUTADO PELA ELEKTRO.

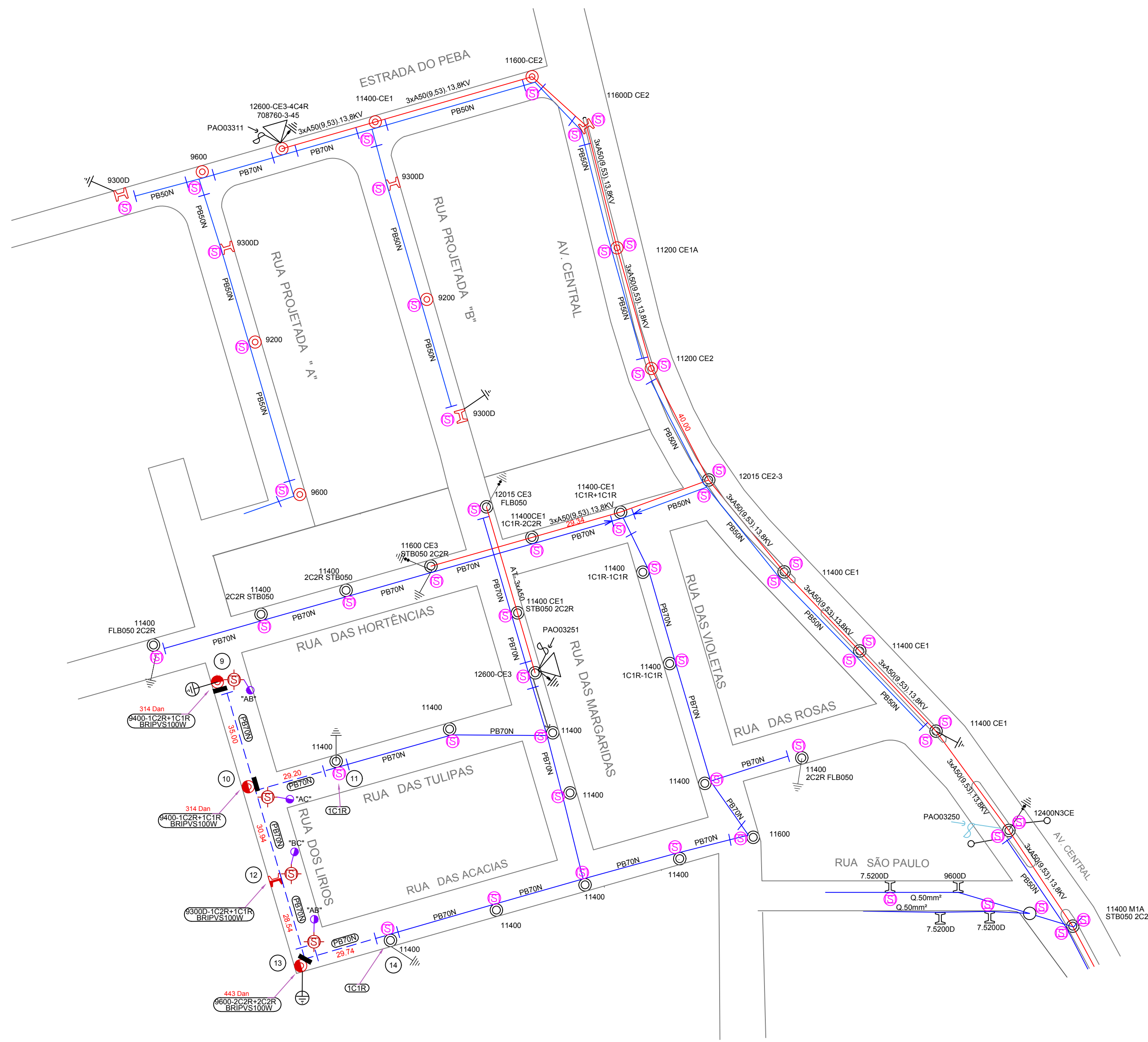

TERMO DE CONCORDÂNCIA
Concordamos com a Implantação dos Postes projetado nesta Obra e declaro que os mesmos foram locados à 0,30m do alinhamento da guia de sarjeta definidos por esta Prefeitura Municipal.
1. De acordo quanto ao Projeto.
2. De acordo quanto à Implantação dos Postes.
3. De acordo quanto ao pagamento mensal do consumo da iluminação Pública a ser instalada nesta obra.

PREFEITURA MUNICIPAL DE NOVA CANAÃ PAULISTA
Calombo e Assinatura

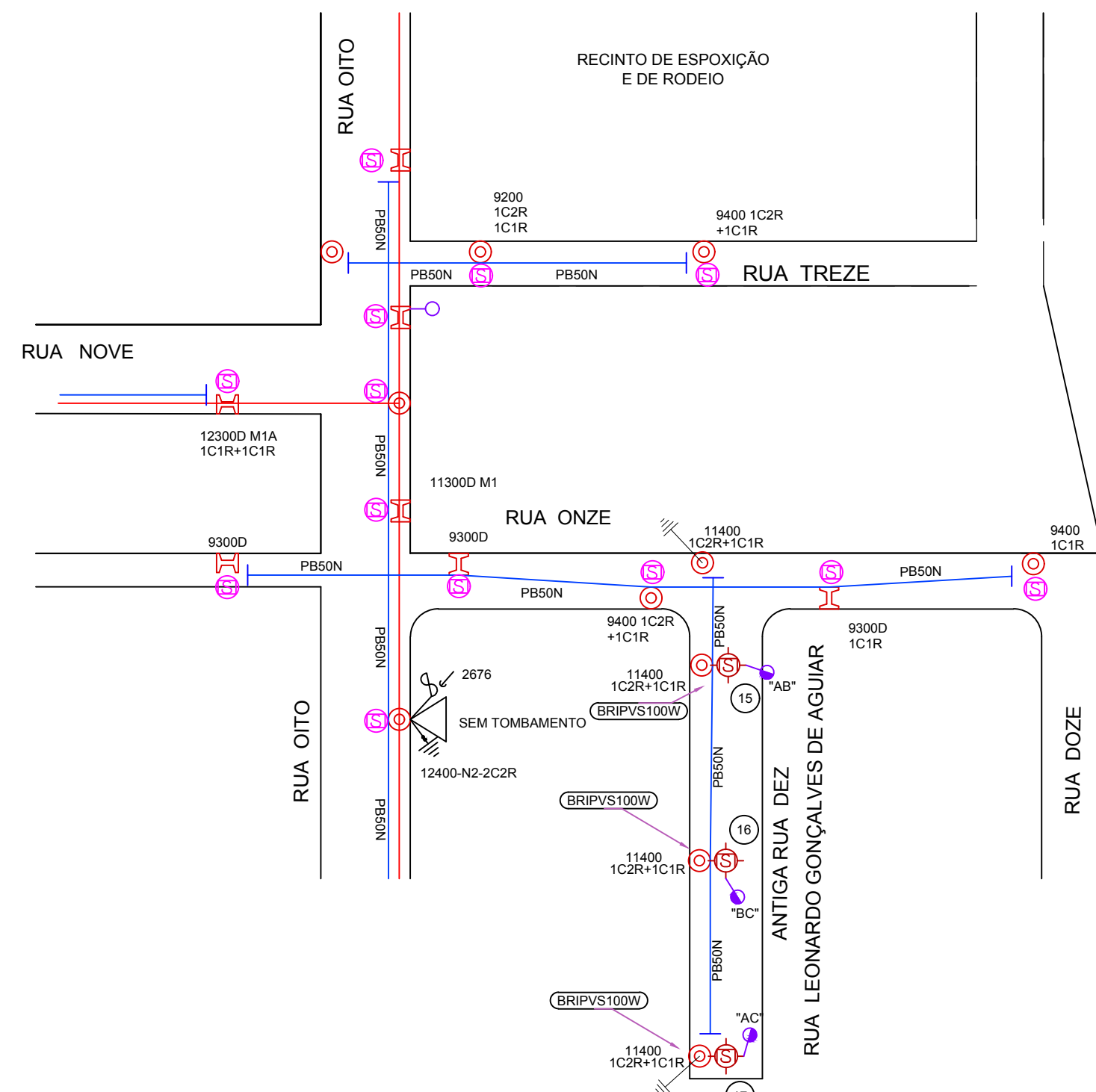

CEMITÉRIO MUNICIPAL

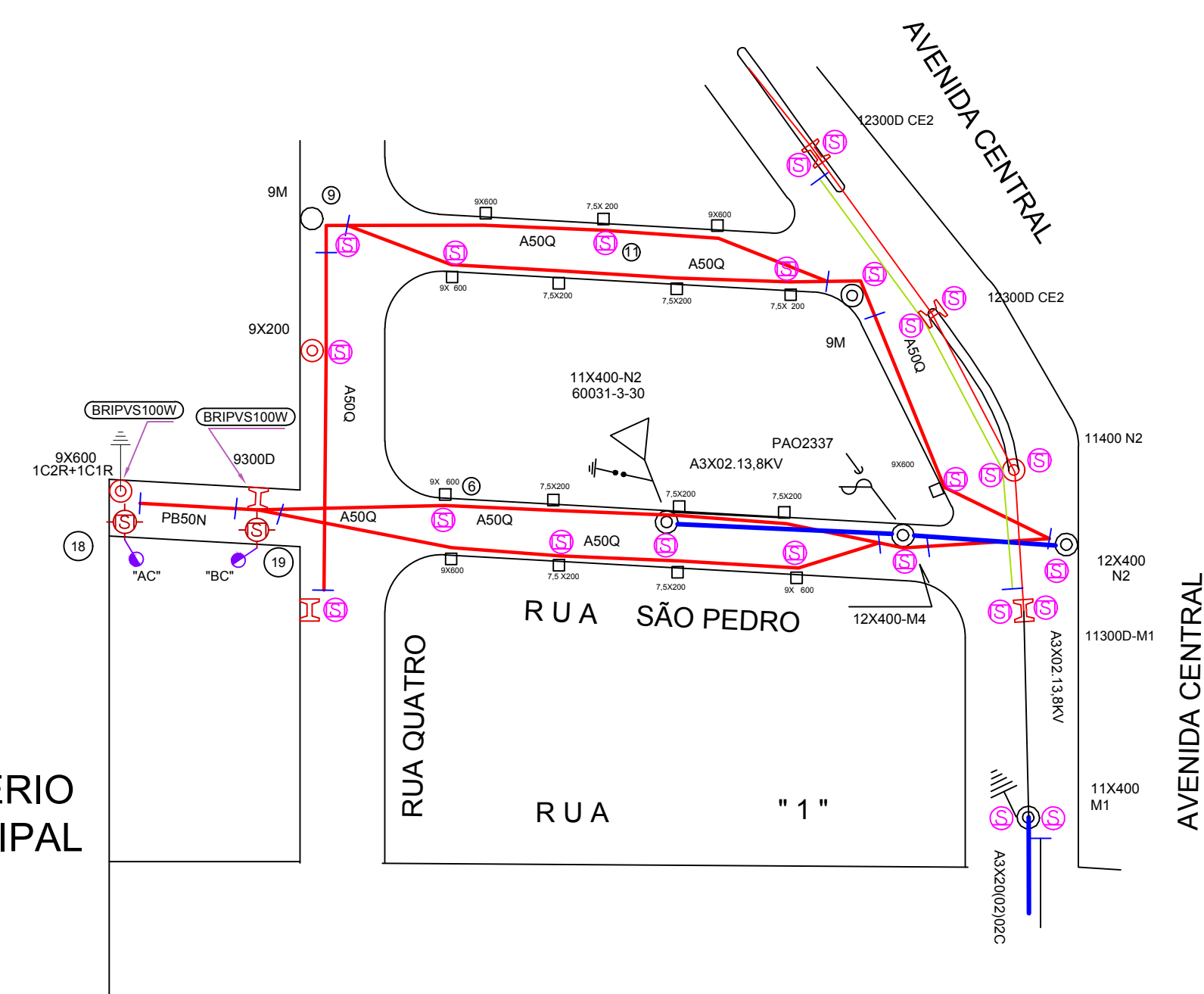

Projeto

Elétrico

PREFEITURA
Nova Canaã Paulista
No Combate Certo

Nova Canaã Paulista - Distrito Socimbra

Título:
Instalação de iluminação pública em Diversas ruas do município de Nova Canaã Paulista e Distrito de Socimbra.

Local:
NOVA CANAÃ PAULISTA - SP.

Proprietário:
PREFEITURA MUNICIPAL DE NOVA CANAÃ PAULISTA

Desenho INTELIGAD:	Data:	Escala:	Folha:
Clodoaldo Jucá	Mai / 2021	Indicada	Única

JUCÁ
ENGENHARIA CIVIL E ELÉTRICA

Resp. Técnico Projeto: Clodoaldo da Silva Jucá
Eng. Civil - Crea: 506099190
Eletro - RNP: 2003515027
Rua 13, nº 2020 - 1º Andar - Sala 2 - Centro - Jales - SP.
FONES: 17 - 99723 0438

Proprietário: Prefeitura Municipal de Nova Canaã Paulista
CNPJ: 05.711.954/0001-58

APROVAÇÃO ELEKTRO