

**PLANTA BAIXA**  
ESC.: 1:100

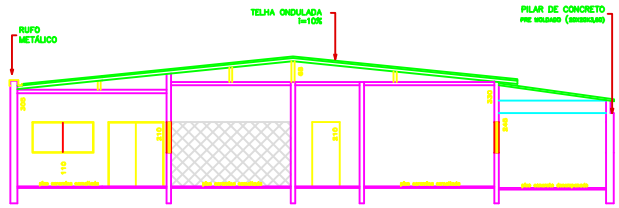

**CORTE A**  
ESC.: 1:100

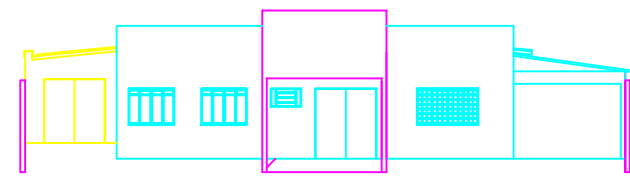

**VISTA PRINCIPAL**  
ESC.: 1:100

**LEGENDA**

- EXISTENTE
- AMPLIAÇÃO
- DEMOLIÇÃO

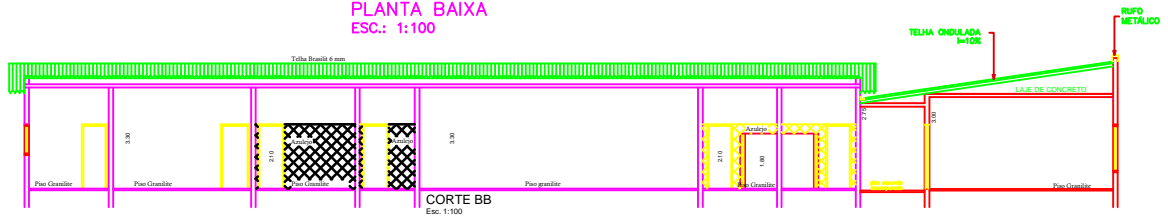

**CORTE BB**  
ESC.: 1:100

**PROJETO COMPLETO** FOLHA ÚNICA

ASSUNTO: AMPLIAÇÃO REFORMA E MODERNIZAÇÃO DO PRÉDIO DA CRECHE MUNICIPAL  
 LOCAL: RUA OITO Nº735  
 DENOM. LOTE: - - QUADRA: - - ESCALA: INDICADAS  
 CIDADE: NOVA CANAÃ PAULISTA - SP. PROP.: PREFEITURA MUNICIPAL DE NOVA CANAÃ PAULISTA



THAIS CRISTINA COSTA MOREIRA  
PREFEITA MUNICIPAL

ÁREA	M2
TERRENO	930,00
CONST. EXISTENTE	603,50
CONST. À AMPLIAR	252,00
CONSTRUÇÃO TOTAL	855,50
LIVRE	74,50

HERMES CAIRES TEIXEIRA  
Eng. Civil C.R.E.A. 060091.6533

APROVAÇÃO: