

PLANTA BAIXA
ESC.: 1:100

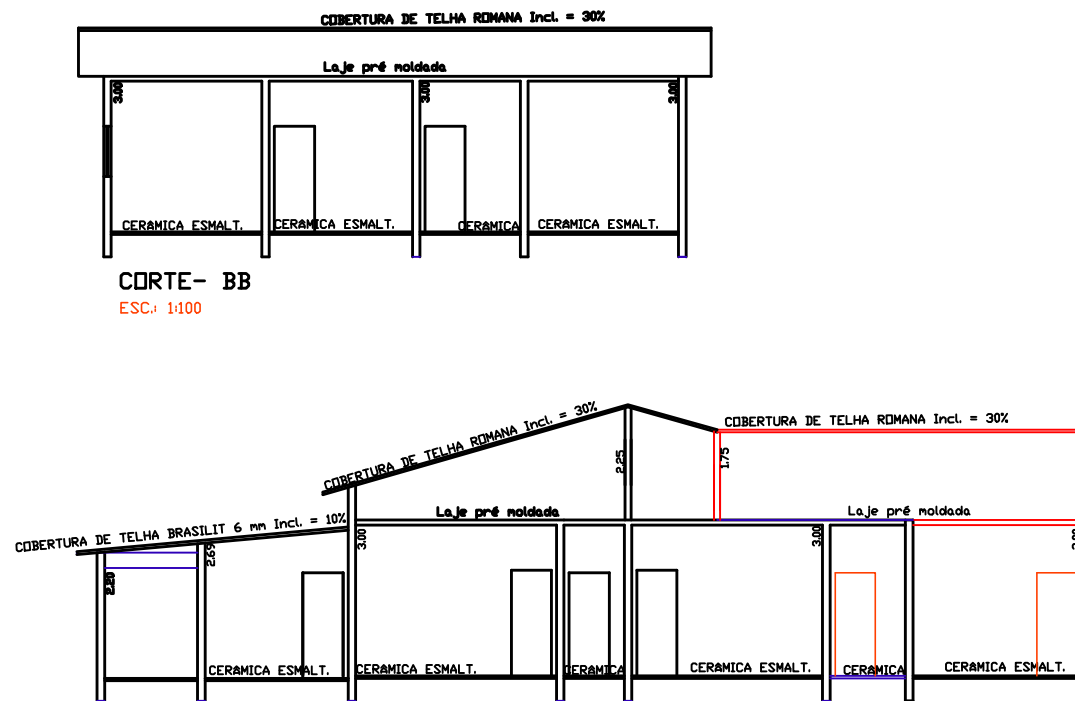

CORTE- BB
ESC.: 1:100

CORTE- CC
ESC.: 1:100

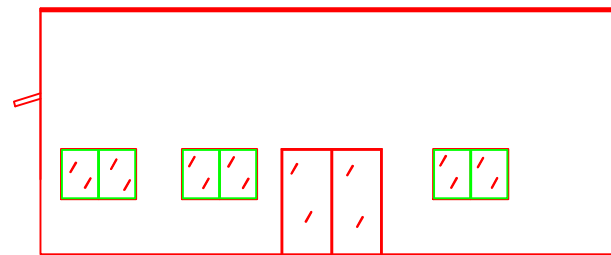

FACHADA PRINCIPAL
ESC.: 1:100

PREFEITURA MUNICIPAL DE NOVA CANAÃ PAULISTA - SP

ASSUNTO:
PLANTA DA UBS DE SOCIMBRA

LOCAL:
RUA ANIZIO JOSÉ MOREIRA - ESQUINA RUA STA MARLENE

LOTE: 13 QUADRA: N

PROP.: PREFEITURA MUNICIPAL DE NOVA CANAÃ PAULISTA - SP

CIDADE: NOVA CANAÃ PAULISTA - SP. ESCALA: 1:100

SITUAÇÃO S/ ESCALA



Thais Cristina Costa Moreira
THAIS CRISTINA COSTA MOREIRA
PREFEITA MUNICIPAL

ÁREAS	M2
TERRENO	495,00 M2
CONSTRUÇÃO EXISTENTE	159,65 M2

HERMES CAIRES TEIXEIRA
ENGº CIVIL CREA 0600916533

APROVAÇÃO

ART Nº