

# NOVA CANAÃ PAULISTA - SP

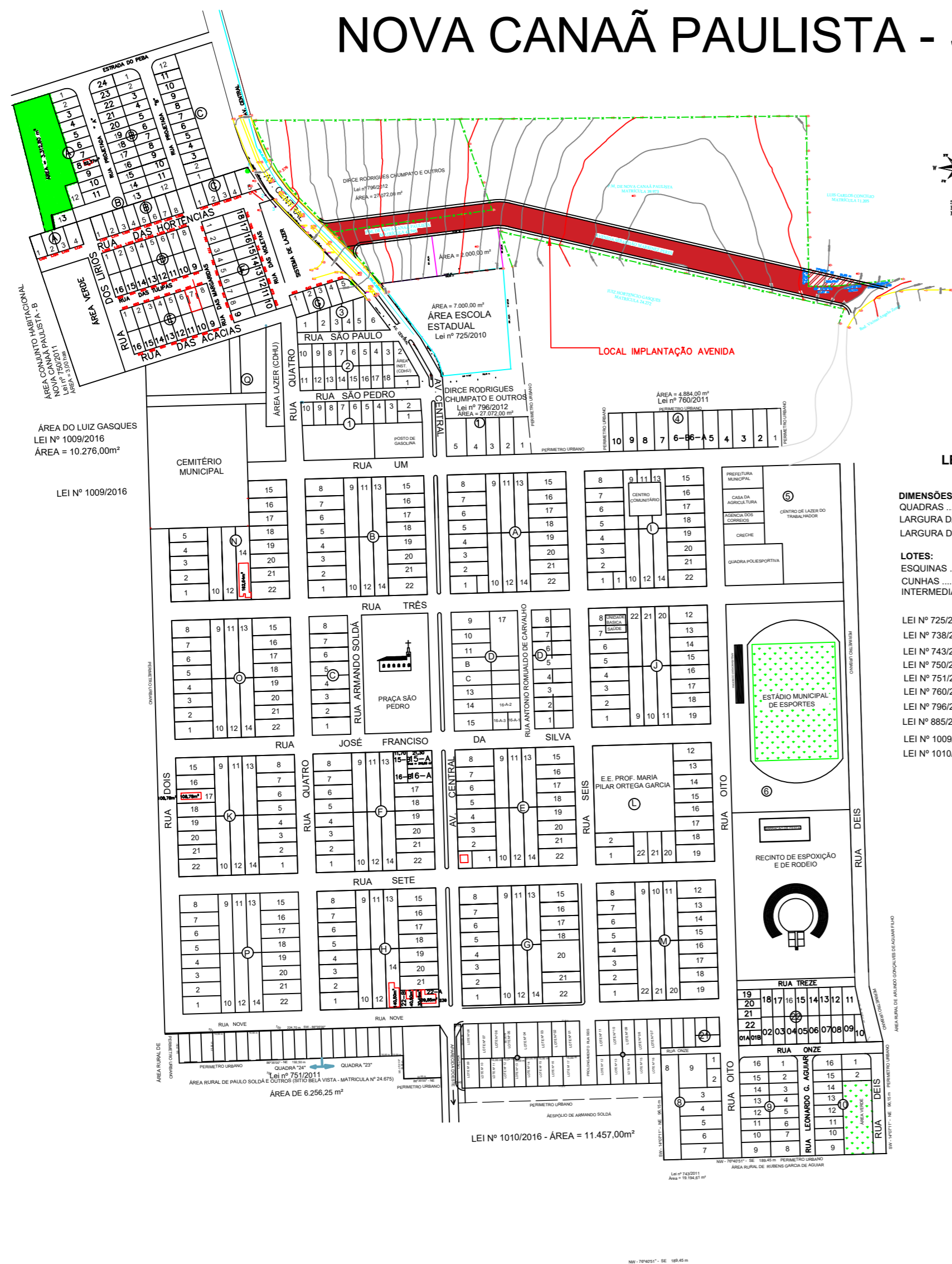

- LEGENDA**
- DIMENSÕES:**  
 QUADRAS .....102,00 X 102,00 METROS  
 LARGURA DAS RUAS .....16,00 METROS  
 LARGURA DA AV. CENTRAL .....20,00 METROS
- LOTES:**  
 ESQUINAS .....15,00 X 33,00 METROS  
 CUNHAS .....12,00 X 51,00 METROS  
 INTERMEDIÁRIOS .....12,00 X 33,00 METROS
- LEI Nº 725/2010 - ÁREA = 7.000,00 m²  
 LEI Nº 738/2011 - ÁREA = 19.194,61 m²  
 LEI Nº 743/2011 - ÁREA = 7.772,80 m²  
 LEI Nº 750/2011 - ÁREA = 3,00 HAS  
 LEI Nº 751/2011 - ÁREA = 6.256,25 m²  
 LEI Nº 760/2011 - ÁREA = 4.884,00 m²  
 LEI Nº 796/2012 - ÁREA = 27.072,00m²  
 LEI Nº 885/2013 - ÁREA = 16.659,00m²    ÁREA = 2.596,60 m²  
 LEI Nº 1009/2016 - ÁREA = 10.276,00m²  
 LEI Nº 1010/2016 - ÁREA = 11.457,00m²



**Prefeitura Municipal de Nova Canaã Paulista**

Estado de São Paulo  
 CNPJ (MF): 65.711.954/0001-58  
 Rua Oito nº. 650 – Centro – CEP: 15773-000 – Fone (17) 3681-8000  
 e-mail: [prefeitura@novacanaapaulista.sp.gov.br](mailto:prefeitura@novacanaapaulista.sp.gov.br)

## CROQUI DE LOCALIZAÇÃO

FOLHA ÚNICA

**TÍTULO**  
 CROQUI DE LOCALIZAÇÃO AVENIDA.

**PROPRIETARIO**  
 P. M. NOVA CANAÃ PAULISTA

**LOCAL**  
 AVENIDA SEBASTIÃO MARTINEZ PEREZ  
 NOVA CANAÃ PAULISTA – SP

**DATA**  
 13/04/2022

**ESCALAS:** 1: 750



DECLARO QUE A APROVAÇÃO DO PROJETO NÃO IMPLICA NO RECONHECIMENTO POR PARTE DA PREFEITURA MUNICIPAL DO DIREITO DE PROPRIEDADE DO IMÓVEL.

**PROPRIETARIO:**  
 PREFEITURA MUNICIPAL DE  
 NOVA CANAÃ PAULISTA – SP  
 CNPJ: 65.711.954/0001-58

## QUADRO DE ÁREAS

**RESPONSÁVEL PELO PROJETO:**  
 PAULO HENRIQUE DE OLIVEIRA  
 ENG°.CIVIL – CREA-SP: 5070342766

**ART N.:**