

CORTE B
ESC.: 1:100

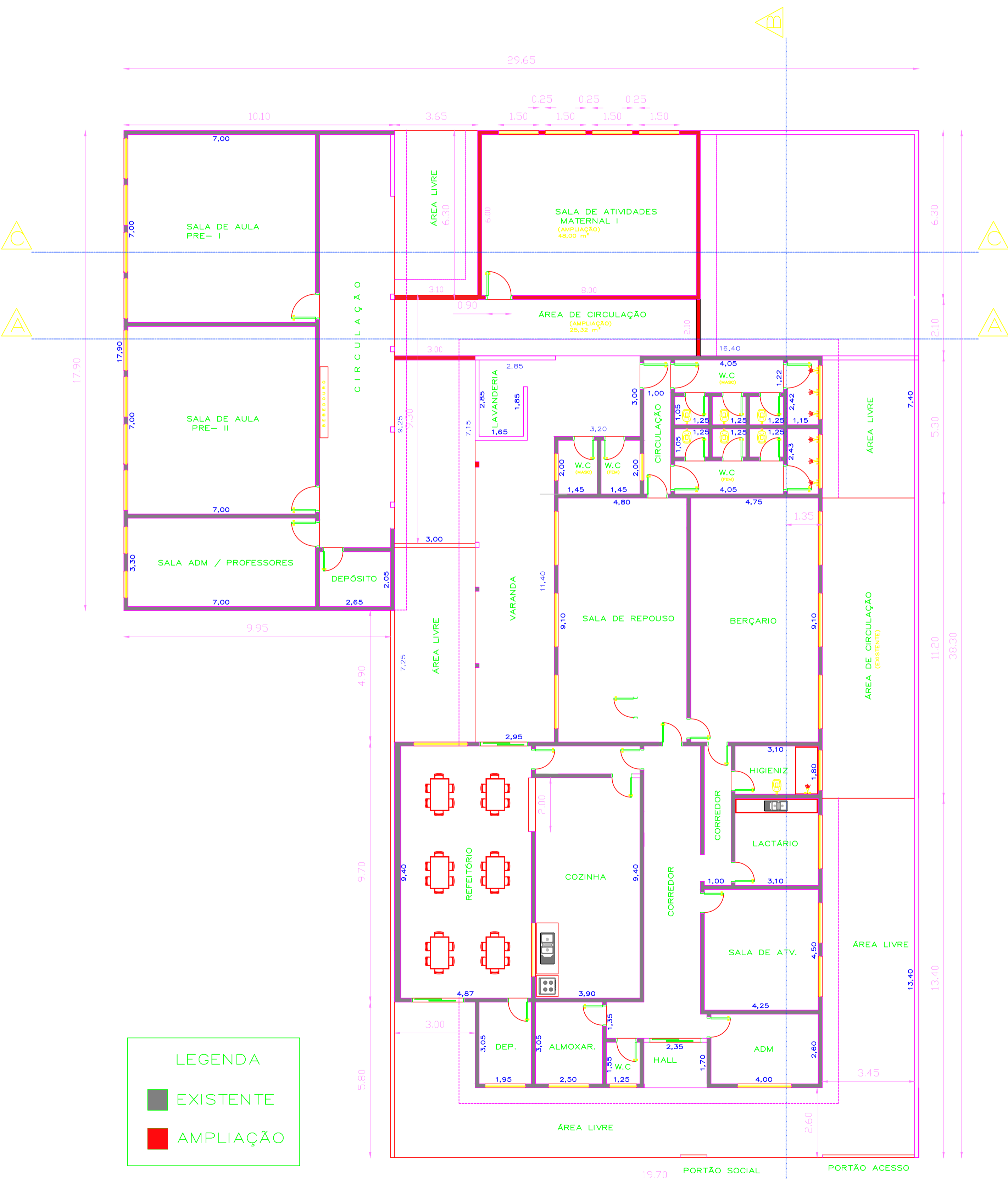

PLANTA BAIXA
ESC.: 1:100

LEGENDA

- EXISTENTE
- AMPLIAÇÃO

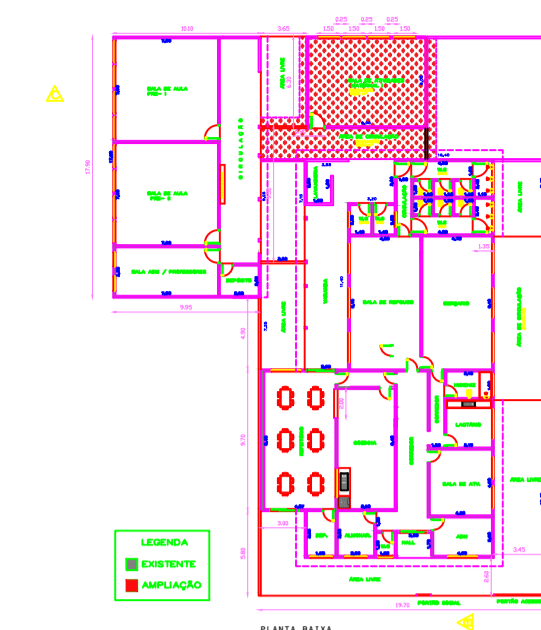

CORTE A
ESC.: 1:100

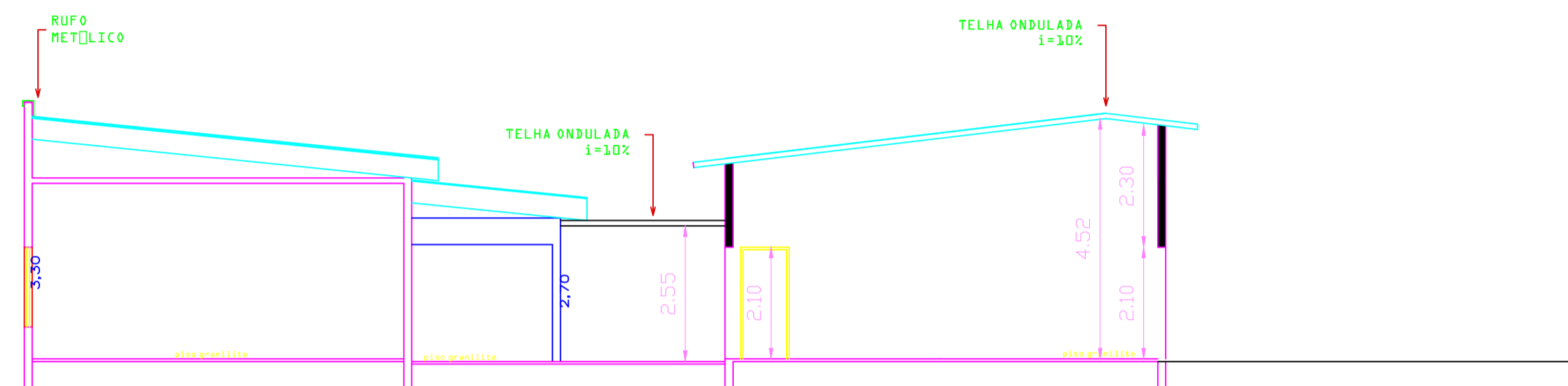

CORTE C
ESC.: 1:100

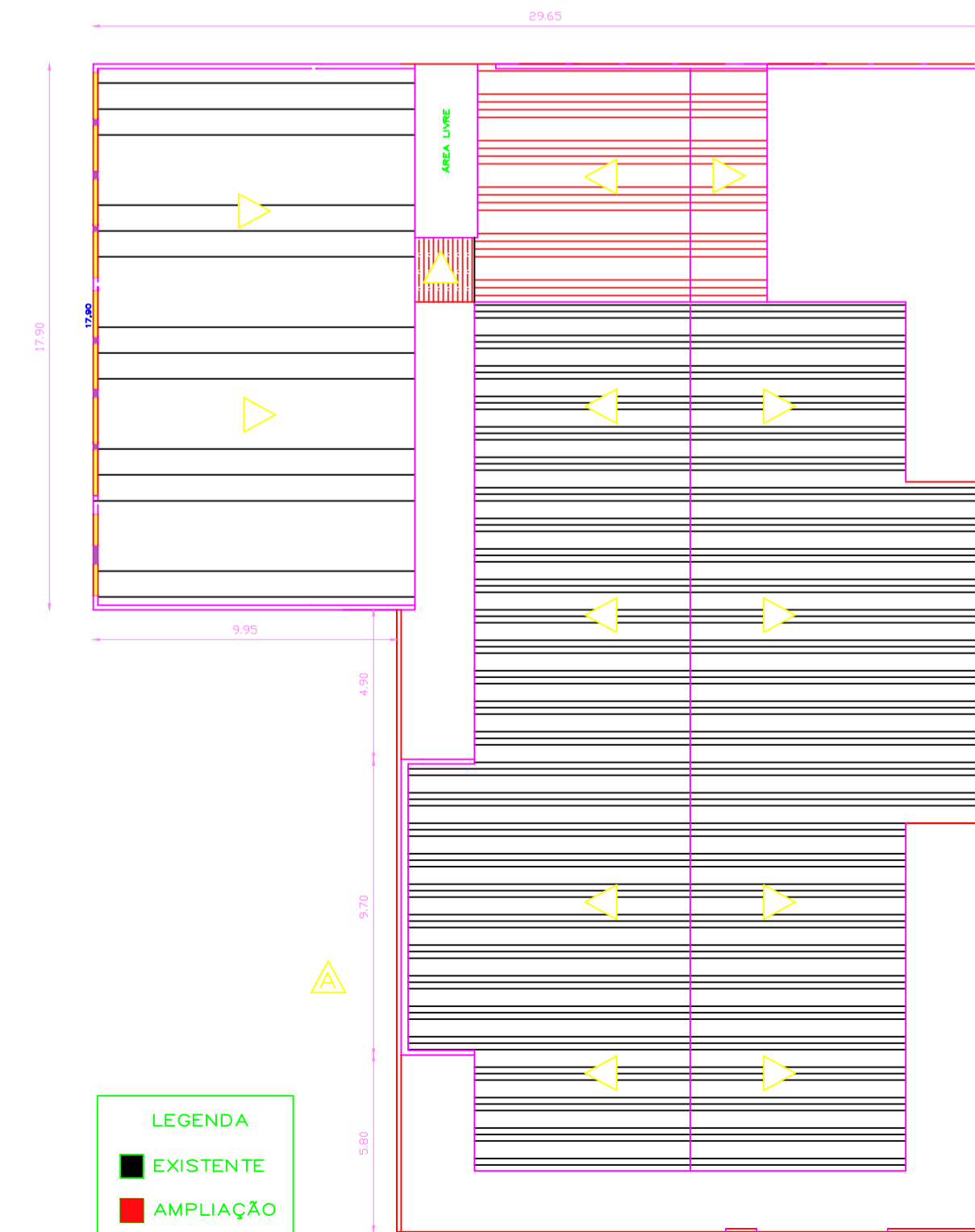
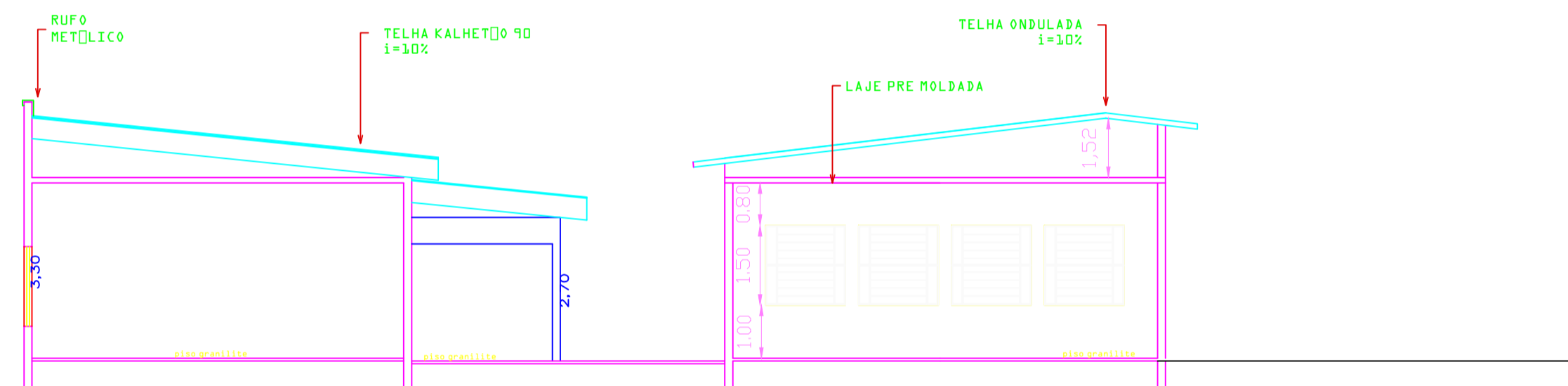

COBERTURA
ESC.: 1:100

LEGENDA

- EXISTENTE
- AMPLIAÇÃO

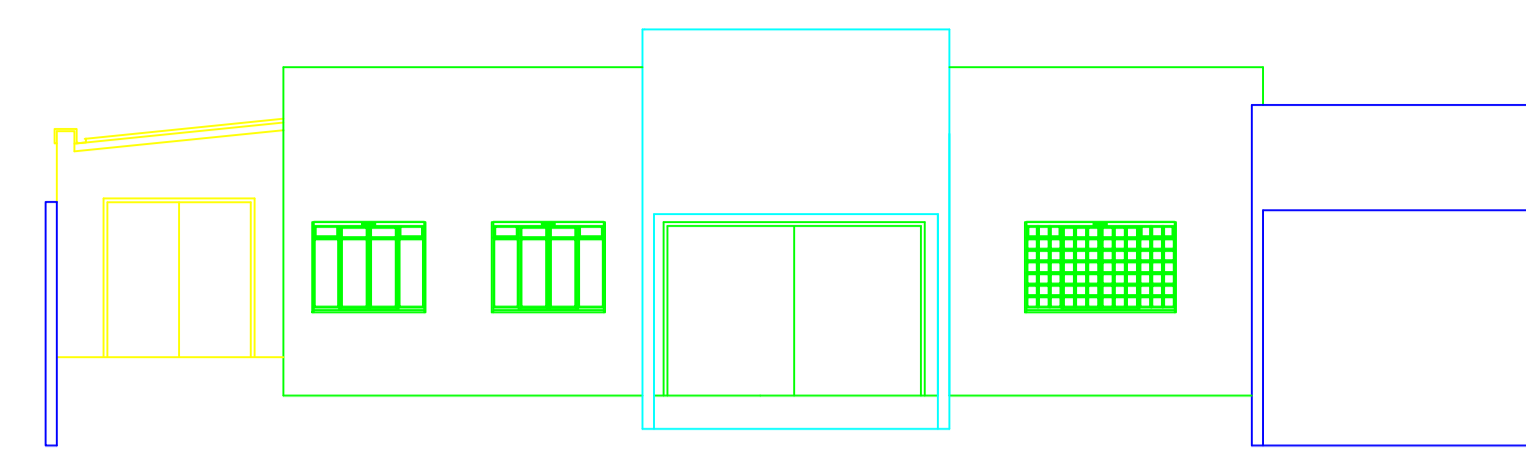

VISTA FRONTAL
ESC.: 1:100



Prefeitura Municipal de Nova Canaã Paulista
Estado de São Paulo
CNPJ (ME): 65.711.954/0001-58
Rua Oito nº. 650 - Centro - CEP: 15773-000 - Fone (17) 3681-8000
e-mail: prefeitura@novacanaapaulista.sp.gov.br

PROJETO ARQUITETONICO

FOLHA ÚNICA

TÍTULO
AMPLIAÇÃO CRECHE TEREZA SOLDA

PROPRIETÁRIO
PREFEITURA MUNICIPAL DE NOVA CANAÃ PAULISTA LOCAL

RUA OITO Nº 735 - CENTRO
NOVA CANAÃ PAULISTA - SP

DATA
05/10/2022

ESCALAS: INDICADA

SITUAÇÃO



DECLARO QUE A APROVAÇÃO DO PROJETO NÃO IMPLICA NO RECONHECIMENTO POR PARTE DA PREFEITURA MUNICIPAL DO DIREITO DE PROPRIEDADE DO IMÓVEL.

PROPRIETÁRIO:
PREFEITURA MUNICIPAL DE NOVA CANAÃ PAULISTA - SP
CNPJ: 65.711.954/0001-58

QUADRO DE ÁREAS

ÁREA DO TERRENO:	923,75m ²
ÁREAS DE CONSTRUÇÃO:	EXISTENTE: 403,71 m ² AMPLIAÇÃO: 73,40 m ²
ÁREA TOTAL DE CONSTRUÇÃO:	677,11 m ²
ÁREA LIVRE:	246,64 m ²
TAXA DE OCUPAÇÃO:	73,30 %

RESPONSÁVEL PELO PROJETO:
PAULO HENRIQUE DE OLIVEIRA
ENG. CIVIL - CREA-SP: 5070342786

ART N.: 28027230220905142