

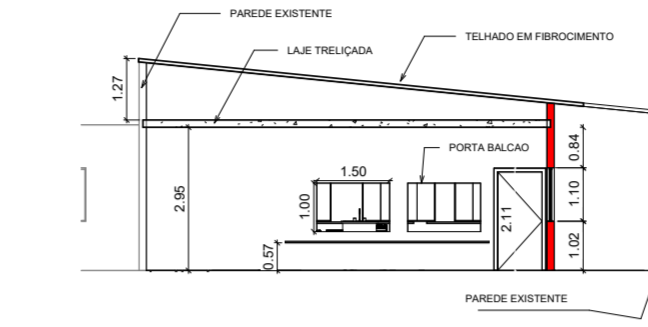

1 Planta Baixa
1 : 100

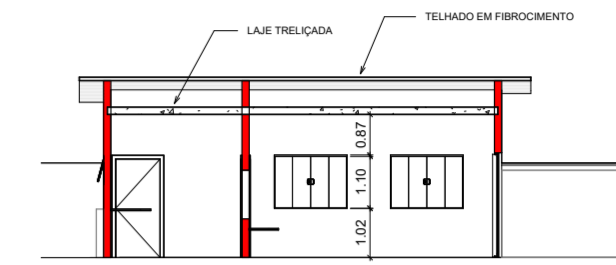

2 Corte 2
1 : 100



4 Corte 4
1 : 100

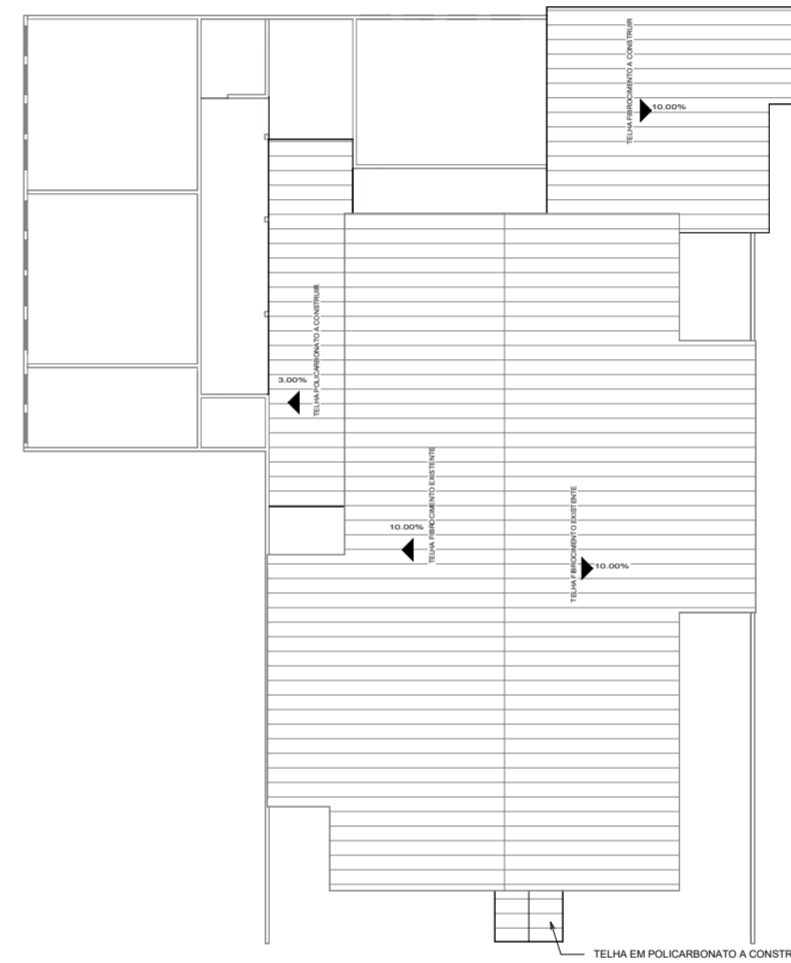

6 TELHADO
1 : 200

QTDE	Tipo	ÁREA	TOTAL
1	Porta PV1 - 1,90 X 2,10 - REFEITÓRIO	3,99	3,99
1	Porta PV2 - 2,20 X 2,10 - REFEITÓRIO	4,62	4,62
1	Porta PV3 - 2,80 X 2,10 - ENTRADA PRINCIPAL	5,88	5,88
1	Porta PV4 - 1,45 X 2,10 - SAÍDA PARA VARANDA	3,05	3,045
2	JANELA J1 - 1,1 X 1,50 - REFEITÓRIO	1,65	3,3
1	JANELA J3 - 0,80 X 0,60 - DESPENSA	0,48	0,48
4	JANELA J1 - 1,1 X 1,5 - COZINHA	1,65	6,6
4	JANELA J2 - 1,1 X 1,2 - SALA DE ATIVIDADES	1,32	5,28

5 SOMATORIO
ESQUADRIAS
1 : 200

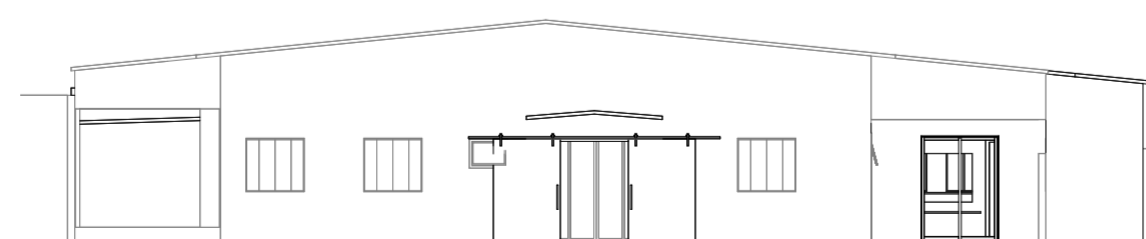

3 {3D}



Prefeitura Municipal de Nova Canaã Paulista

Estado de São Paulo
CNPJ (MF): 65.711.954/0001-58
Rua Oito nº 650 - Centro - CEP: 15770-000 - Fone (17) 3681-8000
e-mail: prefeitura@novacanaapaulista.sp.gov.br

OBRA: REFORMA E AMPLIAÇÃO CRECHE TEREZA SOLDA	
CLIENTE: P. M. NOVA CANAÃ PAULISTA - SP	ENGENHEIRO: PAULO HENRIQUE DE OLIVEIRA
CPF / CNPJ: 65.711.954/0001-58	CREA: 5070342766- SP
ENDEREÇO: RUA OITO Nº 735 CENTRO NOVA CANAÃ PAULISTA - SP	ART: 230232045419 Nº DA PRANCHA 1/1
	DATA: 13/12/2024 ESCALA: Como indicado
P. M. NOVA CANAÃ PAULISTA - SP 65.711.954/0001-58 CLIENTE:	PAULO HENRIQUE DE OLIVEIRA 5070342766- SP ENGENHEIRO: